

		
OPÉRATION	PROJET DE LOGEMENTS 69-71, avenue J.Mermoz 69008 - LYON		
PHASE	PERMIS DE CONSTRUIRE MODIFICATIF		
N° PC 11	ETUDE D'IMPACT		
INDICE	DATE 03/02/2022 ÉCH	PHASE PC MB	DOSSIER N° 10881
MAÎTRE D'OUVRAGE	SNC 71 AVENUE MERMOZ LYON 2016 1 rue de l'église - 39290 RAINANS SCI ELEGANCE 2021 9 boulevard du Semnoz - 74600 ANNECY		
INTERVENANTS	AMO : SOGERIM - Tél : 06.70.23.10.73 - Mail : voltone@sogerim.fr  B.E.T FLUIDES ÉLECTRICITÉ CHAUFFAGE : PRELEM - Tél : 04.78.68.94.77 - Mail : vincent@prelem.com B.E.T STRUCTURES : TECODES - Tél : 04.74.11.17.20 - Mail : pierre.gross@btp-ingenieriesolutions.com ÉCONOMISTE : CAMPANA - Tél : 04.78.54.67.02 - Mail : vincent.chanussol@sascampana.fr PAYSAGISTE : WABI-SABI - Tél : 04.72.53.06.92 - Mail : raoul@wabi-sabi.fr BUREAU DE CONTRÔLE : SOCOTEC - Tél : 04.72.11.45.00 - Mail : thomas.cordier@socotec.com		
<div style="text-align: right;">  <p> 411 allée des Noisetiers - CS 61710 - 69773 - Limonest Cedex Tél : 04.78.66.48.48 - Fax : 04.78.66.48.66 - archigroupe@archigroupe.fr www.archigroupe.fr SIRET : 788 203 606 00030 </p> </div>			
LYON - "L'Archipel" - 411 allée des Noisetiers - CS 61710 - 69773 - Limonest Cedex PARIS - 37-39 avenue Ledru Rollin - 75012 - Paris Tél : 04.78.66.48.48 - Fax : 04.78.66.48.66 - archigroupe@archigroupe.fr www.archigroupe.fr Dany LEGER - Jean-Philippe CHARON - Frank DREIDEMIE - Michel SANIAL Hervé DACLIN - Gabriel DUSSUYER - Thibaut FLAVIGNY - Stéphane LACOSTE			



DATE 03/02/2022 | ÉCH | PERMIS DE CONSTRUIRE MODIFICATIF
PROJET DE LOGEMENTS - LYON - 69008
ANNEXE - ETUDE D'IMPACT
PLAN DE SITUATION

10881
PC11-2



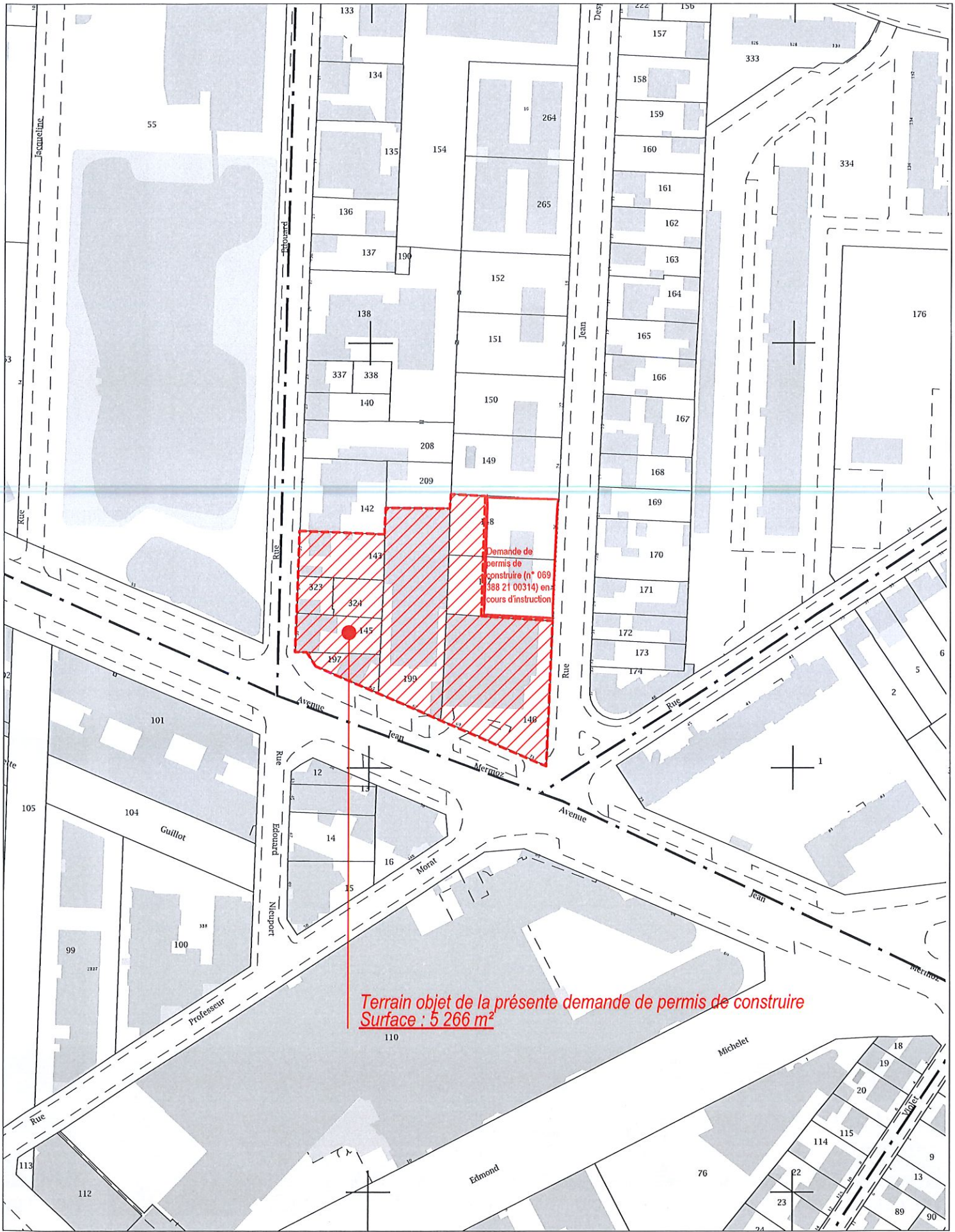
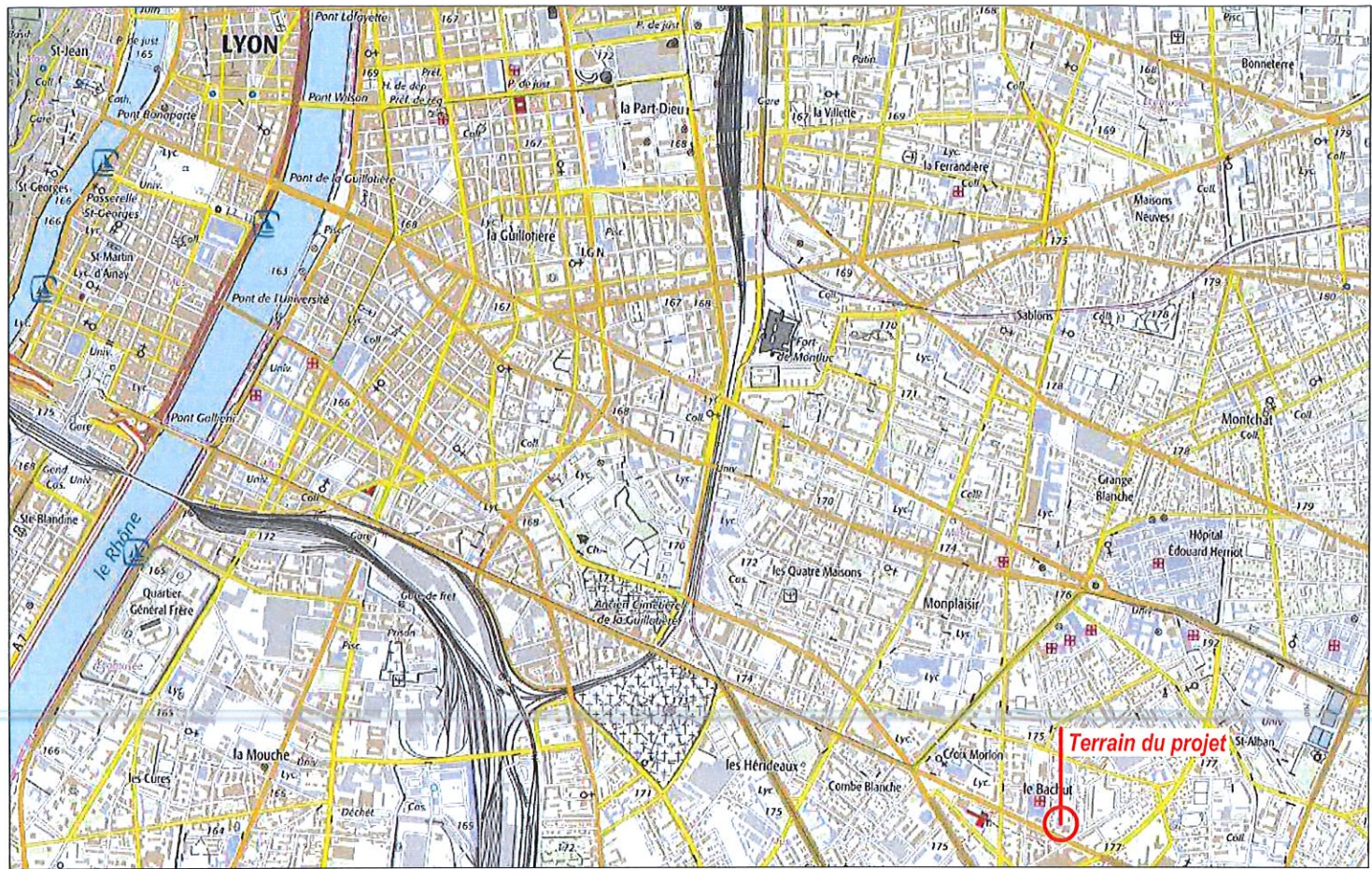
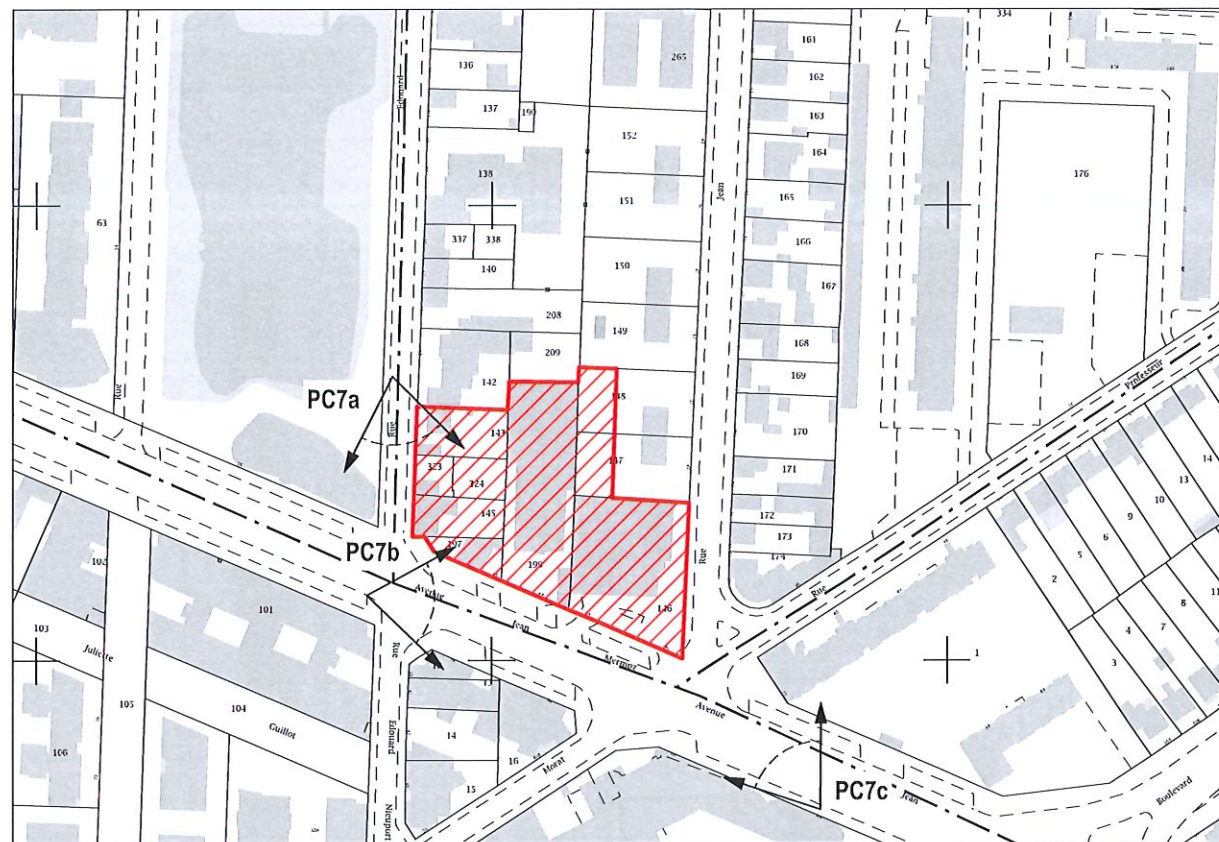

Vue depuis la rue Edouard Nieuport / photo : 10/2018



Vue depuis l'avenue Jean Mermoz / photo : 10/2018



Vue depuis l'avenue Jean Mermoz / photo : 10/2018

DATE 03/02/2022 | ÉCH

PERMIS DE CONSTRUIRE MODIFICATIF
PROJET DE LOGEMENTS - LYON - 69008

10881

ANNEXE - ETUDE D'IMPACT
PHOTOGRAPHIE ENVIRONNEMENT PROCHE

PC11-3



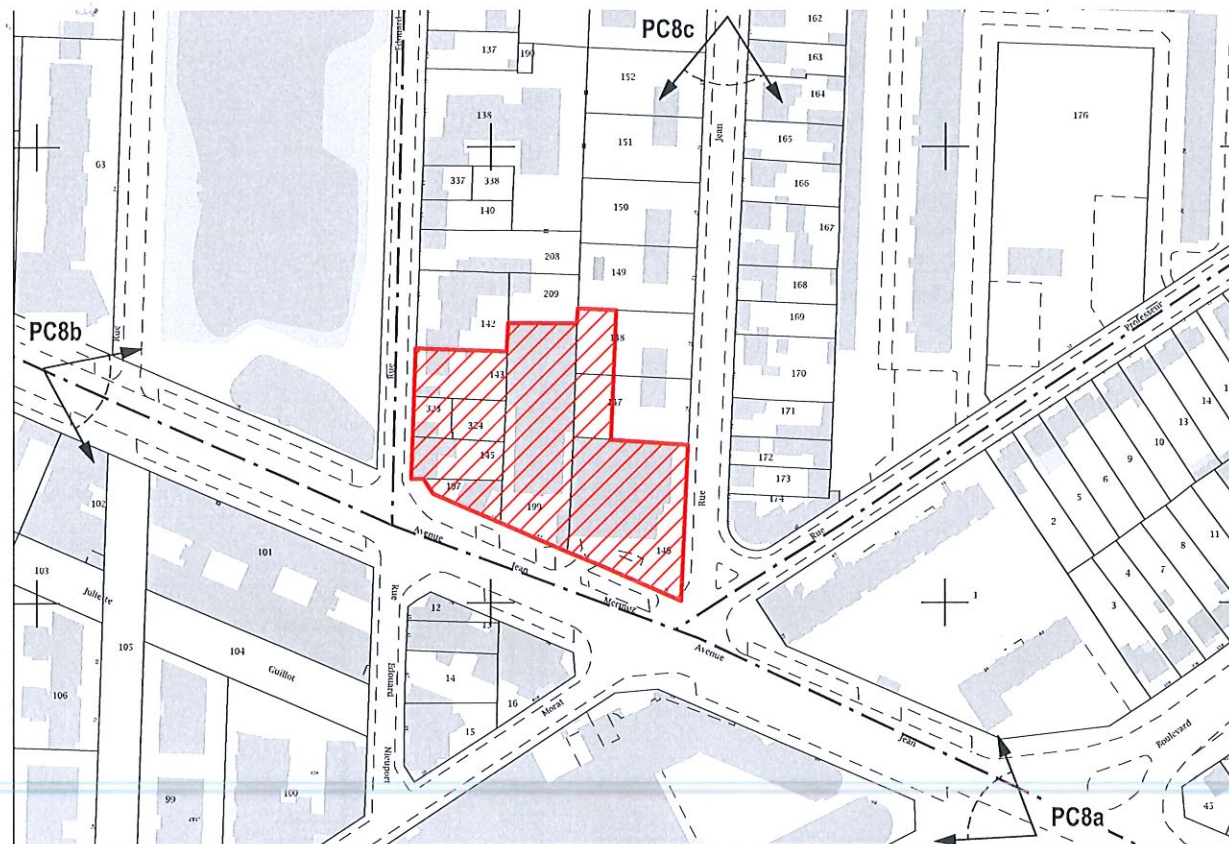

Vue depuis l'avenue Jean Mermoz / photo : 10/2018



Vue depuis l'avenue Jean Mermoz / photo : 10/2018



Vue depuis la rue Jean Desparmet / photo : 10/2018

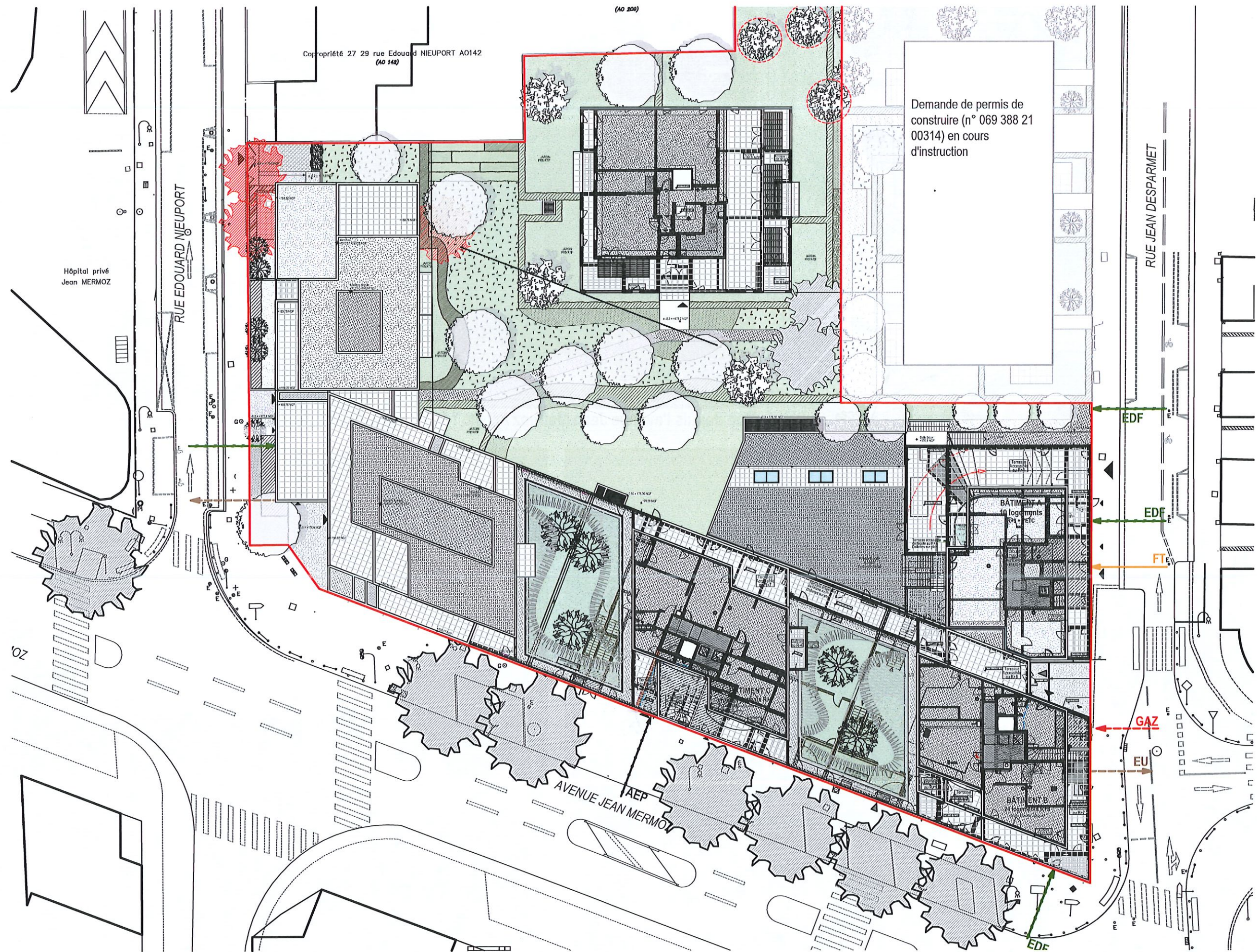

DATE 03/02/2022 | ÉCH 1/400 | PERMIS DE CONSTRUIRE MODIFICATIF
PROJET DE LOGEMENTS - LYON - 69008

10881

ANNEXE - ETUDE D'IMPACT
PLAN MASSE DU PROJET

PC11-5

SOGENIM
TRAVAUX D'ARCHITECTURE





Photo Satellite 2019, échelle 1/2000.



S O G E R I M

DATE 03/02/2022 | ÉCH 1/2000 | PERMIS DE CONSTRUIRE MODIFICATIF
PROJET DE LOGEMENTS - LYON - 69008

10881

ANNEXE - ETUDE D'IMPACT
PLAN DES ABORDS DU PROJET

PC11-6



