Maître d'ouvrage

Commune de Ceyzérieu (01)



Notice d'accompagnement de la demande
d'examen au cas par cas

Titre : Zonages assainissement Ceyzérieu N° de devis : D194298 N° de dossier : B9CEY191 Etabli par : EP Le : 06/07/2021	G			
	F			
	E			
	D			
	C			
	B			
	A	Version du	06/07/2021	JJDH
	indice	modification	date	visa



environnement, **p**ollution, **t**raitement de l'**e**au

SOMMAIRE

SOMMAIRE	2
INDEX DES CARTES	3
INDEX DES TABLEAUX	3
1.1 BIBLIOGRAPHIE.....	4
1.2 LES SYSTEMES D'ASSAINISSEMENT	11
1.3 ZONAGES D'ASSAINISSEMENT.....	13

INDEX DES CARTES

Carte 1 :	Localisation de la commune	4
Carte 2 :	Contexte hydrographique.....	5
Carte 3 :	Captages d'eau potable	6
Carte 4 :	Plan de Prévention Des Risques naturels, inondation	6
Carte 5 :	Catégories piscicoles.....	7
Carte 6 :	ZNIEFF.....	7
Carte 7 :	Zonage Natura 2000	8
Carte 8 :	Zones humides	9
Carte 9 :	SRCE, réservoirs et corridors	9
Carte 10 :	Découpage de la commune en 5 systèmes d'assainissement	11
Carte 11 :	Synthèse cartographique du diagnostic	12
Carte 12 :	Zonage d'eaux usées.....	14
Carte 13 :	Zonage d'eaux pluviales.....	15

INDEX DES TABLEAUX

Tableau 1 :	Etat et objectifs SDAGE cours d'eau.....	10
Tableau 2 :	Arrêtés portant reconnaissance de catastrophes naturelles, inondations et coulées de boues	10
Tableau 3 :	Action du contrat de rivière en lien avec l'assainissement.....	10

1.1 BIBLIOGRAPHIE

Carte 1 : Localisation de la commune

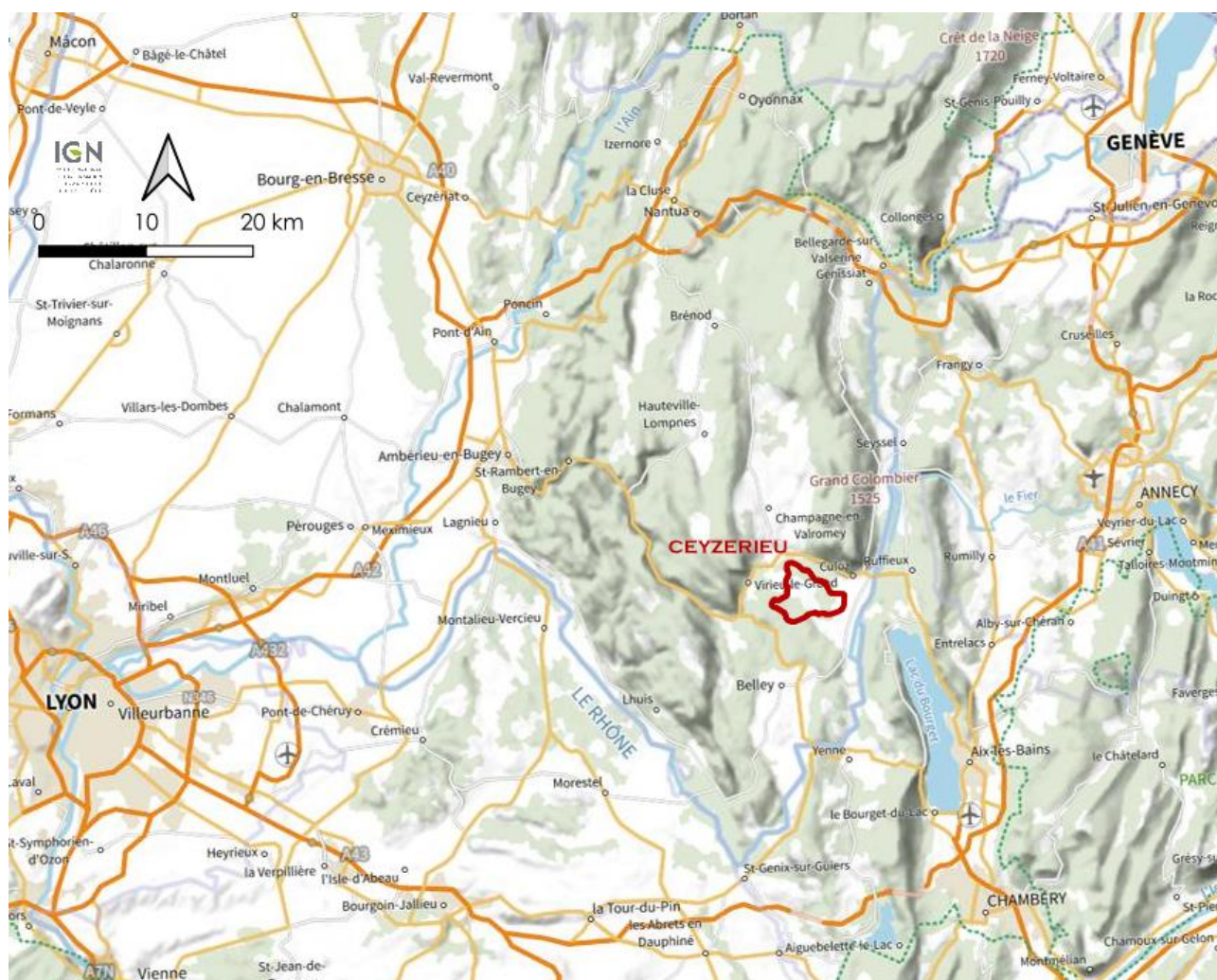

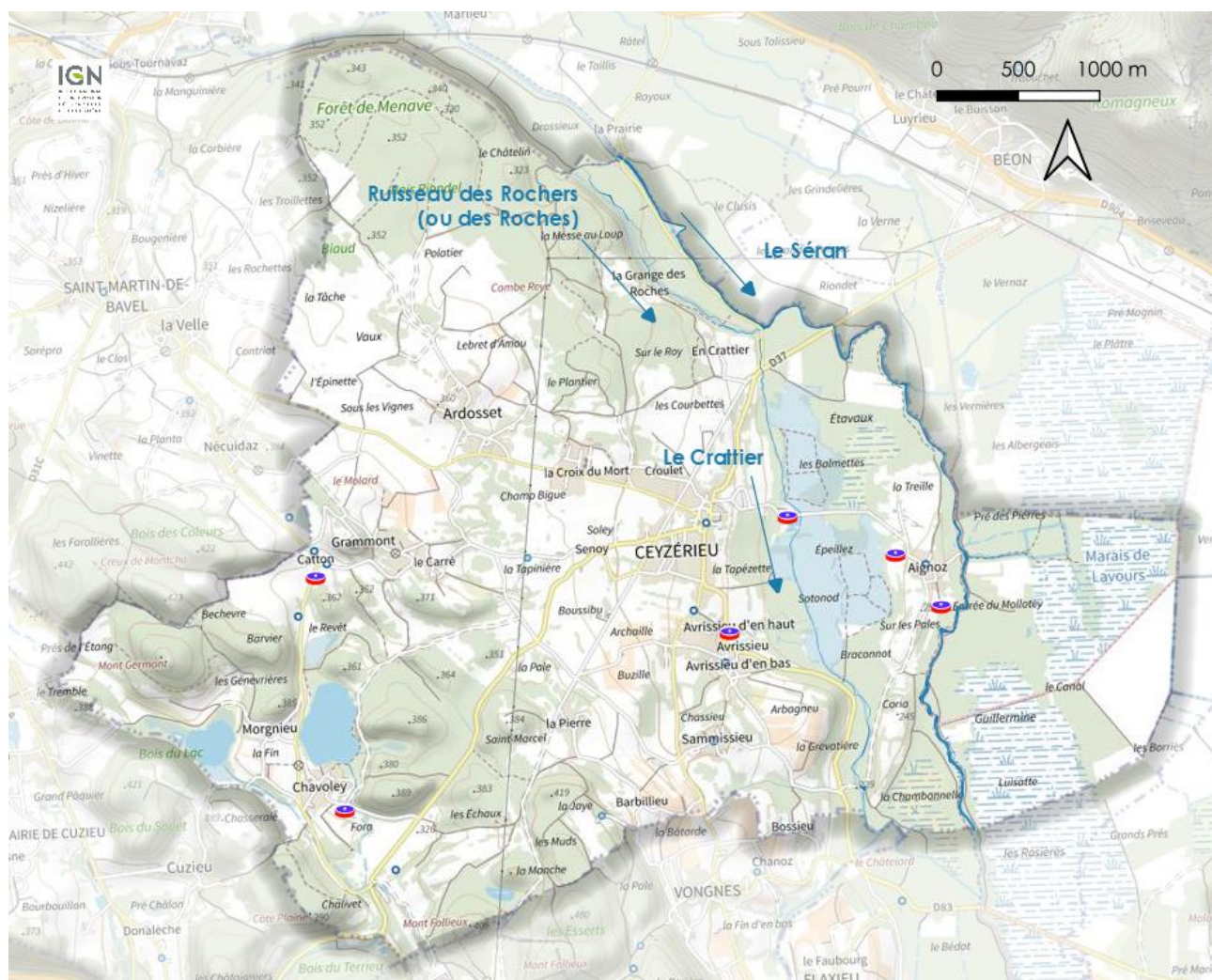
Carte 2 : Contexte hydrographique

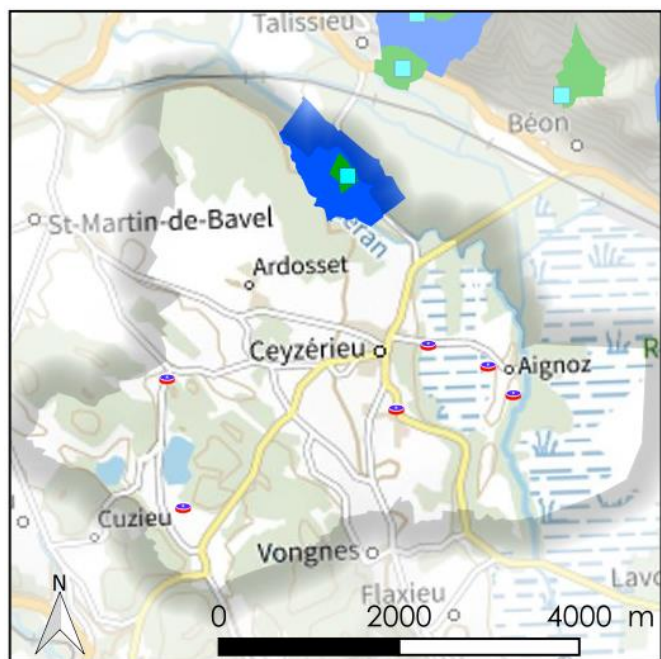
Carte 3 : Captages d'eau potable

-  Station d'épuration
-  Captage
-  Périmètre de protection éloigné
-  Périmètre de protection immédiat
-  Périmètre de protection rapproché

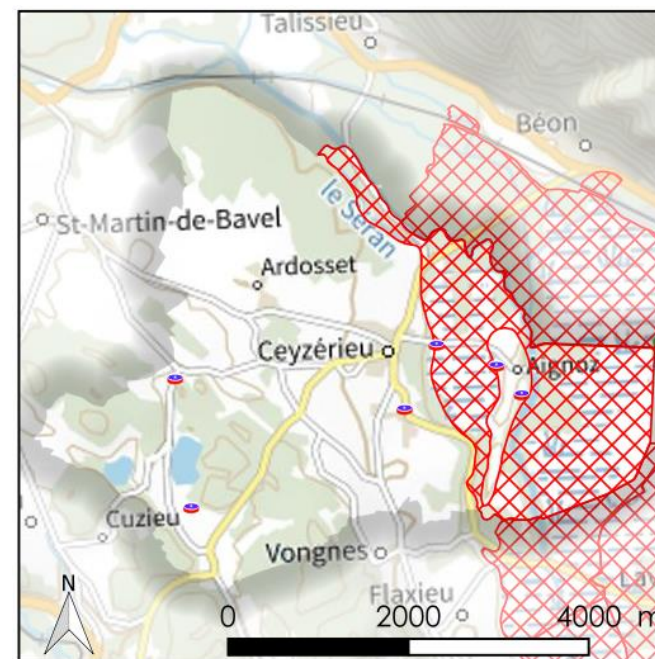
Carte 4 : Plan de Prévention Des Risques naturels, inondation

-  Station d'épuration
- PPRn Inondation
-  zone inondable "rouge" (r1), à préserver

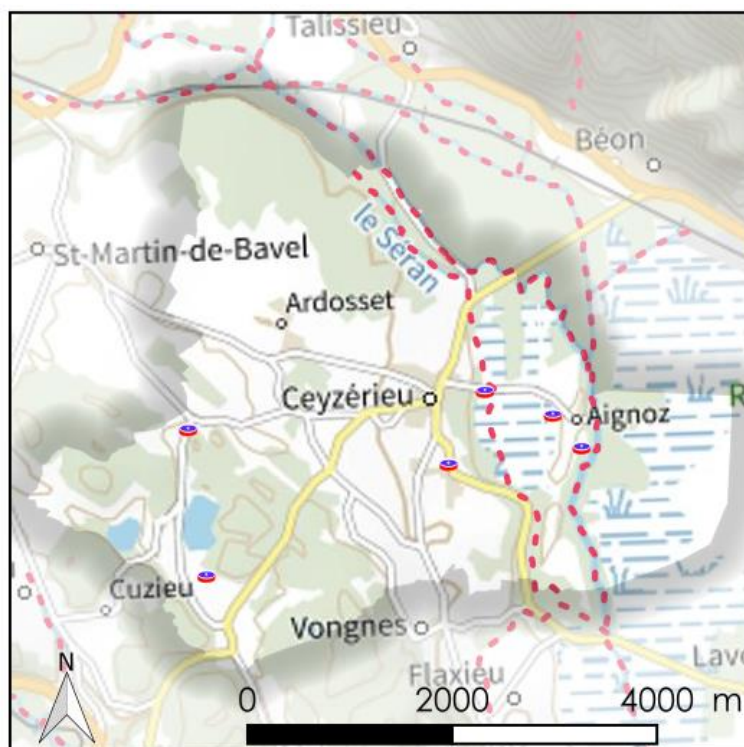
Carte 5 : Catégories piscicoles

● Station d'épuration

Catégorie piscicole

--- Catégorie I

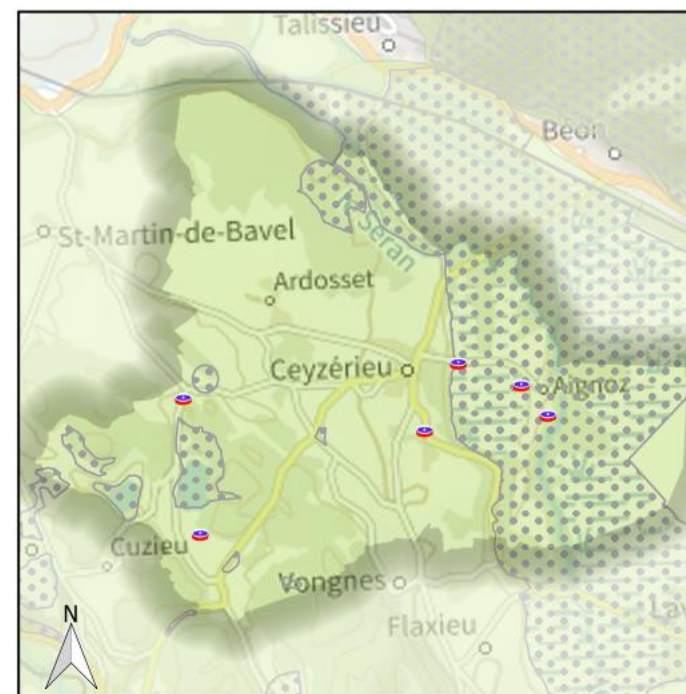
Carte 6 : ZNIEFF

■ ZNIEFF de type I

■ ZNIEFF de type II

● Station d'épuration

0 2000 4000 m

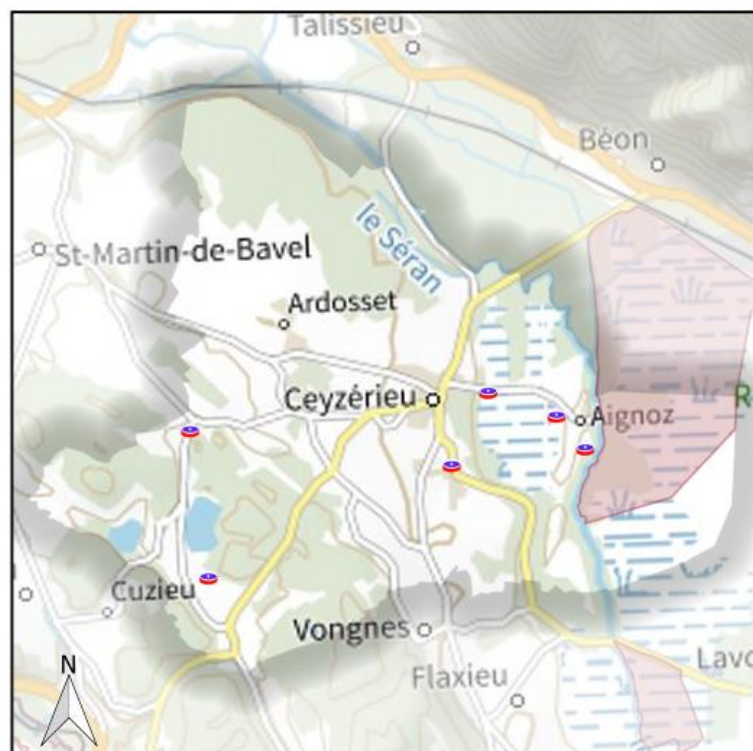
Carte 7 : Zonage Natura 2000

■ Natura 2000 ZSC, ZPS, SIC

● Station d'épuration

0 2000 4000 m

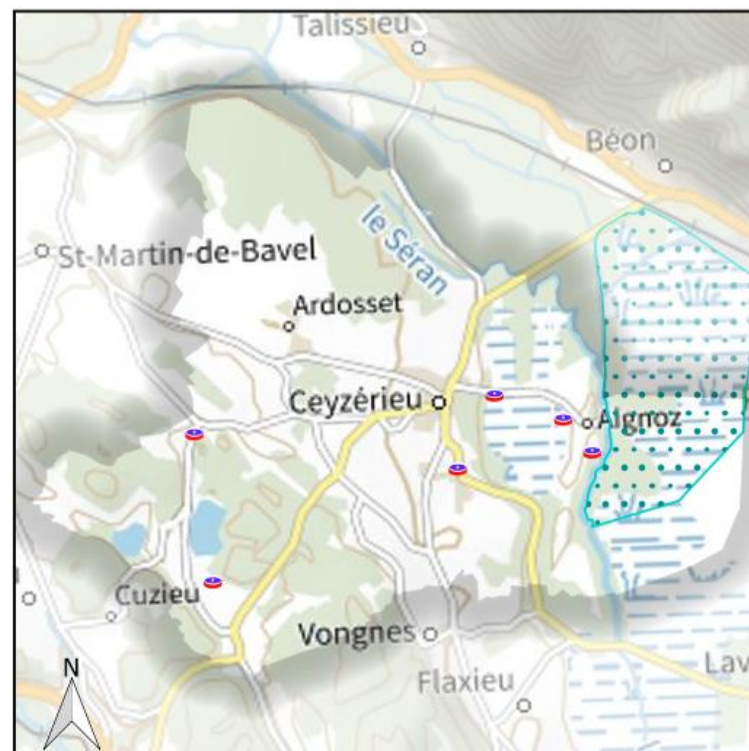

■ Inventaire ZICO (oiseaux)

● Station d'épuration

0 2000 4000 m

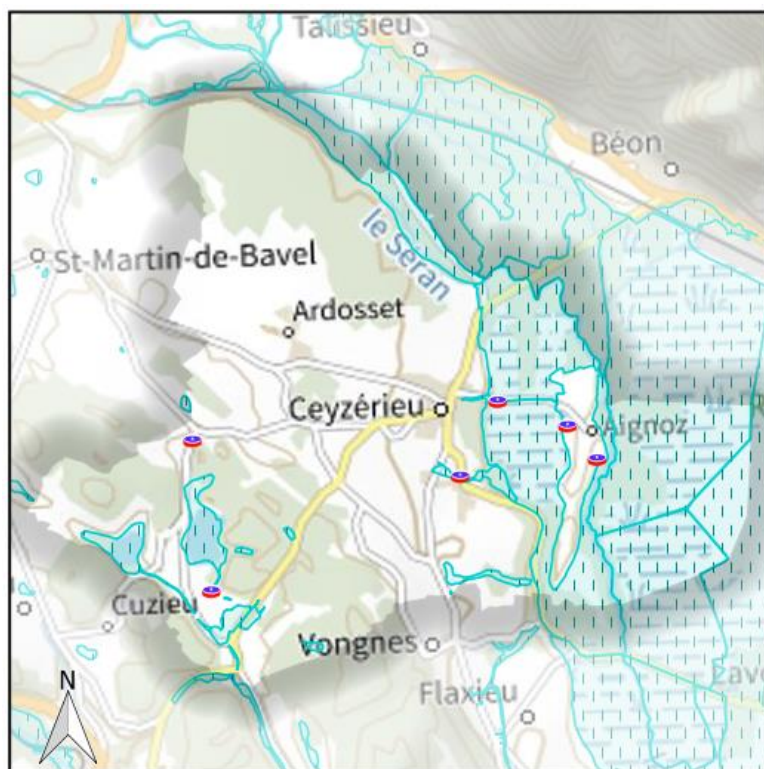
Carte 8 : Zones humides

 Inventaire DREAL zones humides

 Station d'épuration

0 2000 4000 m

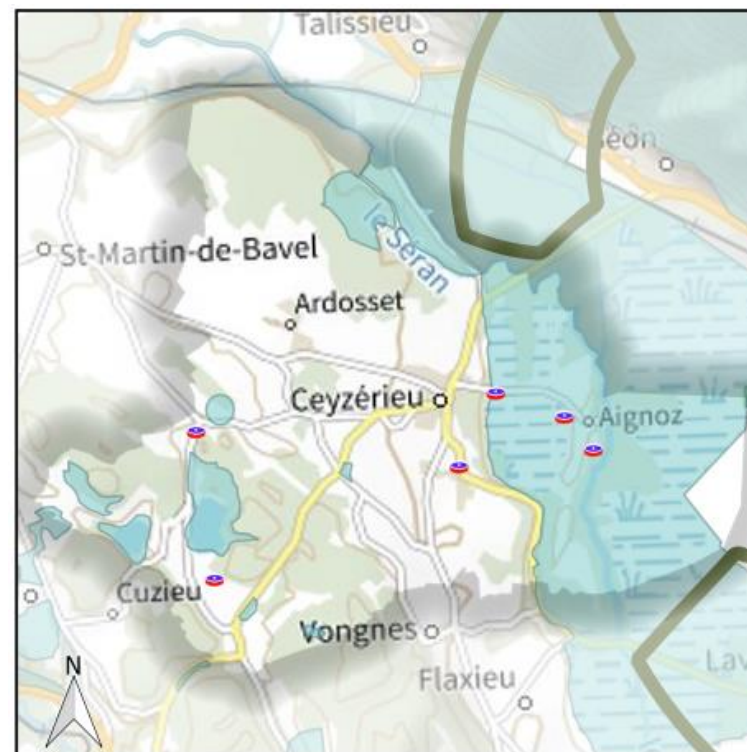
Carte 9 : SRCE, réservoirs et corridors

 Station d'épuration

 SRCE corridor fuseaux

 SRCE réservoir de biodiversité

0 2000 4000 m



Tableau 1 : Etat et objectifs SDAGE cours d'eau

Masse d'eau	Etat écologique	Etat chimique	Objectif bon état écologique	Objectif bon état chimique
Le Sérén du ruisseau des Roches à sa confluence avec le Rhône, FRDR522b	Bon	Bon	2015	2015

Tableau 2 : Arrêtés portant reconnaissance de catastrophes naturelles, inondations et coulées de boues

Code national CATNAT	Début le	Fin le	Arrêté du	Sur le Journal Officiel du
01PREF19900030	13/02/1990	18/02/1990	16/03/1990	23/03/1990

Tableau 3 : Action du contrat de rivière en lien avec l'assainissement

Action	Intitulé	Indicateurs	Objectif quantifié	Avancement
A-1-05	Assainissement des eaux usées de la commune de Ceyzérieu	Performances épuratoires des eaux usées	Conformité du rendement épuratoire Ceyzérieu bourg 600 EH	Etude en cours
		Réalisation des études Nombre de dysfonctionnements des postes de relevage des eaux usées	Conformité du rendement épuratoire Ceyzérieu Avrissieu-Sammissieu 600 EH	Etude prévue à moyen terme
A-1-27	Mise en place des SPANC	Nombre de services SPANC mis en service	Mettre en place un service SPANC sur 6 communes	SPANC en place
A-1-28	Recensement, contrôle et réhabilitation des installations d'assainissement autonome non conformes	Nombre d'installations non collectif contrôlées/mises en conformité	Contrôler 400 installations Mettre en conformité 120 installations	Contrôles réalisés.

Les actions de la commune sont en accord avec ses engagements.

1.2 LES SYSTEMES D'ASSAINISSEMENT

Carte 10 : Découpage de la commune en 5 systèmes d'assainissement

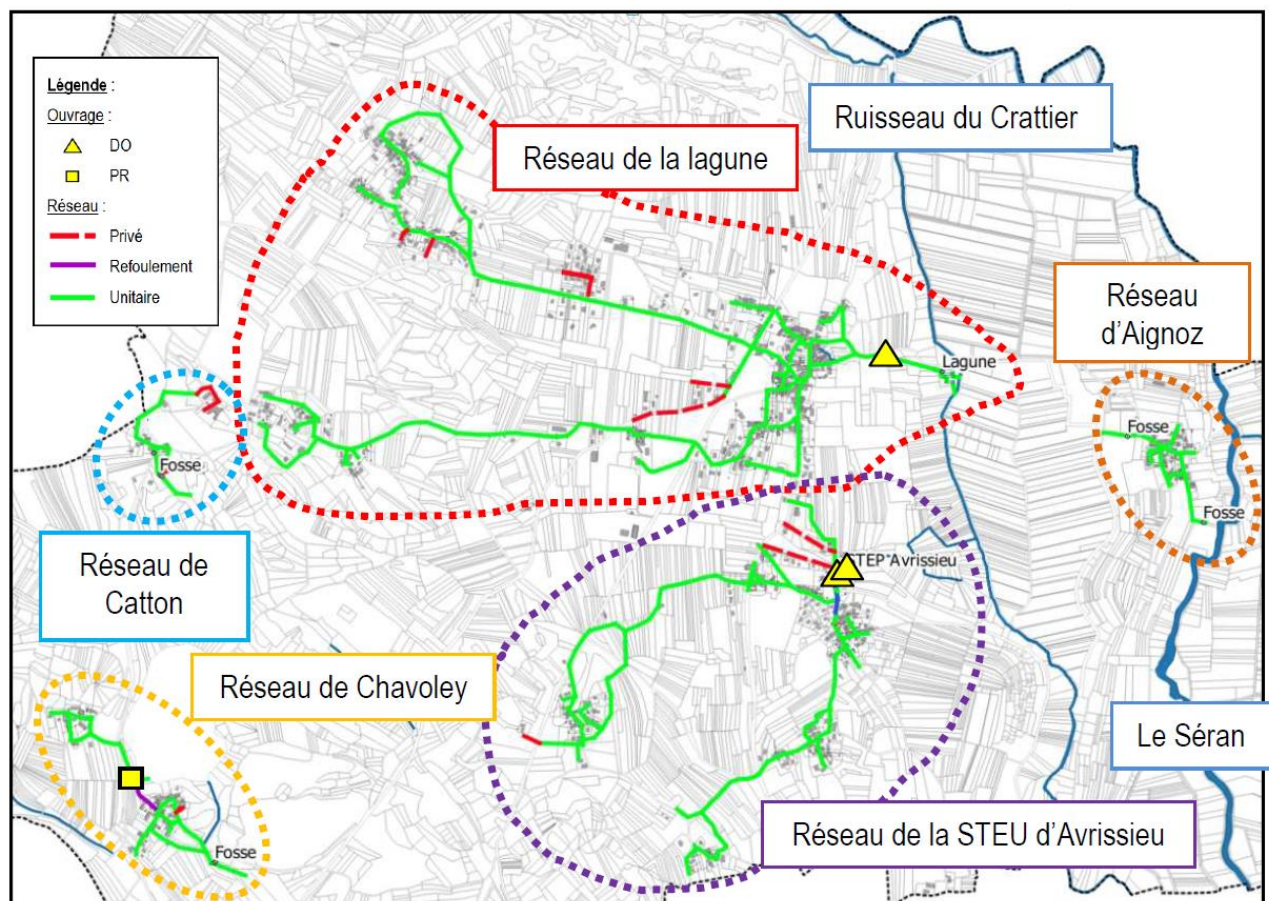

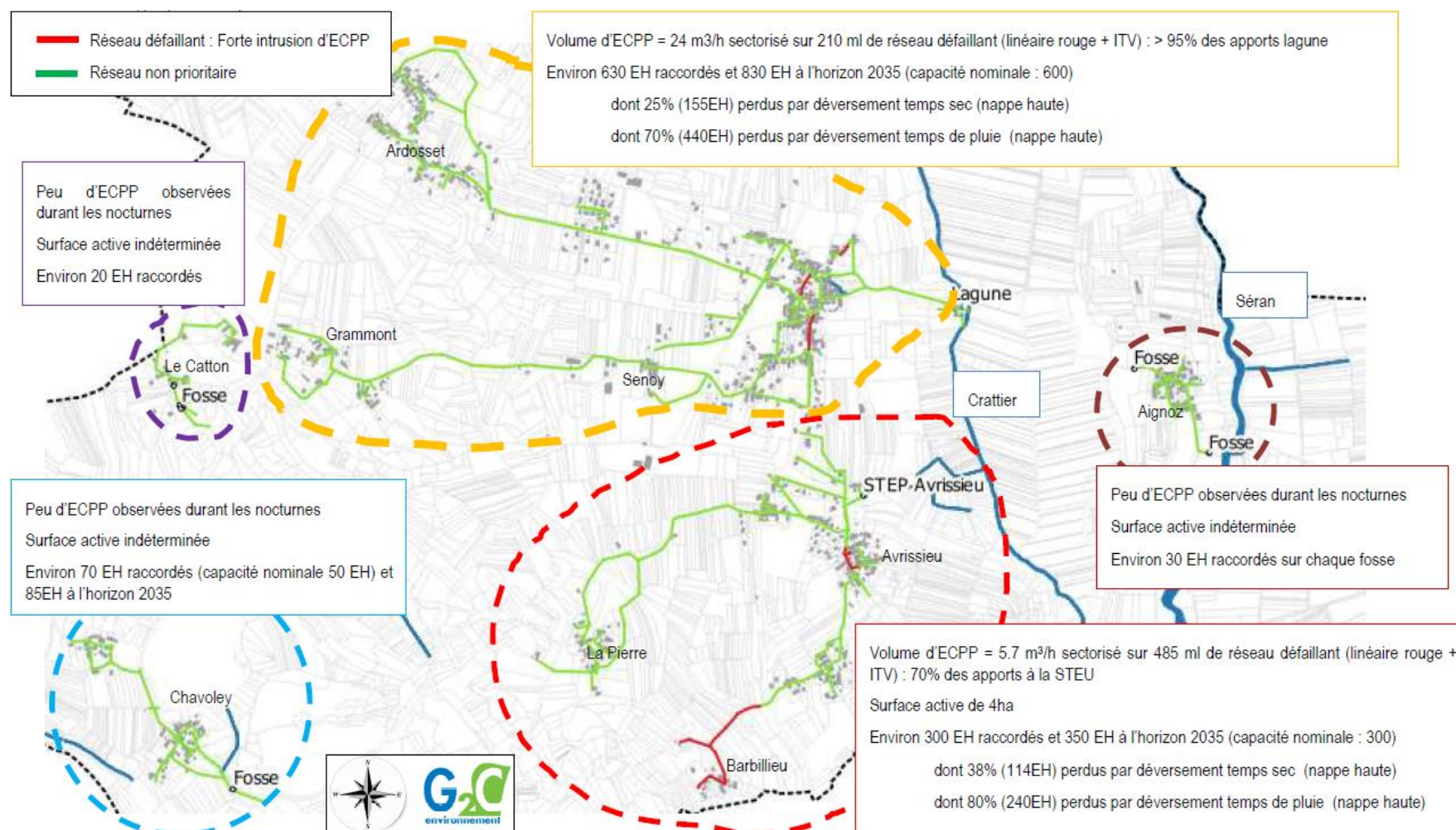
Carte 11 : *Synthèse cartographique du diagnostic*

Compte tenu de l'état des lieux de l'assainissement collectif et des capacités financières de la commune, un programme de travaux est défini sur 10 ans (2018-2028) sur la base de 4 niveaux de priorité :

Priorité 1 :	2019-2021	440 600 €
--------------	-----------	-----------

- ◆ Système du bourg :
 - ↳ Réduction des apports d'eaux claires de temps sec,
 - ↳ Réduction des apports d'eaux pluviales,
 - ↳ Suppression des déversements de temps sec,
- Système d'Avrissieu :
 - ↳ Suppression des déversements de temps sec,
 - ↳ Réduction des apports d'eaux pluviales,

Priorité 2 :	2021-2022	186 600 €
--------------	-----------	-----------

- ◆ Système du bourg : poursuite de la réduction des apports d'eaux claires de temps sec,
- ◆ Système d'Avrissieu : réduction des apports d'eaux claires de temps sec,

Priorité 3 :	2024-2025	735 000 €
--------------	-----------	-----------

- ◆ Système du bourg : nouvelle filière de traitement,

Priorité 4 :	2026	247 300 €
--------------	------	-----------

- ◆ Système d'Avrissieu : raccordement sur la station du bourg.

En ce qui concerne les autres systèmes d'assainissement (Aignoz, Chavoley, Catton), les travaux à envisager concernent le remplacement des stations de traitement. Ces travaux ne sont pas définis à ce jour dans le programme 2018-2028.

1.3 ZONAGES D'ASSAINISSEMENT

Cartographie avant calage sur le contour du PLU en cours de révision.

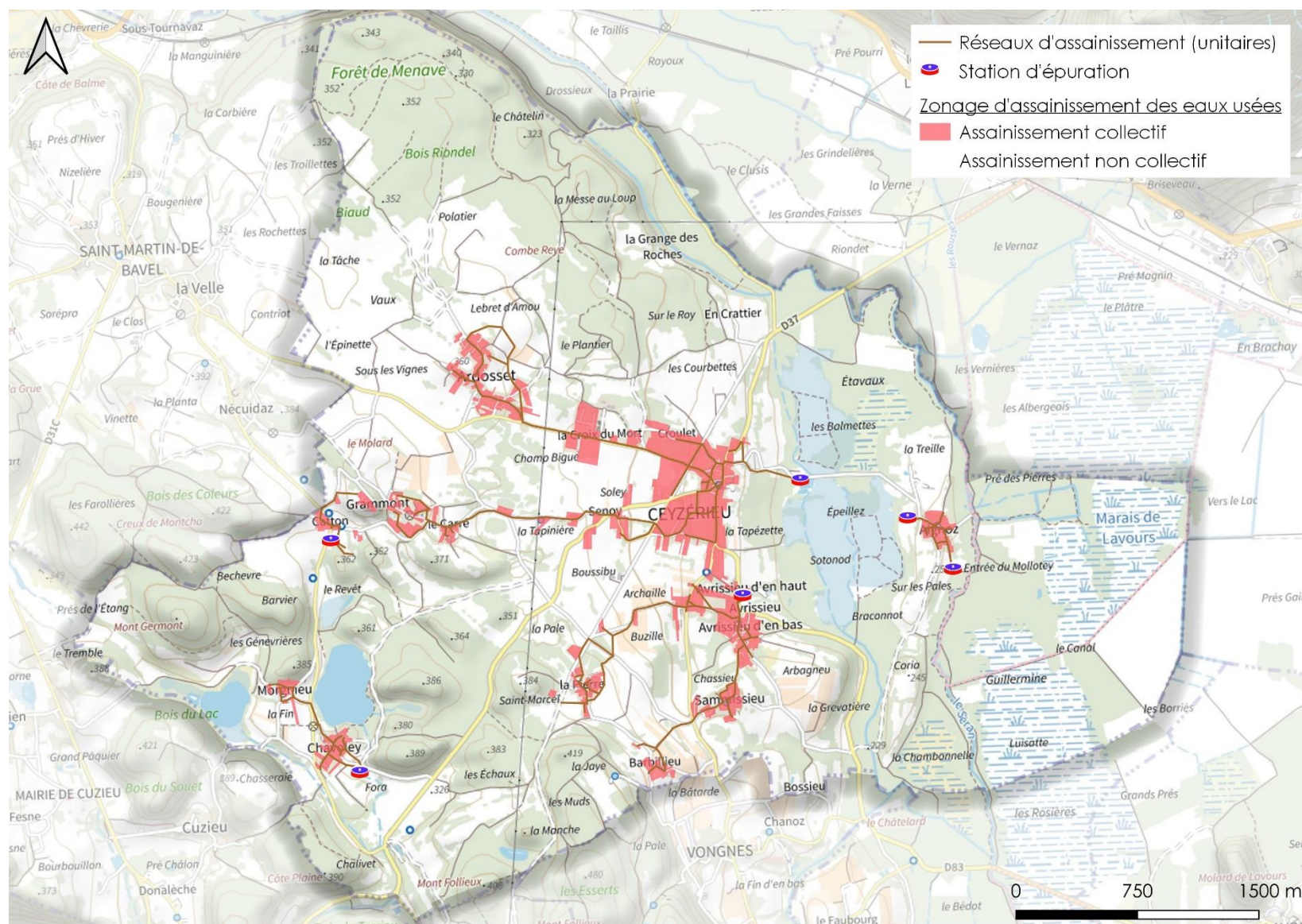
Carte 12 : Zonage d'eaux usées

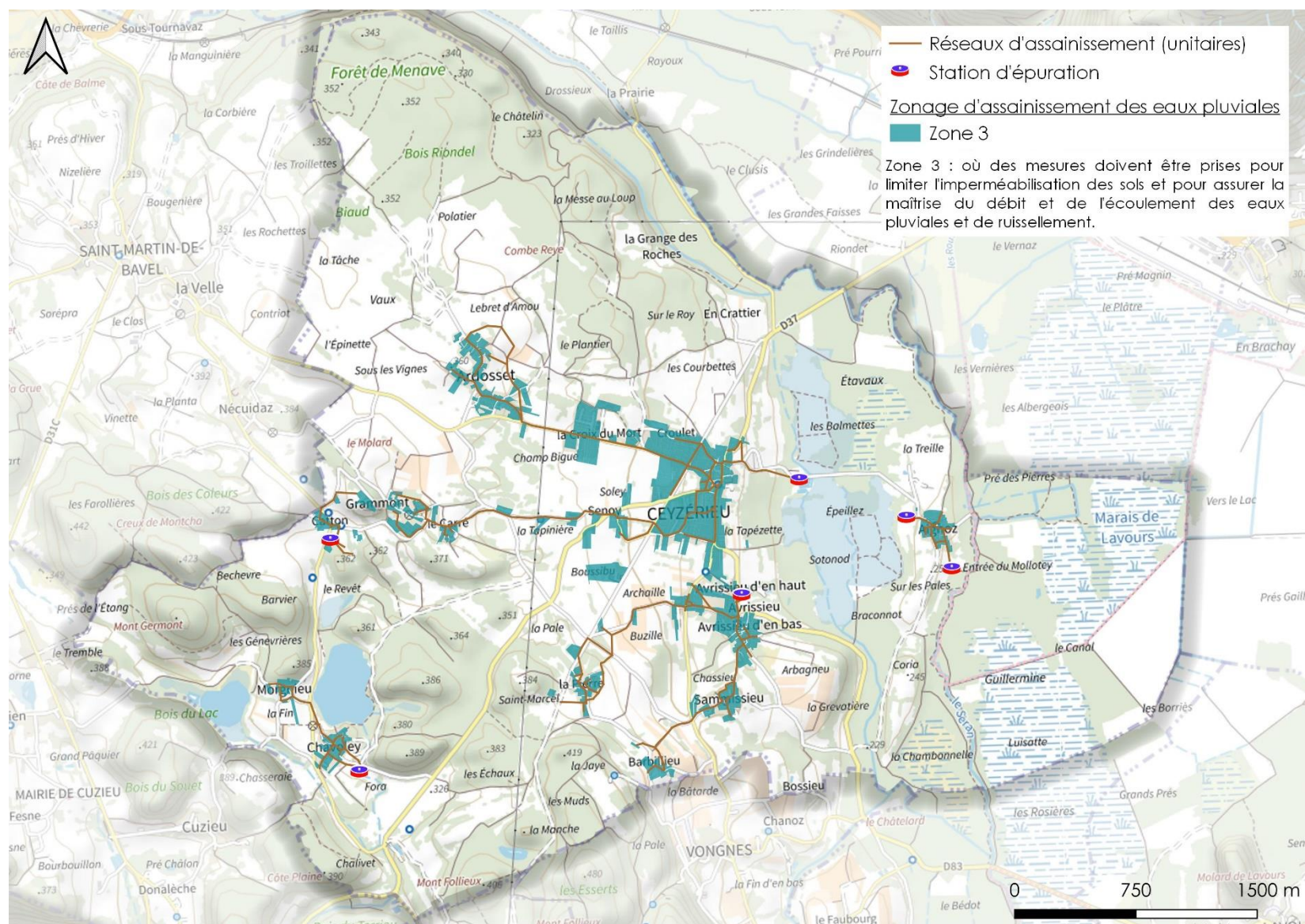
Carte 13 : Zonage d'eaux pluviales

Fait à Loyettes, le 06/07/2021.

Rédigé par : Emilie PFEUFFER

Visé par : Jean-Jacques D'Hurlaborde

Annexe 1 ZONAGE D'ASSAINISSEMENT DE 2005

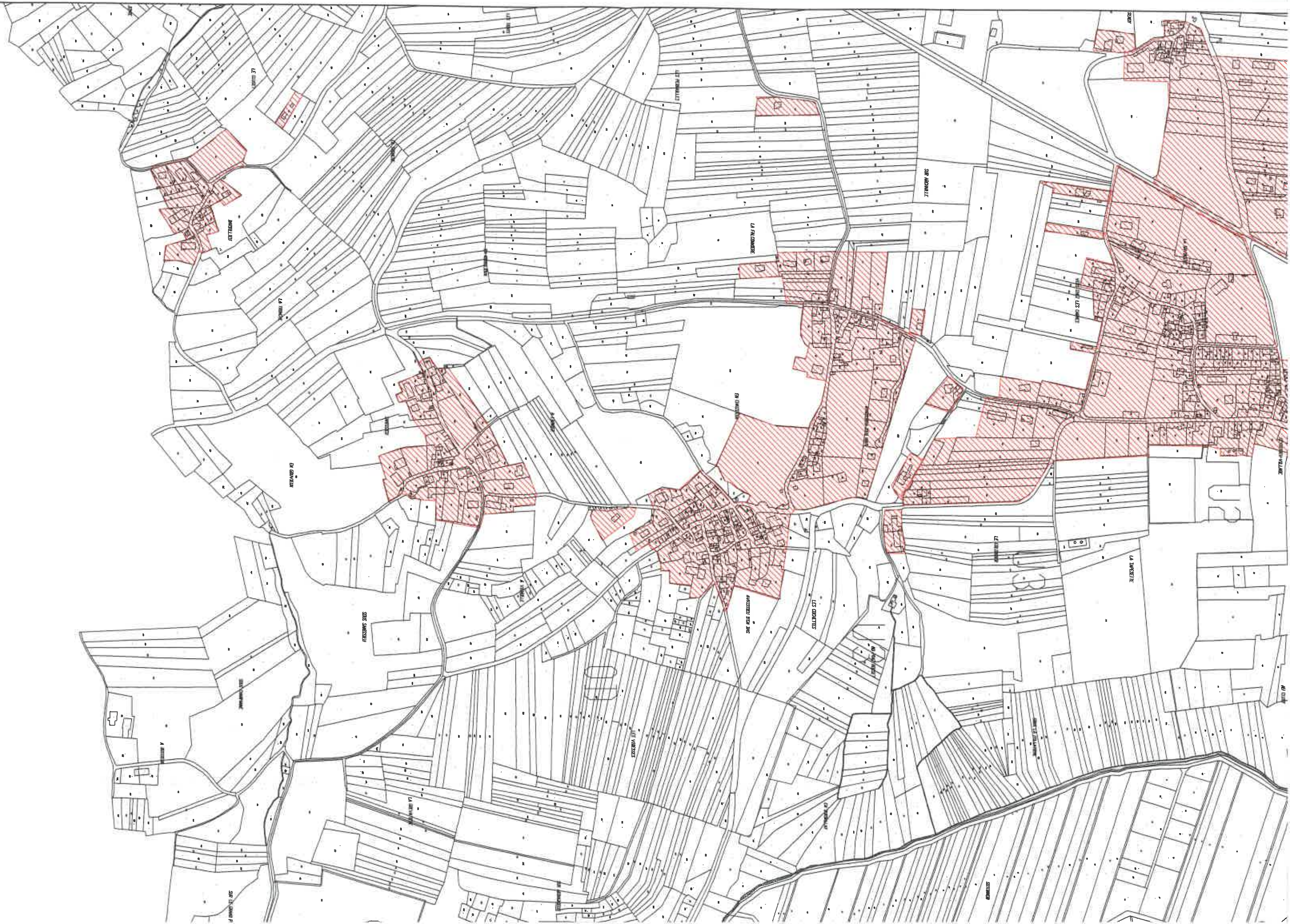







LA COUPE

COUPE L'ANNEE

COUPE L'ANNEE

LA COUPE

COUPE A L'ANNEE

COUPE L'ANNEE

H3

Q

Q

LA COUPE

COUPE L'ANNEE

LA COUPE

COUPE L'ANNEE

COUPE L'ANNEE

COUPE L'ANNEE

COUPE L'ANNEE

COUPE L'ANNEE

COUPE L'ANNEE

COUPE L'ANNEE

COUPE L'ANNEE

COUPE L'ANNEE

COUPE L'ANNEE

COUPE L'ANNEE

COUPE L'ANNEE

LA COUPE

COUPE L'ANNEE

COUPE L'ANNEE

COUPE L'ANNEE

COUPE L'ANNEE

COUPE L'ANNEE

COUPE L'ANNEE

COUPE L'ANNEE

COUPE L'ANNEE

COUPE L'ANNEE

COUPE L'ANNEE

COUPE L'ANNEE

