

*Ce dossier comprend le formulaire ci-dessus (11 pages)  
+ l'annexe des annexes obligatoires ensemble (11 pages).*



Ministère chargé de  
l'environnement

**Demande d'examen au cas par cas préalable  
à la réalisation éventuelle d'une évaluation environnementale**

**Article R. 122-3 du code de l'environnement**



N° 14734\*03

*Ce formulaire sera publié sur le site internet de l'autorité environnementale  
Avant de remplir cette demande, lire attentivement la notice explicative*

**Cadre réservé à l'autorité environnementale**

Date de réception :

19/10/21

Dossier complet le :

19/10/21

N° d'enregistrement :

2021-ARA-KKP-03428

**1. Intitulé du projet**

Défrichement de parcelles boisées (A897 + A 898) à proximité d'une maison d'habitation (A892) suite à la tempête de Mars 2017 et conversion définitive en prairie permanente (LD Le Bouy ou Les Bouix 43200 ST JEURES)

**2. Identification du (ou des) maître(s) d'ouvrage ou du (ou des) pétitionnaire(s)**

**2.1 Personne physique**

Nom SOUVIGNET

Prénom Maurice

**2.2 Personne morale**

Dénomination ou raison sociale

Nom, prénom et qualité de la personne  
habilitée à représenter la personne morale

RCS / SIRET

--	--	--	--	--	--	--	--	--	--	--	--	--	--	--	--	--	--	--	--

Forme juridique

**Joignez à votre demande l'annexe obligatoire n°1**

**3. Catégorie(s) applicable(s) du tableau des seuils et critères annexé à l'article R. 122-2 du code de l'environnement et dimensionnement correspondant du projet**

N° de catégorie et sous-catégorie	Caractéristiques du projet au regard des seuils et critères de la catégorie (Préciser les éventuelles rubriques issues d'autres nomenclatures (ICPE, IOTA, etc.))
Catégorie 47 - b	Défrichement en zone libre : 5227m2 (sur parties de parcelles boisées A 897 et A898) + Défrichement en zone règlementée (portion de parcelle A897) : 4460 m2 = surface totale défrichée de 9687 m2 (hors ruine non défrichée sur parcelle A898 équivalent 583 m2)

**4. Caractéristiques générales du projet**

**Doivent être annexées au présent formulaire les pièces énoncées à la rubrique 8.1 du formulaire**

**4.1 Nature du projet, y compris les éventuels travaux de démolition**

CONTEXTE EXCEPTIONNEL : Cf Annexe A = copie du courrier d'accompagnement adressé à la DDT 43 en annexe au dossier de demande d'autorisation de défrichement, déposé a posteriori par déficit de connaissance de la réglementation et défaut de conseil des prestataires forestiers mobilisés en 2017

Ce courrier est explicatif du contexte dans lequel ce projet de défrichement a été mis en oeuvre en urgence suite aux dégâts majeurs causés par la tempête de mars 2017 et au constat des risques engendrés sur l'habitation (A 892) située à moins de 10 mètres de la limite nord de cette surface boisée (A 897 et 898)

NATURE DU PROJET : (surfaces afférentes détaillées ci-dessus)

- abattage intégral du chablis d'arbres arrachés par la tempête et enlèvement des portions de bois valorisables
- broyage des souches in situ
- semis et entretien d'une prairie naturelle permanente (sans amendement du sol) pour un entretien régulier (réalisation bisannuelle de fourrage pour animaux) de l'espace désormais sans risque pour la maison d'habitation



## **4.2 Objectifs du projet**

Tel que décrit dans l'annexe A, l'objectif majeur de ce défrichement était de nettoyer les dégats catastrophiques causés par la tempête de mars 2017 sur cette surface boisée, et au delà de convertir cet espace restant en zone de paysage naturel ouverte mais entretenue, afin de supprimer tout risque de destruction (hauteur des arbres avant tempête estimée à +/- 30 m) de la maison d'habitation située à moins de 10 mètres.

Les photos d'archives datées et intégrées dans l'annexe B du présent dossier illustrent différents stades du projet :

- Illustration de l'état boisé et positionnement des parcelles A897+ A898 à proximité de la maison A 892
- Illustration partielle des dégats causés par la tempête de Mars 2017 (chablis d'arbres et arbres déracinés en grande majorité)
- Illustration de la parcelle boisée après abattage et avant défrichement / broyage des souches in situ

## **4.3 Décrivez sommairement le projet**

### **4.3.1 dans sa phase travaux**

Tel que décrit dans l'annexe A, la conduite d'un tel projet s'est déroulé en urgence et en réaction nécessaire aux dégats causés par la tempête de mars 2017.

2 prestataires ont été mobilisés pour cela :

- Monsieur Jean BAPTISTE CASTANIE, Gestionnaire forestier professionnel, SARL basée à Tence (43) / SIRET 523336571600027, qui a encadré entre avril et juin 2017 l'abattage à haut risque des arbres en équilibre et l'enlèvement des portions valorisables
- Monsieur Cyrille GRASSET, Prestataire en TP, SARL basée à Landos (43) / SIRET 53880527600010, qui a en aout 2017, réalisé le broyage sur site des souches d'arbres pour la plupart relevées à la verticale et impossible à repositionner.

### **4.3.2 dans sa phase d'exploitation**

Le paysage ouvert né de ces 2 opérations a permis de créer un espace de prairie naturelle permanente (non amendée) régulièrement entretenue et fauchée pour éviter toute repousse de ronces ou genêts et dont je souhaite garder la pleine maîtrise quant à son exploitation.

Aussi et par courtoisie avec notre voisin exploitant agricole à quelques centaines de mètres, je lui laisse à titre gracieux exploiter ce terrain sans présence d'animaux au paturage mais par fauchage à vocation de fourrage pour ses vaches allaitantes, le plus souvent en 2 coupes par an.

En outre et entre ces coupes, les cervidés ne manquent de venir s'y alimenter pour notre plus grand plaisir d'observateur de la nature....

#### 4.4 A quelle(s) procédure(s) administrative(s) d'autorisation le projet a-t-il été ou sera-t-il soumis ?

La décision de l'autorité environnementale devra être jointe au(x) dossier(s) d'autorisation(s).

Je dépose parallèlement un dossier de demande d'autorisation de défrichement à la DDT 43 du Puy en Velay (interlocuteur : Guillaume SALASCA) suite à leur information a posteriori de la réglementation régissant cette pratique de défrichement dont je n'avais pas connaissance, regrettant le défaut de conseil des prestataires forestiers professionnels mandatés en 2017. Il s'agit donc d'engager a posteriori une démarche de régularisation administrative de cette situation que je déplore grandement.

#### 4.5 Dimensions et caractéristiques du projet et superficie globale de l'opération - préciser les unités de mesure utilisées

Grandeurs caractéristiques	Valeur(s)
Défrichement en zone libre	5227 m <sup>2</sup>
+ Défrichement en zone réglementée	4460 m <sup>2</sup>
= Cumul surface totale défrichée	9687 m <sup>2</sup>

#### 4.6 Localisation du projet

##### Adresse et commune(s) d'implantation

Le Bouy (parcelle A 897)

Le Sapet (parcelle A 898)

les 2 situées  
sur la commune de Saint Jeures  
à proximité d'un lieu dit dénommé  
LES BOUX sur la carte IGN  
1/25000 ci jointe

##### Coordonnées géographiques<sup>1</sup>

Long. \_\_\_° \_\_\_' \_\_\_" \_\_\_ Lat. \_\_\_° \_\_\_' \_\_\_" \_\_\_

Pour les catégories 5° a), 6° a), b) et c), 7° a), b) 9° a), b), c), d), 10°, 11° a) b), 12°, 13°, 22°, 32°, 34°, 38° ; 43° a), b) de l'annexe à l'article R. 122-2 du code de l'environnement :

Point de départ :

Long. \_\_\_° \_\_\_' \_\_\_" \_\_\_ Lat. \_\_\_° \_\_\_' \_\_\_" \_\_\_

Point d'arrivée :

Long. \_\_\_° \_\_\_' \_\_\_" \_\_\_ Lat. \_\_\_° \_\_\_' \_\_\_" \_\_\_

Communes traversées :

Joignez à votre demande les annexes n° 2 à 6

4.7 S'agit-il d'une modification/extension d'une installation ou d'un ouvrage existant ?

Oui ☐

Non ☒

4.7.1 Si oui, cette installation ou cet ouvrage a-t-il fait l'objet d'une évaluation environnementale ?

Oui ☐

Non ☒

4.7.2 Si oui, décrivez sommairement les différentes composantes de votre projet et indiquez à quelle date il a été autorisé ?

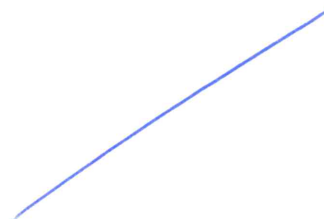

<sup>1</sup> Pour l'outre-mer, voir notice explicative



## 5. Sensibilité environnementale de la zone d'implantation envisagée

Afin de réunir les informations nécessaires pour remplir le tableau ci-dessous, vous pouvez vous rapprocher des services instructeurs, et vous référer notamment à l'outil de cartographie interactive CARMEN, disponible sur le site de chaque direction régionale.

Le site Internet du ministère en charge de l'environnement vous propose, dans la rubrique concernant la demande de cas par cas, la liste des sites internet où trouver les données environnementales par région utiles pour remplir le formulaire.

Le projet se situe-t-il :	Oui	Non	Lequel/Laquelle ?
Dans une zone naturelle d'intérêt écologique, faunistique et floristique de type I ou II (ZNIEFF) ?	<input type="checkbox"/>	<input checked="" type="checkbox"/>	
En zone de montagne ?	<input checked="" type="checkbox"/>	<input type="checkbox"/>	Commune de Saint Jeures (43200) Zone de montagne 1C/agriculture
Dans une zone couverte par un arrêté de protection de biotope ?	<input type="checkbox"/>	<input checked="" type="checkbox"/>	
Sur le territoire d'une commune littorale ?	<input type="checkbox"/>	<input checked="" type="checkbox"/>	
Dans un parc national, un parc naturel marin, une réserve naturelle (nationale ou régionale), une zone de conservation halieutique ou un parc naturel régional ?	<input type="checkbox"/>	<input checked="" type="checkbox"/>	
Sur un territoire couvert par un plan de prévention du bruit, arrêté ou le cas échéant, en cours d'élaboration ?	<input type="checkbox"/>	<input checked="" type="checkbox"/>	
Dans un bien inscrit au patrimoine mondial ou sa zone tampon, un monument historique ou ses abords ou un site patrimonial remarquable ?	<input type="checkbox"/>	<input checked="" type="checkbox"/>	
Dans une zone humide ayant fait l'objet d'une délimitation ?	<input type="checkbox"/>	<input checked="" type="checkbox"/>	



Dans une commune couverte par un plan de prévention des risques naturels prévisibles (PPRN) ou par un plan de prévention des risques technologiques (PPRT) ? Si oui, est-il prescrit ou approuvé ?	<input type="checkbox"/>	<input checked="" type="checkbox"/>	
Dans un site ou sur des sols pollués ?	<input type="checkbox"/>	<input checked="" type="checkbox"/>	
Dans une zone de répartition des eaux ?	<input type="checkbox"/>	<input checked="" type="checkbox"/>	
Dans un périmètre de protection rapprochée d'un captage d'eau destiné à la consommation humaine ou d'eau minérale naturelle ?	<input type="checkbox"/>	<input checked="" type="checkbox"/>	
Dans un site inscrit ?	<input type="checkbox"/>	<input checked="" type="checkbox"/>	
<b>Le projet se situe-t-il, dans ou à proximité :</b>	<b>Oui</b>	<b>Non</b>	<b>Lequel et à quelle distance ?</b>
D'un site Natura 2000 ?	<input type="checkbox"/>	<input checked="" type="checkbox"/>	
D'un site classé ?	<input type="checkbox"/>	<input checked="" type="checkbox"/>	

**6. Caractéristiques de l'impact potentiel du projet sur l'environnement et la santé humaine au vu des informations disponibles**

**6.1 Le projet envisagé est-il susceptible d'avoir les incidences notables suivantes ?**

Veuillez compléter le tableau suivant :

Incidences potentielles		Oui	Non	De quelle nature ? De quelle importance ? Appréciez sommairement l'impact potentiel
<b>Ressources</b>	Engendre-t-il des prélèvements d'eau ? Si oui, dans quel milieu ?	<input type="checkbox"/>	<input checked="" type="checkbox"/>	
	Impliquera-t-il des drainages / ou des modifications prévisibles des masses d'eau souterraines ?	<input type="checkbox"/>	<input checked="" type="checkbox"/>	
	Est-il excédentaire en matériaux ?	<input type="checkbox"/>	<input checked="" type="checkbox"/>	
	Est-il déficitaire en matériaux ? Si oui, utilise-t-il les ressources naturelles du sol ou du sous-sol ?	<input type="checkbox"/>	<input checked="" type="checkbox"/>	
<b>Milieu naturel</b>	Est-il susceptible d'entraîner des perturbations, des dégradations, des destructions de la biodiversité existante : faune, flore, habitats, continuités écologiques ?	<input type="checkbox"/>	<input checked="" type="checkbox"/>	
	Si le projet est situé dans ou à proximité d'un site Natura 2000, est-il susceptible d'avoir un impact sur un habitat / une espèce inscrit(e) au Formulaire Standard de Données du site ?	<input type="checkbox"/>	<input checked="" type="checkbox"/>	



	Est-il susceptible d'avoir des incidences sur les autres zones à sensibilité particulière énumérées au 5.2 du présent formulaire ?	<input type="checkbox"/>	<input checked="" type="checkbox"/>	
	Engendre-t-il la consommation d'espaces naturels, agricoles, forestiers, maritimes ?	<input checked="" type="checkbox"/>	<input type="checkbox"/>	Défrichement de 9687 m2 d'une plantation de douglas en 1er boisement (datant de +/- 1966) et conversion en prairie permanente pour permettre l'entretien de l'espace naturel à proximité d'une habitation (à moins de 10 mètres)
<b>Risques</b>	Est-il concerné par des risques technologiques ?	<input type="checkbox"/>	<input checked="" type="checkbox"/>	
	Est-il concerné par des risques naturels ?	<input type="checkbox"/>	<input checked="" type="checkbox"/>	
	Engendre-t-il des risques sanitaires ?	<input type="checkbox"/>	<input checked="" type="checkbox"/>	
	Est-il concerné par des risques sanitaires ?	<input type="checkbox"/>	<input checked="" type="checkbox"/>	
<b>Nuisances</b>	Engendre-t-il des déplacements/des trafics	<input type="checkbox"/>	<input checked="" type="checkbox"/>	
	Est-il source de bruit ? Est-il concerné par des nuisances sonores ?	<input type="checkbox"/> <input type="checkbox"/>	<input checked="" type="checkbox"/> <input checked="" type="checkbox"/>	

	Engendre-t-il des odeurs ? Est-il concerné par des nuisances olfactives ?	<input type="checkbox"/> <input type="checkbox"/>	<input checked="" type="checkbox"/> <input checked="" type="checkbox"/>	
	Engendre-t-il des vibrations ? Est-il concerné par des vibrations ?	<input type="checkbox"/> <input type="checkbox"/>	<input checked="" type="checkbox"/> <input checked="" type="checkbox"/>	
	Engendre-t-il des émissions lumineuses ? Est-il concerné par des émissions lumineuses ?	<input type="checkbox"/> <input type="checkbox"/>	<input checked="" type="checkbox"/> <input checked="" type="checkbox"/>	
<b>Emissions</b>	Engendre-t-il des rejets dans l'air ?	<input type="checkbox"/>	<input checked="" type="checkbox"/>	
	Engendre-t-il des rejets liquides ? Si oui, dans quel milieu ?	<input type="checkbox"/>	<input checked="" type="checkbox"/>	
	Engendre-t-il des effluents ?	<input type="checkbox"/>	<input checked="" type="checkbox"/>	
	Engendre-t-il la production de déchets non dangereux, inertes, dangereux ?	<input type="checkbox"/>	<input checked="" type="checkbox"/>	



<b>Patrimoine / Cadre de vie / Population</b>	Est-il susceptible de porter atteinte au patrimoine architectural, culturel, archéologique et paysager ?	<input type="checkbox"/>	<input checked="" type="checkbox"/>	
	Engendre-t-il des modifications sur les activités humaines (agriculture, sylviculture, urbanisme, aménagements), notamment l'usage du sol ?	<input checked="" type="checkbox"/>	<input type="checkbox"/>	la surface défrichée a été transformée (après broyage des souches in situ) en prairie permanente et mise à disposition gratuitement de l'exploitant agricole le plus proche (production de fourrage pour ses animaux, sans paturage et sans amendement du sol, à ma demande expresse dans les 2 cas)

**6.2 Les incidences du projet identifiées au 6.1 sont-elles susceptibles d'être cumulées avec d'autres projets existants ou approuvés ?**

Oui ☐ Non ☒ Si oui, décrivez lesquelles :

**6.3 Les incidences du projet identifiées au 6.1 sont-elles susceptibles d'avoir des effets de nature transfrontière ?**

Oui ☐ Non ☒ Si oui, décrivez lesquels :

6.4 Description, le cas échéant, des mesures et des caractéristiques du projet destinées à éviter ou réduire les effets négatifs notables du projet sur l'environnement ou la santé humaine (pour plus de précision, il vous est possible de joindre une annexe traitant de ces éléments) :

#### 7. Auto-évaluation (facultatif)

Au regard du formulaire rempli, estimez-vous qu'il est nécessaire que votre projet fasse l'objet d'une évaluation environnementale ou qu'il devrait en être dispensé ? Expliquez pourquoi.

Au regard des dégâts occasionnés par la tempête de mars 2017 sur cette surface initialement boisée avant défrichement (A897+A898), je pense que ce projet s'inscrit dans une démarche nécessaire de limitation des risques pour la maison d'habitation à proximité (A892) et pourrait donc ainsi être dispensé d'une évaluation environnementale, d'autant plus que tout a été mis en oeuvre désormais pour favoriser l'entretien de cet espace naturel, qui dans le cas contraire aurait pu devenir une vaste friche. Devant la proximité avec la maison d'habitation très ancienne, en toit de lauze et murs de pierre, une démarche de replantation ne nous a pas paru raisonnable. Nous avons par contre fait le choix d'investir (broyage des souches) pour garantir l'état de propreté de cette zone en bordure de massif forestier pour éviter tout dégât futur sur la maison. (Cf annexe B pour illustration de ses propos)

#### 8. Annexes

##### 8.1 Annexes obligatoires

Objet		
1	Document CERFA n°14734 intitulé « informations nominatives relatives au maître d'ouvrage ou pétitionnaire » - <b>non publié</b> ;	<input checked="" type="checkbox"/>
2	Un plan de situation au 1/25 000 ou, à défaut, à une échelle comprise entre 1/16 000 et 1/64 000 (il peut s'agir d'extraits cartographiques du document d'urbanisme s'il existe) ;	<input checked="" type="checkbox"/>
3	Au minimum, 2 photographies datées de la zone d'implantation, avec une localisation cartographique des prises de vue, l'une devant permettre de situer le projet dans l'environnement proche et l'autre de le situer dans le paysage lointain ; = Annexe B	<input checked="" type="checkbox"/>
4	Un plan du projet ou, pour les travaux, ouvrages ou aménagements visés aux catégories 5° a), 6° a), b) et c), 7° a), b), 9° a), b), c), d), 10°, 11° a), b), 12°, 13°, 22°, 32, 38° ; 43° a) et b) de l'annexe à l'article R. 122-2 du code de l'environnement un projet de tracé ou une enveloppe de tracé ; = Plan cadastral annoté	<input checked="" type="checkbox"/>
5	Sauf pour les travaux, ouvrages ou aménagements visés aux 5° a), 6° a), b) et c), 7° a), b), 9° a), b), c), d), 10°, 11° a), b), 12°, 13°, 22°, 32, 38° ; 43° a) et b) de l'annexe à l'article R. 122-2 du code de l'environnement : plan des abords du projet (100 mètres au minimum) pouvant prendre la forme de photos aériennes datées et complétées si nécessaire selon les évolutions récentes, à une échelle comprise entre 1/2 000 et 1/5 000. Ce plan devra préciser l'affectation des constructions et terrains avoisinants ainsi que les canaux, plans d'eau et cours d'eau ; = Annexe B + Annexe 4	<input checked="" type="checkbox"/>
6	Si le projet est situé dans un site Natura 2000, un plan de situation détaillé du projet par rapport à ce site. Dans les autres cas, une carte permettant de localiser le projet par rapport aux sites Natura 2000 sur lesquels le projet est susceptible d'avoir des effets.	<input type="checkbox"/>



## 8.2 Autres annexes volontairement transmises par le maître d'ouvrage ou pétitionnaire

Veillez compléter le tableau ci-joint en indiquant les annexes jointes au présent formulaire d'évaluation, ainsi que les parties auxquelles elles se rattachent

Objet
Annexe A : copie du courrier d'accompagnement au dossier DDT, explicatif du contexte de défrichement Annexe B : Illustrations photographiques d'archives datées de la zone (A 897/898/892) et de ses évolutions en 3 temps - avant la tempête de mars 2017 - au lendemain de la tempête - après abattage et enlèvement du chablis d'arbres et avant broyage des souches (étape ultime de défrichement)

## 9. Engagement et signature

Je certifie sur l'honneur l'exactitude des renseignements ci-dessus



Fait à

Yssingeaux

le,

12 octobre 2021

Signature



The map displays the Monts d'Ardèche region, characterized by its rugged topography and numerous peaks. Key features include:

- Geographical Features:** The map shows several peaks, including Mont d'Ardèche (1007m), Mont d'Arène (1007m), and Mont d'Arène (1007m). The village of Lagnat is highlighted with a yellow rectangle.
- Infrastructure:** The map includes a network of roads, with the D100 (Nîmes - Montpellier) and D101 (Lagnat - Mont d'Ardèche) being prominent. The railway line (Lagnat - Montpellier) is also shown.
- Hydrology:** The map depicts the Lagnat River and its tributaries, including the Lagnat, the Lagnat, and the Lagnat.
- Topography:** The map uses contour lines to represent the terrain, with elevations ranging from 200m to 1000m.
- Scale and Orientation:** The map is scaled at 1:25,000, with a scale bar indicating distances up to 500 meters. A north arrow is located in the bottom right corner.



1/30 000  
thuc 26

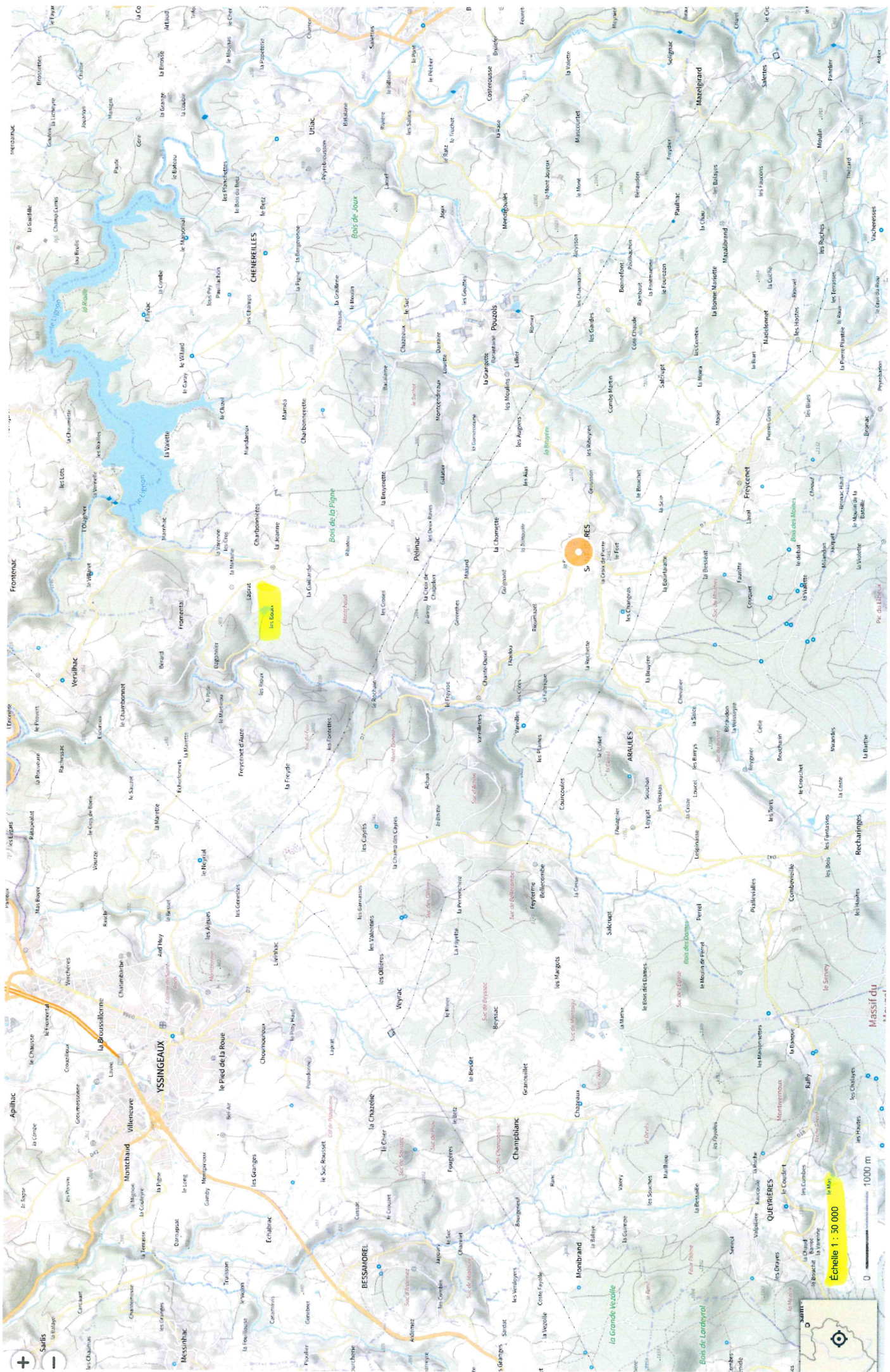



Avenue B = Avenue 3

Images d'archives d'avant tempête Mars 2017  
=> illustration proximité des 2 parcelles bois A897-898 avec maison d'habitation A 892

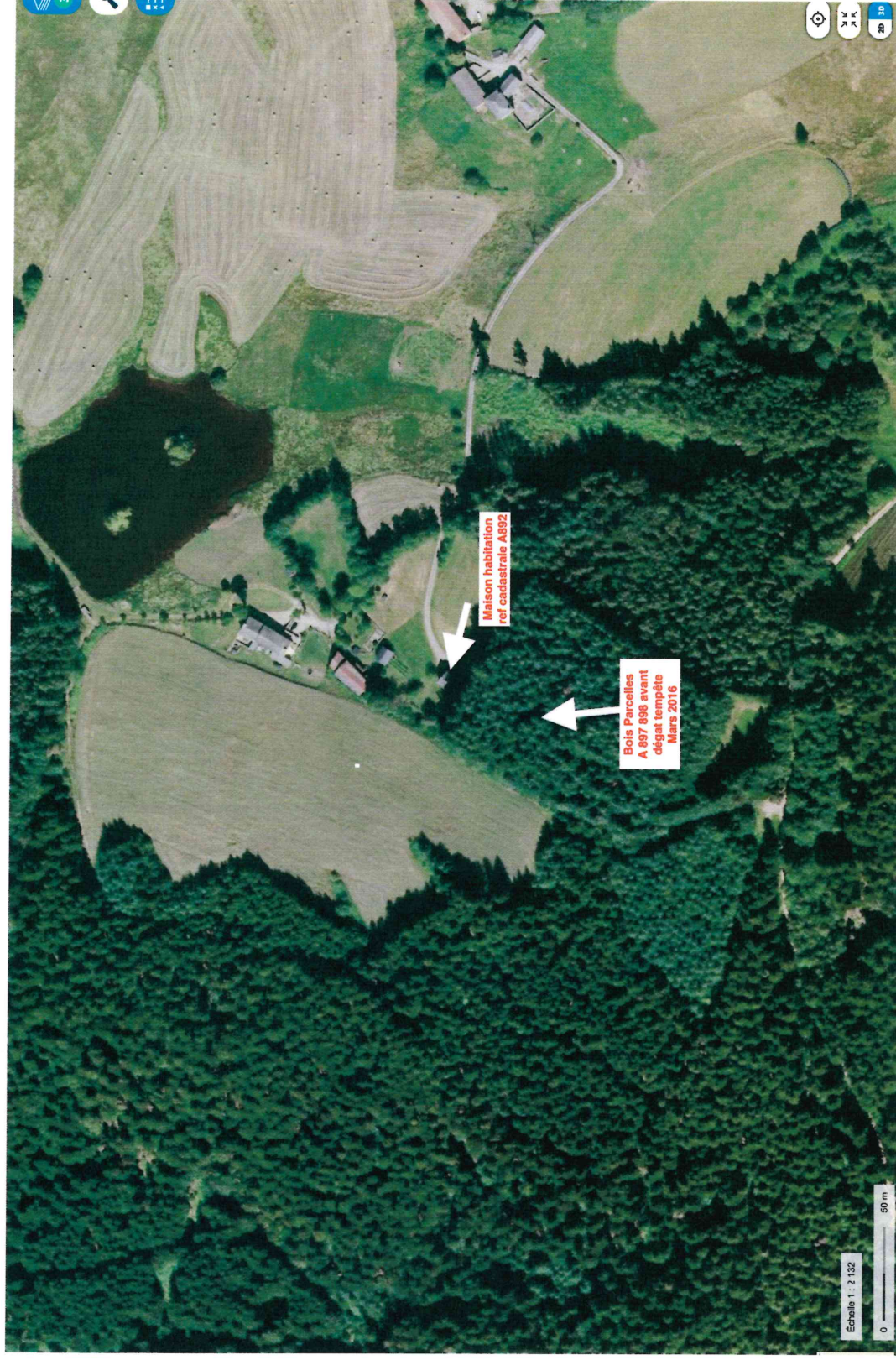





Maison habitation  
réf cadastrale A 892

Arbres (hauteur 25/30 mètres)  
à proximité (< 5 mètres)  
= Parcelles A 897 898

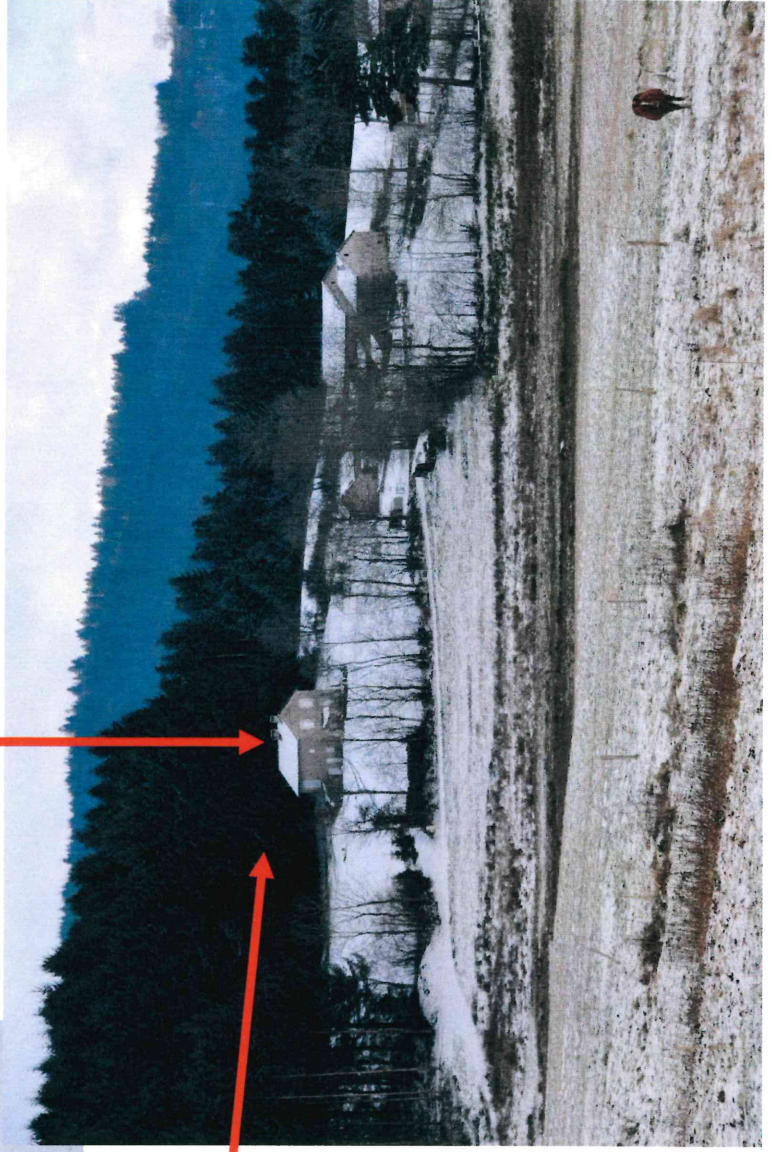



# Images d'archives au lendemain de la tempête ZEUS Mars 2017

=> *Illustration état de chablis des parcelles A 897 898*

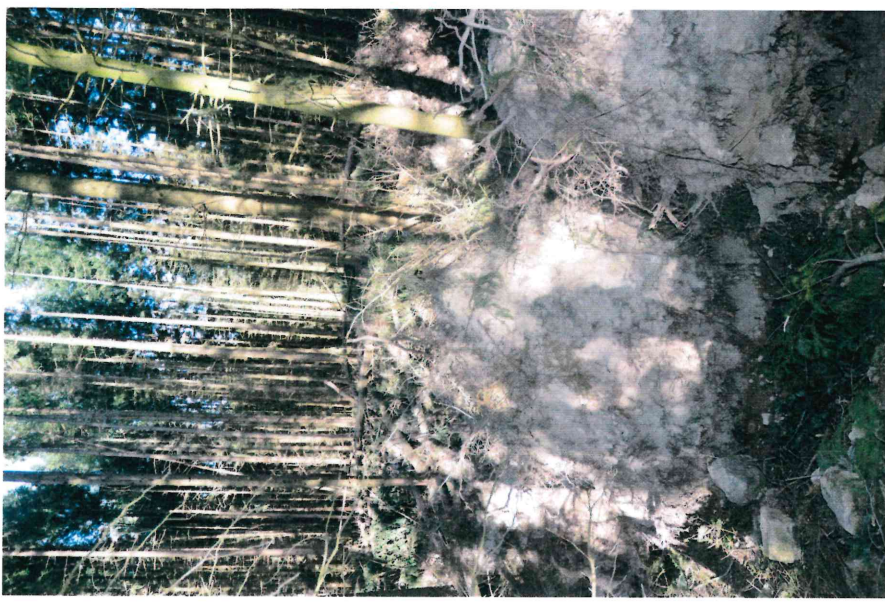
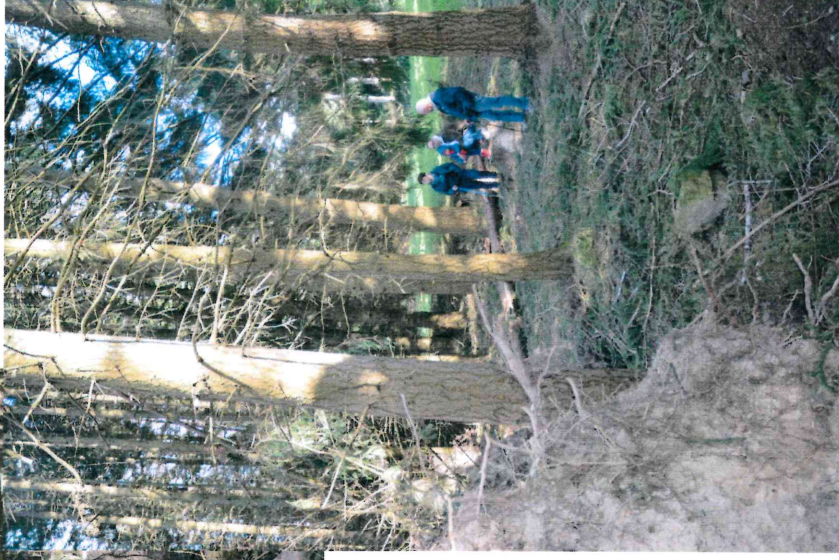



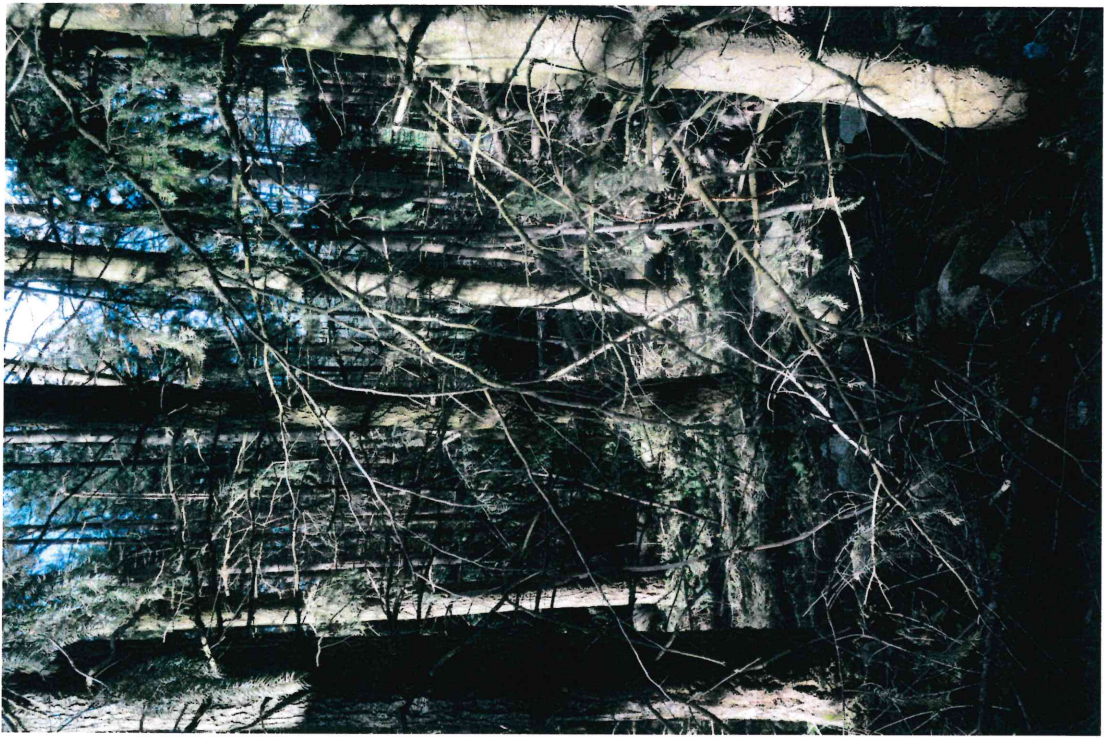



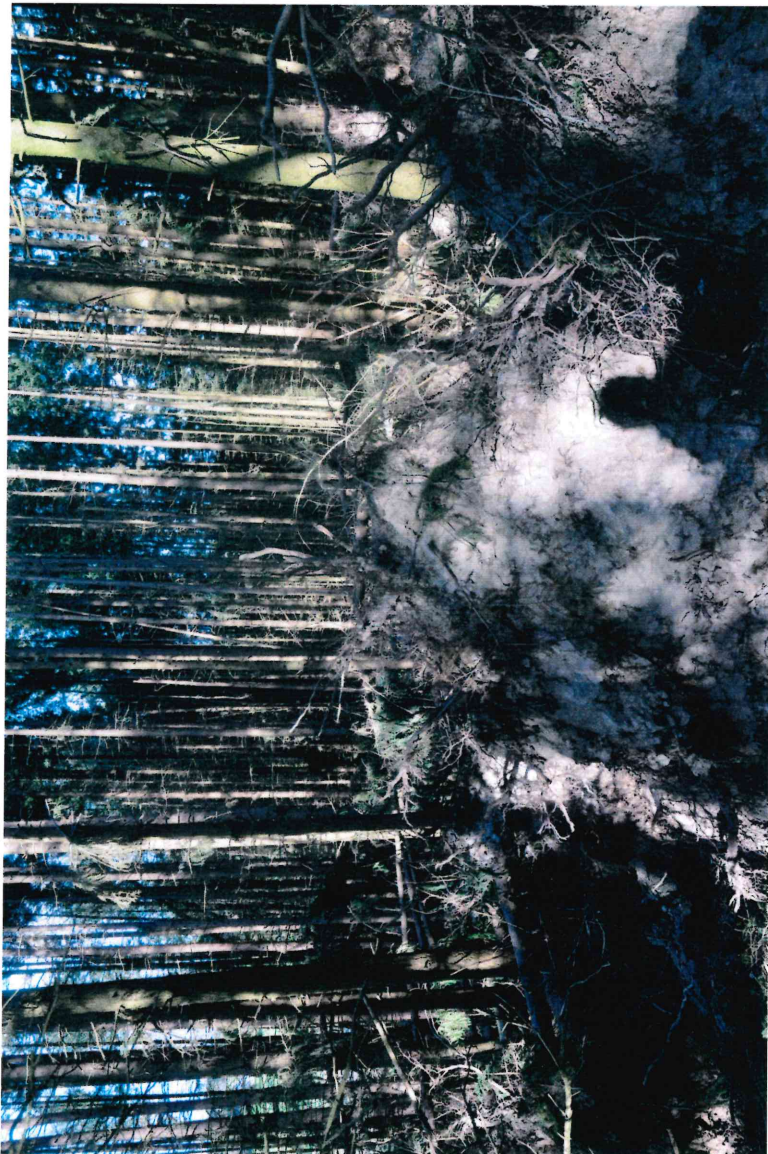



# Images d'archives Juillet 2017

⇒ *Illustration après abattage et nettoyage des parcelles A897 898  
et avant broyage des souches sur site (août 2017)*

Maison habitation  
réf cadastrale A 892

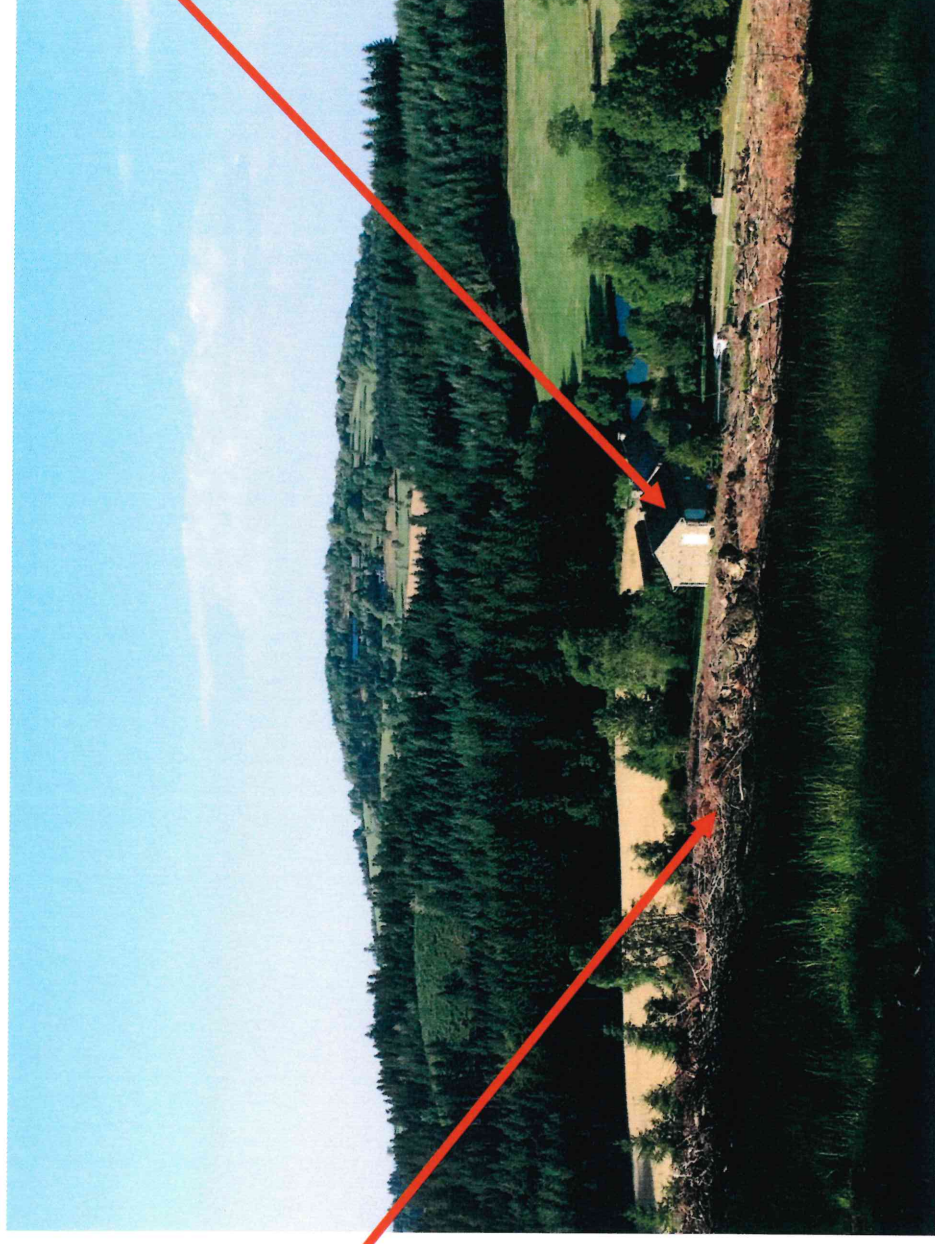

2 parcelles Bois  
réf cadastrale A 897 898

Annee 4

