

Localisation de l'Organisme unique de gestion collective de la Drôme (OUGC 26)

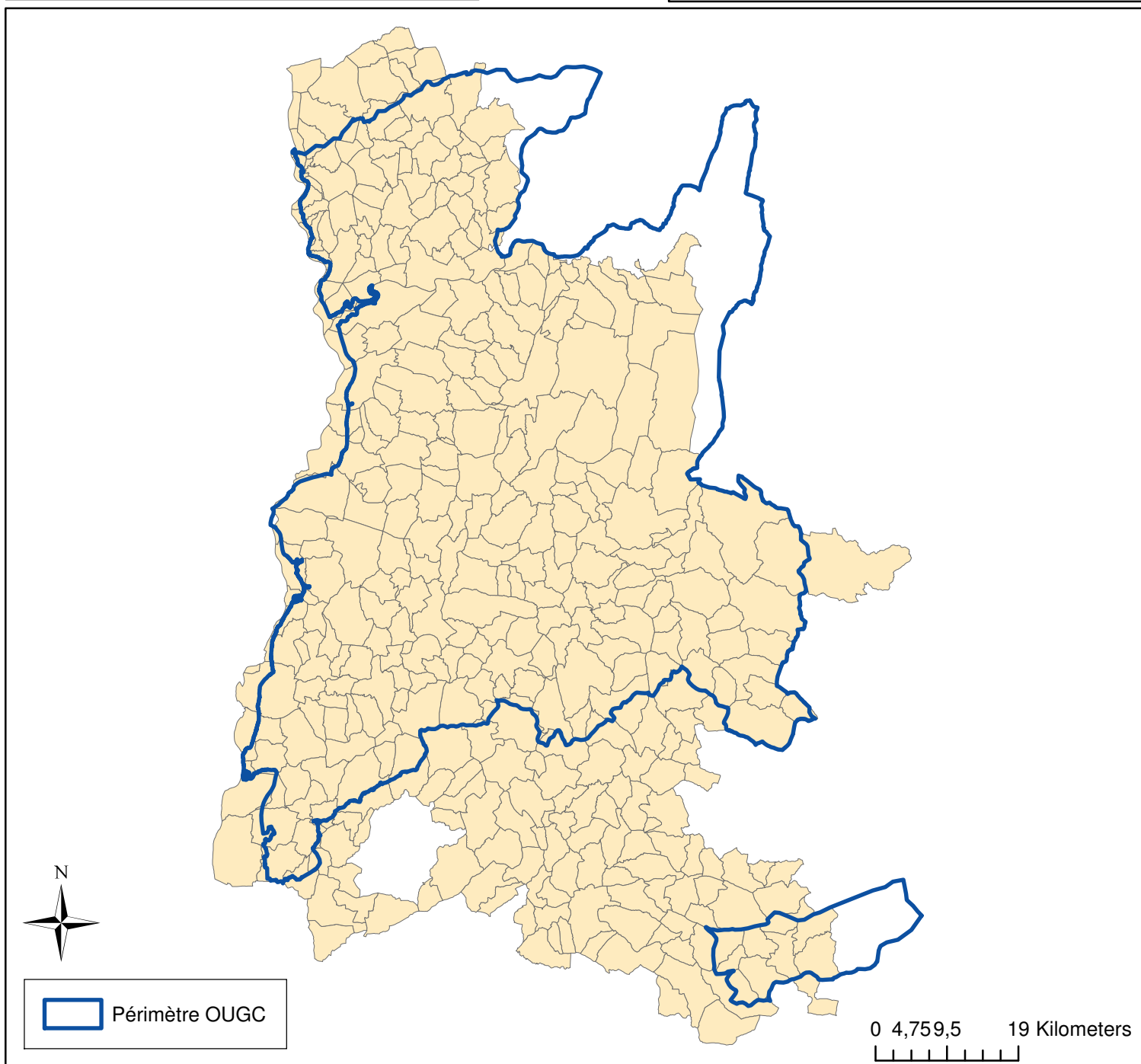

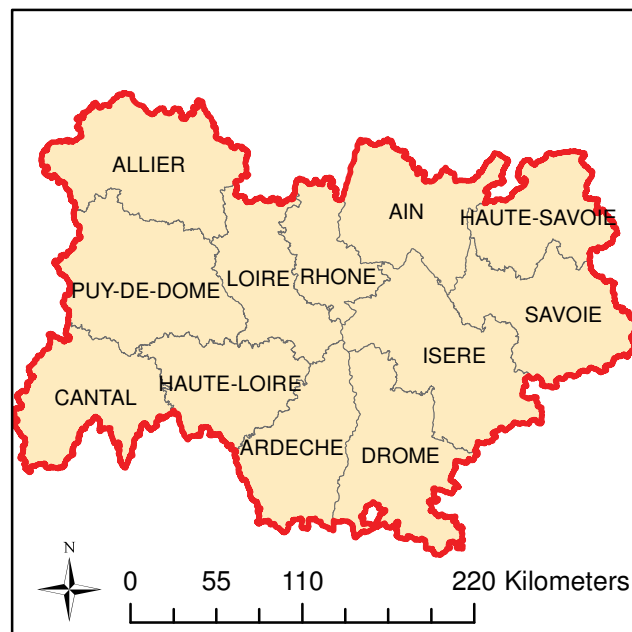
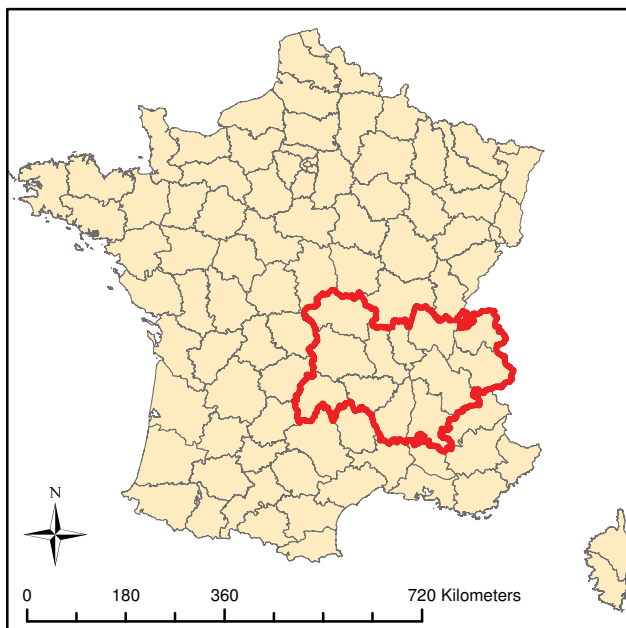
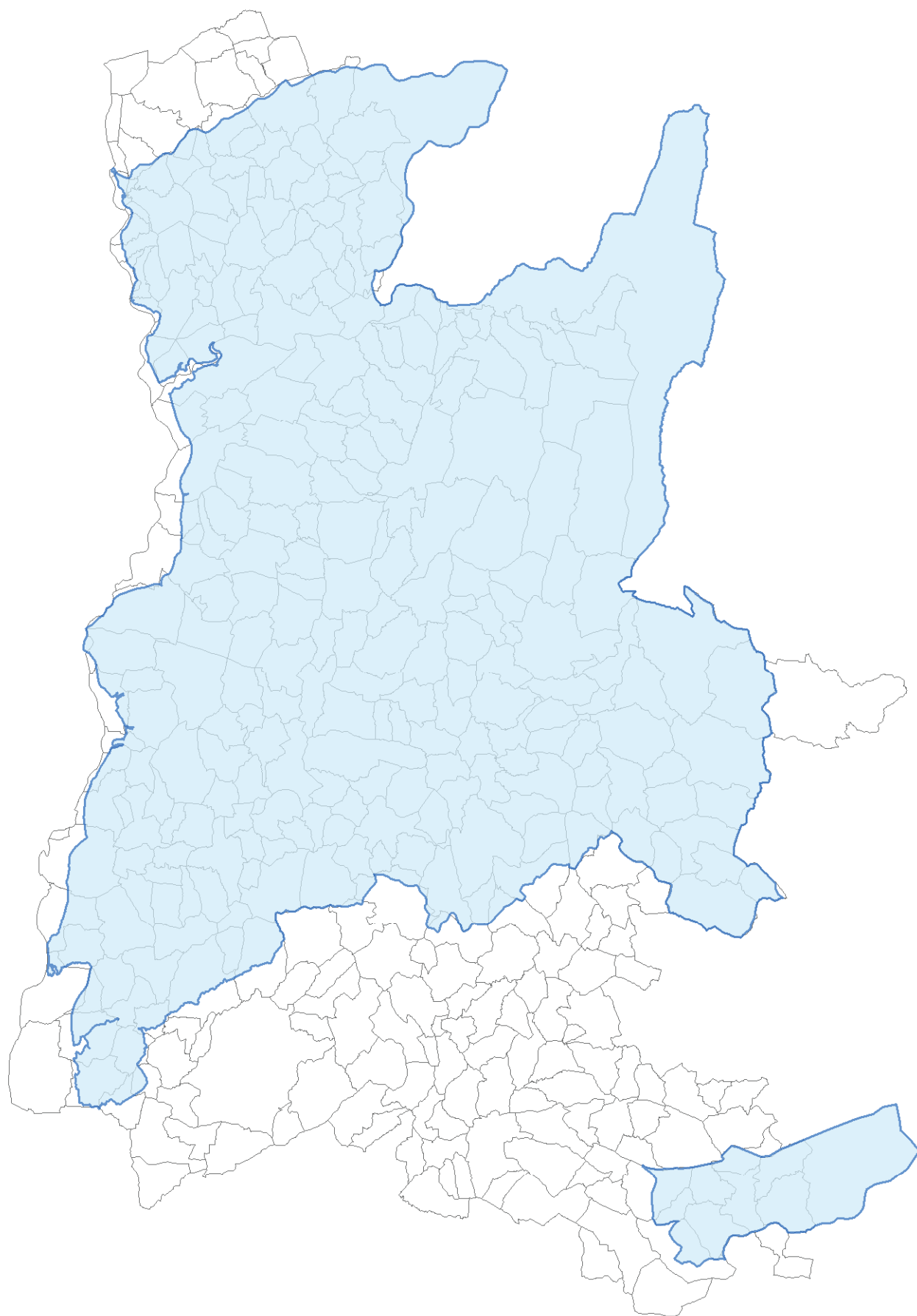

ANNEXE 3 -LISTE DES SITES NATURA 2000 COMPRIS EN PARTI OU TOTALITE DANS LE PERIMETRE DE L'OUGC 26

Tableau 1: Liste des sites Natura 2000 directive Oiseaux compris dans le périmètre de l'OUGC 26

CODE	NOM
FR8210017	HAUTS PLATEAUX DU VERCORS
FR8210041	LES RAMIERES DU VAL DE DROME
FR8212010	PRINTEGARDE
FR8212019	BARONNIES - GORGES DE L'EYGUES
FR8212018	MASSIF DE SAOU ET CRETES DE LA TOUR

Tableau 2: Liste des sites Natura 2000 directive Habitat compris dans le périmètre de l'OUGC 26

CODE	NOM
FR8201681	Gervanne et rebord occidental du Vercors
FR8201675	SABLES DE L'HERBASSE ET DES BALMES DE L'ISERE
FR8201676	SABLES DU TRICASTIN
FR8201678	MILIEUX AQUATIQUES ET ALLUVIAUX DE LA BASSE VALLEE DE LA DROME
FR8201679	RIVIERE DU ROUBION
FR8201682	REBORD MERIDIONAL DU VERCORS
FR8201683	ZONES HUMIDES ET RIVIERE DE LA HAUTE VALLEE DE LA DROME
FR8201684	MILIEUX ALLUVIAUX ET AQUATIQUES ET GORGES DE LA MOYENNE VALLEE DE LA DROME ET DU BEZ
FR8201688	PELOUSES, FORETS ET HABITATS ROCHEUX DE LA MONTAGNE DE L'AUP ET DE LA SARCENA
FR8201690	GROTTE A CHAUVES-SOURIS DES SADOUX
FR8201694	PELOUSES, FOURRES ET FORETS DE LARRAN, DU PIED DU MULET ET DE LA MONTAGNE DE CHABRE
FR8201743	LA BOURNE
FR8201677	MILIEUX ALLUVIAUX DU RHONE AVAL
FR8201697	GROTTE A CHAUVES-SOURIS DE BAUME SOURDE
FR8201744	HAUTS PLATEAUX ET CONTREFORTS DU VERCORS ORIENTAL
FR8201726	ETANGS, LANDES, VALLONS TOURBEUX HUMIDES ET RUISSEAUX A ECREVISSES DE CHAMBARAN
FR8201685	PELOUSES, LANDES, FALAISES ET FORÊTS DE LA MONTAGNE D'AUCELON
FR8201686	PELOUSES, FORETS ET GROTTES DU MASSIF DE SAOU
FR8201745	PELOUSES, FORETS REMARQUABLES ET HABITATS ROCHEUX DU PLATEAU DU SORNIN
FR8201692	MONTs DU MATIN, COMBE LAVAL ET VAL SAINTE-MARIE

Sites natura 2000 dans ou à proximité du périmètre de l'OUGC 26

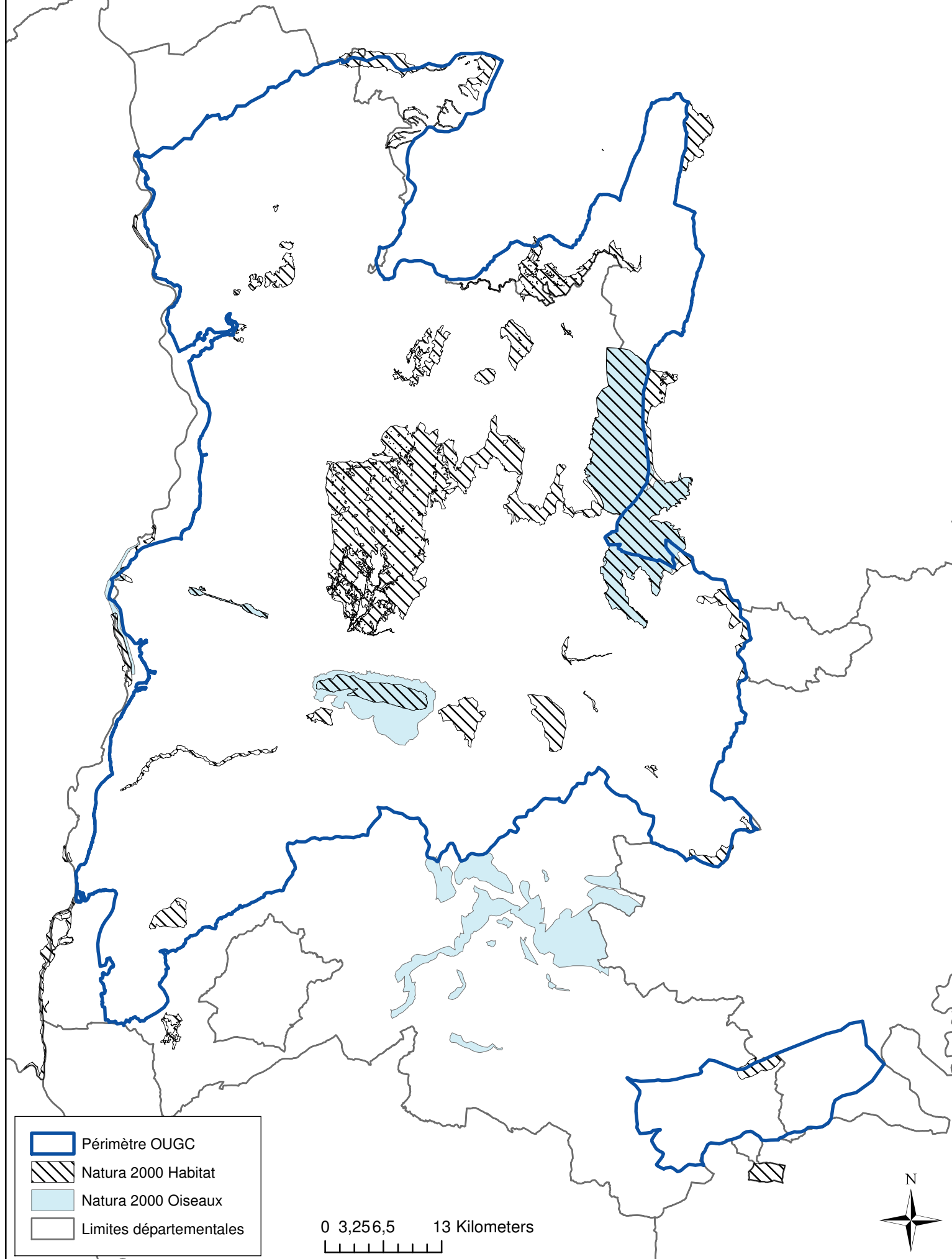

ANNEXE 5 – LISTE DES COMMUNES CONCERNEES PAR OUGC 26 ET DEFINITION DES UNITES DE GESTION

Le périmètre de candidature concerne deux régions, quatre départements et trois cents deux (302) communes.

Tableau 1 : Communes, départements et régions concernés

Région	Département	Nombre de communes
Auvergne Rhône Alpes	Drôme	270
	Isère	26
	Ardèche	1
Provence-Alpes-Côte d'Azur	Hautes-Alpes	5
	Total	302

Les communes comprises en tout ou en partie dans le périmètre de candidature sont les suivantes :

Tableau 2 : Communes du département de la Drôme

CODE INSEE	COMMUNE	CODE INSEE	COMMUNE
26002	Albon	26069	Chamaloc
26003	Aleyrac	26071	Chanos-Curson
26004	Alixan	26072	Chantemerle-les-Blés
26005	Allan	26073	Chantemerle-lès-Grignan
26006	Allex	26076	Charens
26007	Ambonil	26077	Charmes-sur-l'Herbasse
26011	Aouste-sur-Sye	26078	Charols
26012	Arnayon	26079	Charpey
26014	Arthémonay	26080	Chastel-Arnaud
26015	Aubenasson	26081	Châteaudouble
26017	Aucelon	26083	Châteauneuf-de-Galaure
26019	Aurel	26085	Châteauneuf-du-Rhône
26021	Autichamp	26084	Châteauneuf-sur-Isère
26022	Ballons	26086	Châtillon-en-Diois
26023	Barbières	26087	Châtillon-Saint-Jean
26024	Barcelonne	26088	Chatuzange-le-Goubet
26025	Barnave	26089	Chaudebonne
26026	Barret-de-Lioure	26092	Chavannes
26027	Barsac	26093	Clansayes
26028	Bathernay	26094	Claveyson
26035	Beaufort-sur-Gervanne	26095	Cléon-d'Andran
26036	Beaumont-en-Diois	26096	Clérieux
26037	Beaumont-lès-Valence	26097	Cliousclat
26038	Beaumont-Monteux	26098	Cobonne
26039	Beauregard-Baret	26100	Combovin
26040	Beaurières	26101	Comps
26041	Beausemblant	26102	Condillac

CODE INSEE	COMMUNE		CODE INSEE	COMMUNE
26042	Beauvallon		26107	Crépol
26049	Bésayes		26108	Crest
26051	Bézaudun-sur-Bîne		26110	Crozes-Hermitage
26052	Bonlieu-sur-Roubion		26111	Crupies
26055	Boulc		26113	Die
26056	Bourdeaux		26114	Dieulefit
26057	Bourg-de-Péage		26115	Divajeu
26058	Bourg-lès-Valence		26116	Donzère
26059	Bouvante		26117	Échevis
26060	Bouvières		26119	Érôme
26061	Bren		26121	Espeluche
26062	Brette		26122	Espenel
26064	Chabeuil		26124	Étoile-sur-Rhône
26065	Chabrillan		26125	Eurre
26067	Chalancon		26126	Eygalayes
26128	Eygluy-Escoulin		26143	Le Grand-Serre
26129	Eymeux		26241	Le Poët-Célar
26131	Eyzahut		26243	Le Poët-Laval
26133	Fay-le-Clos		26163	Léoncel
26134	Félines-sur-Rimandoule		26145	Les Granges-Gontardes
26137	Francillon-sur-Roubion		26255	Les Prés
26139	Génissieux		26351	Les Tonils
26380	Gervans		26353	Les Turrettes
26140	Geyssans		26164	Lesches-en-Diois
26141	Gigors-et-Lozeron		26165	Livron-sur-Drôme
26142	Glandage		26166	Loriol-sur-Drôme
26144	Grane		26167	Luc-en-Diois
26379	Granges-les-Beaumont		26169	Malataverne
26146	Grignan		26170	Malissard
26147	Gumiane		26171	Manas
26148	Hauterives		26173	Marches
26149	Hostun		26174	Margès
26150	Izon-la-Bruisse		26175	Marignac-en-Diois
26381	Jaillans		26176	Marsanne
26152	Jonchères		26177	Marsaz
26030	La Bâtie-des-Fonds		26178	Menglon
26031	La Bâtie-Rolland		26179	Mercurol-Veaunes
26032	La Baume-Cornillane		26181	Mévouillon
26034	La Baume-d'Hostun		26183	Mirabel-et-Blacons

CODE INSEE	COMMUNE		CODE INSEE	COMMUNE
26045	La Bégude-de-Mazenc		26185	Mirmande
26074	La Chapelle-en-Vercors		26186	Miscon
26090	La Chaudière		26191	Montboucher-sur-Jabron
26106	La Coucourde		26194	Montchenu
26138	La Garde-Adhémar		26195	Montclar-sur-Gervanne
26128	Eygluy-Escoulin		26143	Le Grand-Serre
26129	Eymeux		26241	Le Poët-Célar
26131	Eyzahut		26243	Le Poët-Laval
26133	Fay-le-Clos		26163	Léoncel
26134	Félines-sur-Rimandoule		26145	Les Granges-Gontardes
26137	Francillon-sur-Roubion		26255	Les Prés
26139	Génissieux		26351	Les Tonils
26380	Gervans		26353	Les Tourrettes
26140	Geyssans		26164	Lesches-en-Diois
26141	Gigors-et-Lozeron		26165	Livron-sur-Drôme
26142	Glandage		26166	Loriol-sur-Drôme
26144	Grane		26167	Luc-en-Diois
26379	Granges-les-Beaumont		26169	Malataverne
26146	Grignan		26170	Malissard
26147	Gumiane		26171	Manas
26148	Hauterives		26173	Marches
26149	Hostun		26174	Margès
26150	Izon-la-Bruisse		26175	Marignac-en-Diois
26381	Jaillans		26176	Marsanne
26152	Jonchères		26177	Marsaz
26030	La Bâtie-des-Fonds		26178	Menglon
26031	La Bâtie-Rolland		26179	Mercurol-Veaunes
26032	La Baume-Cornillane		26181	Mévouillon
26034	La Baume-d'Hostun		26183	Mirabel-et-Blacons
26045	La Bégude-de-Mazenc		26185	Mirmande
26074	La Chapelle-en-Vercors		26186	Miscon
26090	La Chaudière		26191	Montboucher-sur-Jabron
26106	La Coucourde		26194	Montchenu
26138	La Garde-Adhémar		26195	Montclar-sur-Gervanne
26157	La Laupie		26196	Montéléger

CODE INSEE	COMMUNE	CODE INSEE	COMMUNE
26216	La Motte-de-Galaure	26197	Montélier
26217	La Motte-Fanjas	26198	Montélimar
26020	La Répara-Auriples	26202	Montjoux
26271	La Roche-de-Glun	26203	Montjoyer
26277	La Roche-sur-Grane	26204	Montlaur-en-Diois
26352	La Touche	26205	Montmaur-en-Diois
26154	Lachau	26206	Montmeyran
26156	Larnage	26207	Montmiral
26159	Laval-d'Aix	26208	Montoison
26160	Laveyron	26212	Montvendre
26066	Le Chaffal	26219	Mureils
26068	Le Chalon	26295	Saint-Barthélemy-de-Vals
26214	Mornans	26296	Saint-Benoit-en-Diois
26218	Mours-Saint-Eusèbe	26298	Saint-Christophe-et-le-Laris
26221	Omblèze	26301	Saint-Donat-sur-l'Herbasse
26222	Orcinas	26299	Sainte-Croix
26223	Oriol-en-Royans	26302	Sainte-Eulalie-en-Royans
26224	Ourches	26305	Saint-Gervais-sur-Roubion
26225	Parnans	26307	Saint-Jean-en-Royans
26228	Pennes-le-Sec	26308	Saint-Julien-en-Quint
26231	Peyrins	26309	Saint-Julien-en-Vercors
26232	Peyrus	26310	Saint-Laurent-d'Onay
26234	Piégros-la-Clastre	26311	Saint-Laurent-en-Royans
26240	Plan-de-Baix	26312	Saint-Marcel-lès-Sauzet
26246	Ponet-et-Saint-Auban	26313	Saint-Marcel-lès-Valence
26247	Ponsas	26314	Saint-Martin-d'Août
26248	Pontaix	26315	Saint-Martin-en-Vercors
26249	Pont-de-Barret	26316	Saint-Martin-le-Colonel
26250	Pont-de-l'Isère	26319	Saint-Michel-sur-Savasse
26251	Portes-en-Valdaine	26320	Saint-Nazaire-en-Royans
26252	Portes-lès-Valence	26321	Saint-Nazaire-le-Désert
26253	Poyols	26323	Saint-Paul-lès-Romans
26254	Pradelle	26324	Saint-Paul-Trois-Châteaux
26257	Puygiron	26326	Saint-Restitut
26258	Puy-Saint-Martin	26327	Saint-Roman
26259	Ratières	26328	Saint-Sauveur-en-Diois
26261	Réauville	26331	Saint-Thomas-en-Royans
26262	Recoubeau-Jansac		

CODE INSEE	COMMUNE	CODE INSEE	COMMUNE
26266	Rimon-et-Savel	26332	Saint-Uze
26268	Rochebaudin	26333	Saint-Vallier
26270	Rochechinard	26382	Saint-Vincent-la-Commanderie
26272	Rochefort-en-Valdaine	26334	Salettes
26273	Rochefort-Samson	26335	Salles-sous-Bois
26274	Rochefourchat	26336	Saou
26281	Romans-sur-Isère	26337	Saulce-sur-Rhône
26282	Romeyer	26338	Sauzet
26284	Roussas	26339	Savasse
26287	Roynac	26340	Séderon
26289	Saillans	26341	Serves-sur-Rhône
26290	Saint-Agnan-en-Vercors	26001	Solaure-en-Diois
26291	Saint-Andéol	26342	Solérieux
26293	Saint-Avit	26343	Souspierre
26294	Saint-Bardoux	26344	Soyans
26346	Suze	26358	Upie
26347	Tain-l'Hermitage	26359	Vachères-en-Quint
26348	Taulignan	26360	Valaurie
26349	Tersanne	26361	Valdrôme
26355	Triors	26362	Valence
26356	Truinas	26210	Valherbasse
26364	Vassieux-en-Vercors	26136	Val-Maravel

Nombre de communes : 270

Tableau 3 : Communes du département des Hautes-Alpes

CODE INSEE	COMMUNE
05014	Barret-sur-Méouge
05047	Éourres
05155	Saint-Pierre-Avez
05160	Salérans
05118	Val-Buëch-Méouge

Nombre de communes : 5

Tableau 4 : Commune du département de l'Ardèche

CODE INSEE	COMMUNE
07181	Le Pouzin

Nombre de commune : 1

Tableau 5 : Communes du département de l'Isère

CODE INSEE	COMMUNE
38018	Auberives-en-Royans
38225	Autrans-Méaudre-en-Vercors
38092	Châtelus
38108	Choranche
38129	Corrençon-en-Vercors
38195	Izeron
38186	Gresse-en-Vercors
38205	Lans-en-Vercors
38221	Marnans
38245	Montagne
38255	Montfalcon
38319	Pont-en-Royans
38322	Presles
38333	Rencurel
38347	Roybon
38355	Saint-Andéol
38356	Saint-André-en-Royans
38359	Saint-Antoine-l'Abbaye
38379	Saint-Clair-sur-Galaure
38409	Saint-Just-de-Claix
38410	Saint-Lattier
38440	Saint-Pierre-de-Bressieux
38443	Saint-Pierre-de-Chérennes
38453	Saint-Romans
38548	Villard-de-Lans
38561	Viriville

Nombre de communes : 26

REPARTITION DES UNITES DE GESTION ET LEUR ETAT QUANTITATIF

Il y a au totale 8 unités de gestion sur le périmètre de l'OUGC 26, ces 8 unités se divisent en 16 sous-unités de gestion parmi lesquelles il y a 5 Zone de répartition des eaux (ZRE).

Le Roubion-Jabron est identifié en déséquilibre quantitatif au titre du SDAGE. Toutefois, l'abandon de réseaux d'irrigation gravitaire sur ce secteur a permis aujourd'hui le respect des volumes prélevables définis par l'Etude volume prélevable globaux (EVGP) et repris par le PGRE (Plan de gestion de la ressource en eau). Ce secteur est donc en équilibre au niveau des prélèvements agricoles.

Pour la Berre, la situation est assez similaire. Le SDAGE a identifié cette ressource en déséquilibre quantitatif mais les prélèvements agricoles en cours respectent le volume prélevable défini par l'EVGP.

Liste des 5 ZRE incluses dans les périmètres de l'OUGC :

- Bassin versant de la Drôme et nappe alluviale de la Drôme
- Bassin versant Veore-Barberolle et alluvions de la Plaine de valence
- Eaux du bassin versant de la Drôme des collines et nappe d'accompagnement,
- Eaux du bassin versant de la Galaure et nappe d'accompagnement
- Eaux du bassin versant de la Méouge et nappe d'accompagnement.

Tableau 3: Eléments quantitatifs concernant les différentes unités de gestion et sous-unités de gestion définies actuellement pour la demande d'AUP de l'OUGC 26

NB : ces éléments sont susceptibles d'évoluer en fonction des données issues d'études en cours sur le territoire (Schéma d'irrigation sur la Drôme des collines et Galaure) et de l'amélioration des connaissances concernant les prélèvements agricoles à usage d'irrigation.

Unité de gestion	SUG	Sous unité (SUG)	ZRE ou hors ZRE	Nombre préleveurs identifiés	dont individuel	dont collectif (ASP)	Nombre de points de prélèvements identifiés	dont individuel	dont collectif (ASP)	Volume annuel autorisé en 2021 (en million m3)	dont individuel (en million m3)	dont collectifs_ (ASP) (en million m3)	dont superficiel (en million m3)	dont souterrain (en million m3)	Volume autorisé à l'étiage (Fonction des autorisations 2021 en million de m3)
Drôme	1a	Bassin versant topographique de la Drôme	ZRE	126	119	7	229	218	11	11,76	5,9	5,86	7,3	4,46	7,13
	1b	Bassin versant de la Drôme hors ZRE	ZRE	41	40	1	87	86	1	1,91	1,82	0,97	0,69	1,22	1,65
	1c	Molasse	Hors ZRE	8	8	-	10	10	-	0,21	0,21	-	-	0,21	0,19
Total du BV				167	159	8	316	305	12	13,67	7,72	6,83	7,99	5,68	8,96
Galaure	2a	Bassin versant topographique de la Galaure	ZRE	72	71	1	157	141	16	5,76	4,11	1,9	0,76	5	3,66
	2b	Hors BV topographique de la Galaure	hors ZRE; zone déficitaire	1	1	-	2	2	-	0,07	0,07	-	-	0,07	
Total du BV				73	72	1	159	143	16	5,83	4,17	1,9	0,76	5,07	3,66
Drôme des collines	3a	Bassin versant topographique de la DDC	ZRE	141	139	2	265	243	22	5,36	3,09	2,28	1,01	4,35	4,72
	3b	Hors BV topographique de la DDC	hors ZRE; zone déficitaire	55	54	1	82	81	1	2,06	1,54	0,52	0,01	2,05	
	3c	Isère aval - alluvion et molasse	Equilibre	70	69	1	72	71	1	4,13	4,11	0,02	0,38	3,75	
Total du BV				266	262	4	419	396	24	11,55	8,73	2,82	1,40	10,15	4,72
Véore-Barberole	4a	Véore et alluvions	ZRE	63	60	3	96	91	5	6,09	3,79	2,3	4,3	1,79	3,26
	4b	Véore autre	hors ZRE, zone déficitaire	71	70	1	104	102	2	2,14	1,89	0,26	0,05	2,14	
	4c	Barberolle et alluvions	ZRE	5	5	-	7	7	-	0,19	0,19	-	0,05	0,14	0,19
	4d	Barberolle autre	hors ZRE, zone déficitaire	4	4	-	4	4	-	0,18	0,18	-	-	0,18	
Total du BV				143	139	4	211	204	7	8,60	6,04	2,56	4,40	4,25	3,45
Bourne	5	Bourne	Equilibre	23	21	2	32	30	2	221,43	0,70	220,70	221,39	0,04	75,22

Unité de gestion	SUG	Sous unité (SUG)	ZRE ou hors ZRE	Nombre préleveurs identifiés	dont individuel	dont collectif (ASP)	Nombre de points de prélèvements identifiés	dont individuel	dont collectif (ASP)	Volume annuel autorisé en 2021 (en million m3)	dont individuel (en million m3)	dont collectifs_ (ASP) (en million m3)	dont superficiel (en million m3)	dont souterrain (en million m3)	Volume autorisé à l'été (Fonction des autorisations 2021 en million de m3)
Méouge	6a	Méouge	ZRE	8	8	-	13	13	-	0,20	0,20	-	0,17	0,03	0,19
	6b	Auzance	ZRE	4	3	1	5	4	1	1,11	0,02	1,09	1,11	-	0,69
Total du BV				12	11	1	18	17	1	1,31	0,22	1,09	1,28	0,03	0,88



Roubion-Jabron	7	Roubion-Jabron	Zone déficitaire	42	42	-	85	85	-	1,6	1,6	-	0,77	0,83	-
----------------	---	----------------	------------------	----	----	---	----	----	---	-----	-----	---	------	------	---

Berre	8	Berre	Zone déficitaire	35	35	-	77	77	-	2,62	2,62	-	0,15	2,48	-
-------	---	-------	------------------	----	----	---	----	----	---	------	------	---	------	------	---

				Nombre préleveurs identifiés	dont individuel	dont collectif (ASP)	Nombre de points de prélèvements identifiés	dont individuel	dont collectif (ASP)	Volume annuel autorisé en 2021 (en million m3)	dont individuel (en million m3)	dont collectifs_ (ASP) (en million m3)	dont superficiel (en million m3)	dont souterrain (en million m3)	Volume autorisé à l'été (Fonction des autorisations 2021 en million de m3)
Total projet OUGC 26				761	741	20	1315	1253	62	268	32	236	15,83	28,48	96,89

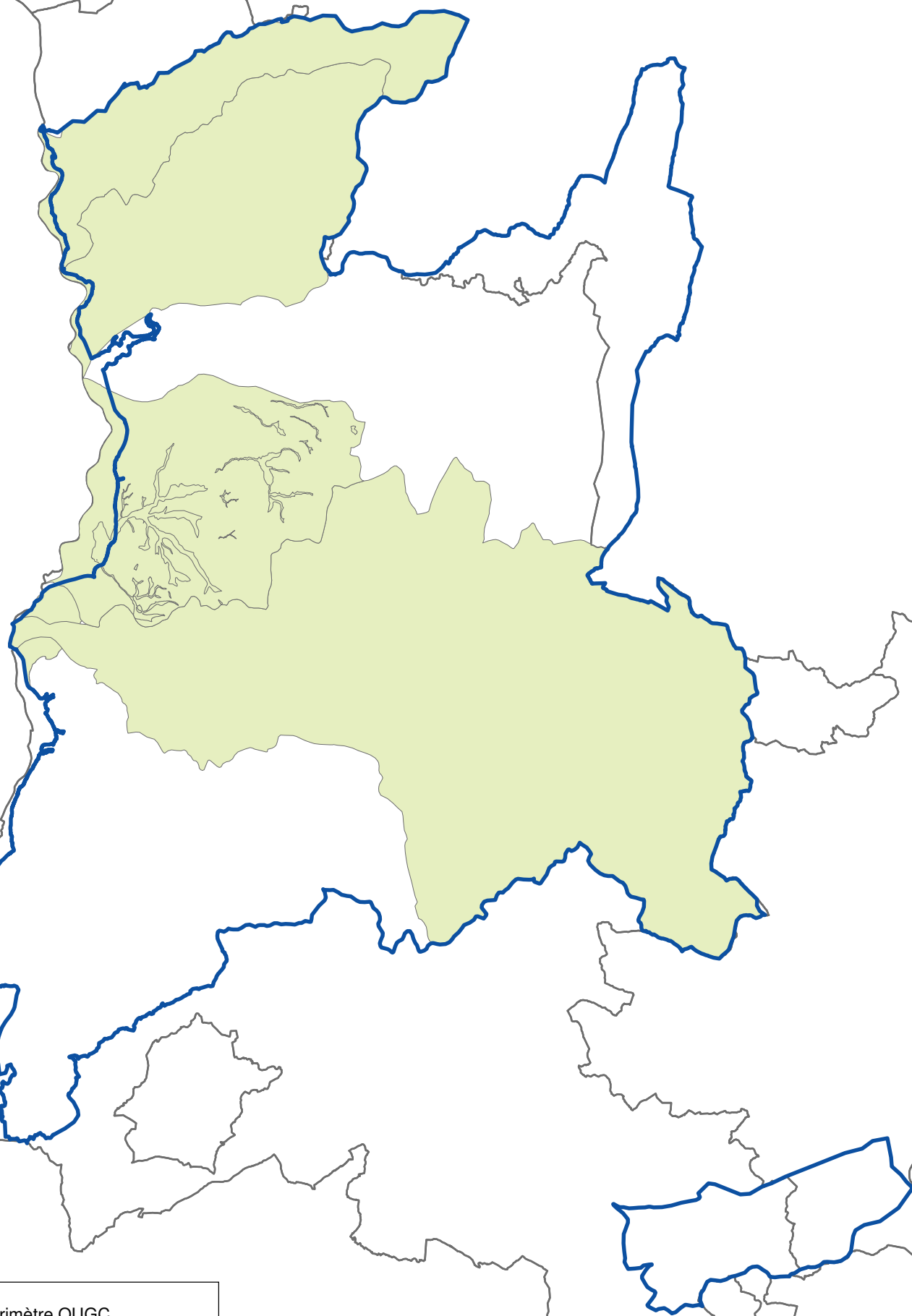
Zone de répartition des eaux dans le périmètre de l'OUGC 26



-  Périmètre OUGC
-  Zone de répartition des eaux
-  Limites départementales

0 3,256,5 13 Kilometers



ANNEXE 6 – ATLAS CARTOGRAPHIQUES ET LISTES

1. Carton de localisation du périmètre de l'OUGC 26 (échelle 1/64000 non adaptée à la taille du projet)
2. Carte de situation par rapport aux autres OUGC existantes ayant des AUP en cours (échelle 1/64000 non adaptée à la taille du projet)
3. ZNIEFF type I et II : carte de situation et liste des ZNIEFF concernées
4. Zone de montage : carte de situation et liste des communes concernées
5. Arrêté de protection biotope : carte
6. Parc national, Parc naturel régional : carte
7. Zones humides : carte et liste des zones humides délimitées référencées dans l'emprise de l'OUGC 26
8. PPRN et PPRT : listes
9. Monument historiques classés : liste
10. Sites inscrit et sites classés : listes

Localisation de l'Organisme unique de gestion collective de la Drôme (OUGC 26)

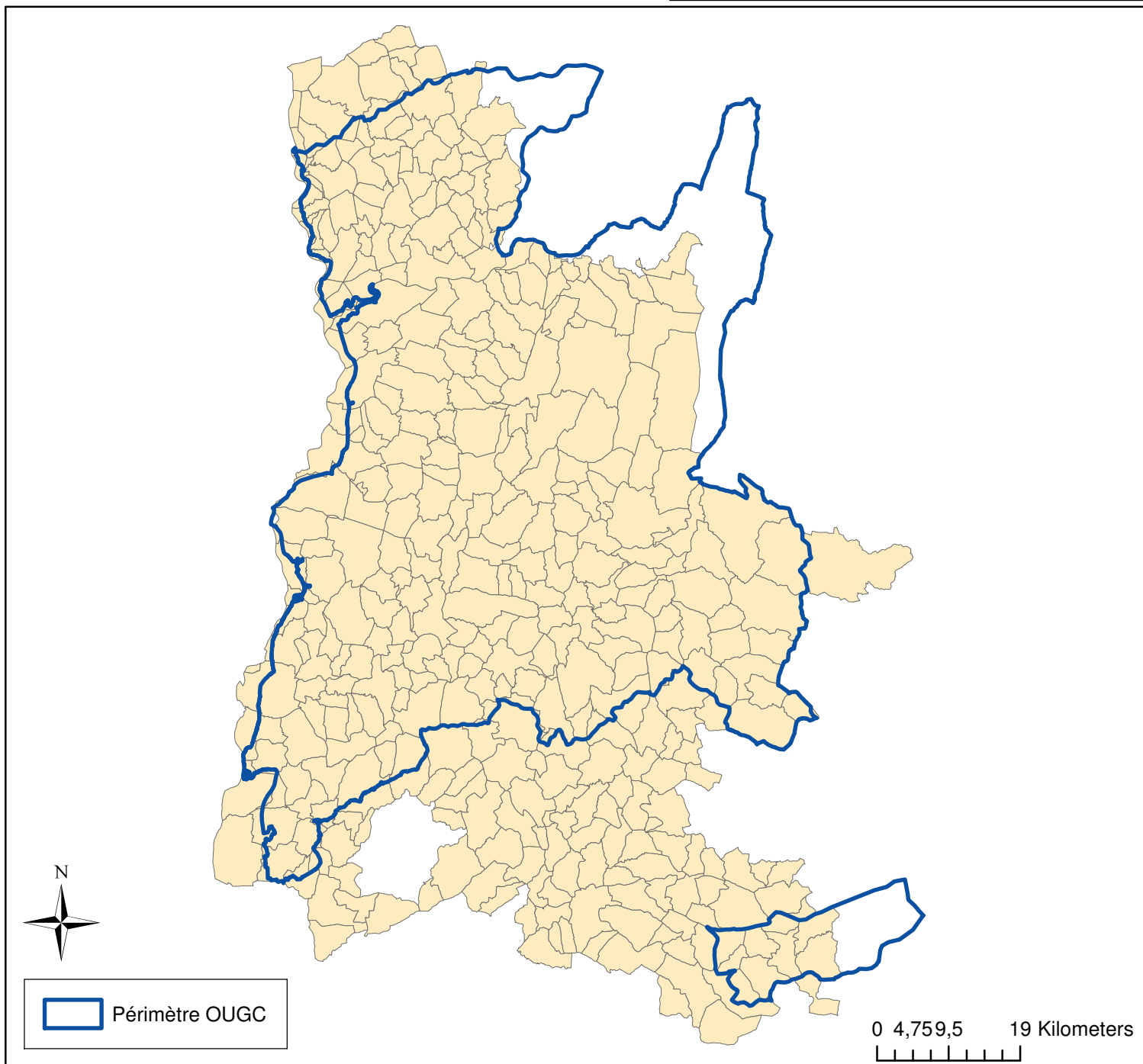
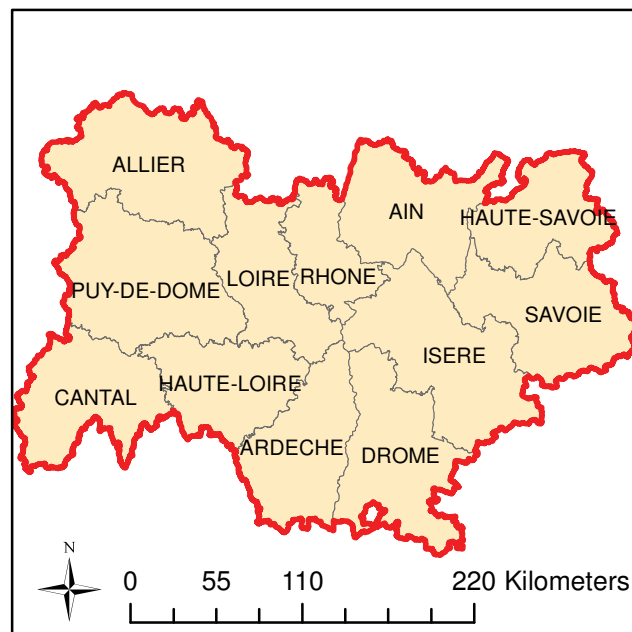
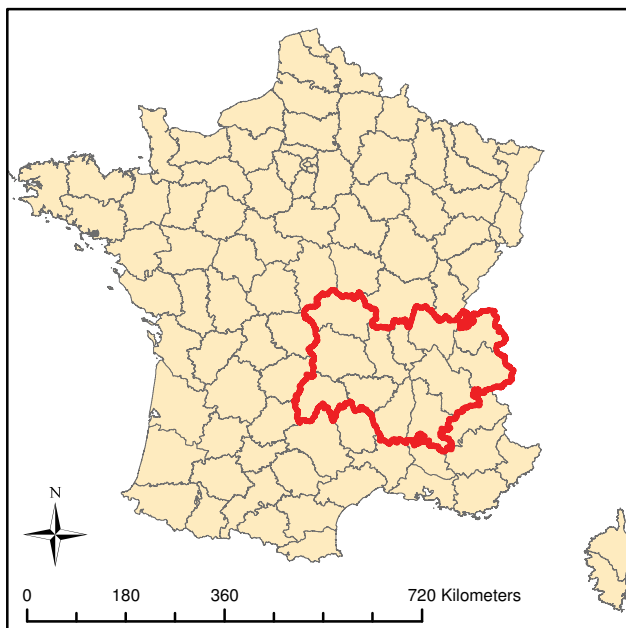

Périmètre de l'Organisme
unique de gestion collective
de la Drôme (OUGC 26)

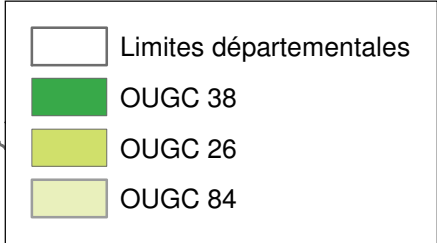
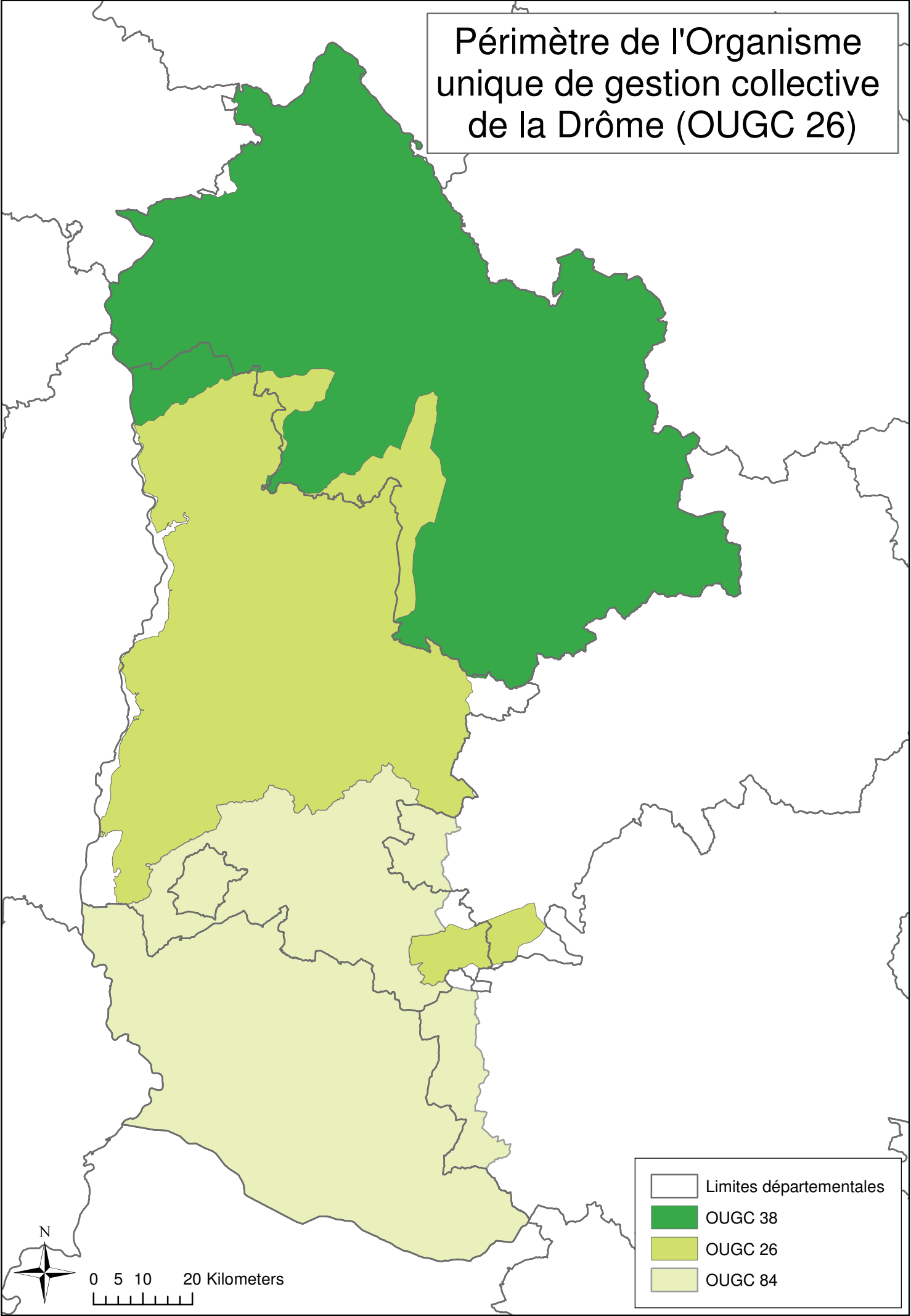

ANNEXE 6.3. LISTES ZNIEFF DE TYPE I ET II DANS L'EMPRISE DE L'OUGC 26

Tableau 3: ZNIEFF TYPE II sur l'emprise de l'OUGC 26

Identifiant	Nom
820000351	Ensemble fonctionnel forme par le moyen-Rhône et ses annexes fluviales
820000418	Ensemble fonctionnel forme par la rivière drome et ses principaux affluents
820000421	Ensemble de zones humides des environs de Vassieux-en-Vercors
820000424	Zone fonctionnelle de la rivière Isère à l'aval de Meylan
820010172	Chainons septentrionaux des baronnies
820030126	Haut-diois, massif du Jocou
820030221	Chambarans
820030469	Bassin versant de la bine et du Soubrion
820030228	Haut diois : haut bassin de la Drôme
820030497	Chainons méridionaux des baronnies
820000383	Ilôt granitique de Saint Vallier-Tain l'Hermitage
820000386	Chainons occidentaux du Vercors
820000394	Hauts plateaux du Vercors
820000417	Plateaux centraux du Vercors
820000420	Royans et vallée de la Bourne
820030080	Chainons du diois central
820030114	Chainons occidentaux du diois : foret de Saou et montagne de Couspeau
820030129	Massif boisé de Marsanne
820030210	Collines drômoises
820030472	Ensemble fonctionnel du Roubion
820032083	Chainons septentrionaux du Vercors (quatre montagnes et coulmes)

Tableau 4: ZNIEFF TYPE I sur l'emprise de l'OUGC 26

Identifiant	Nom
820030001	Combe laval
820030002	Rochers de presles et de Choranche
820030003	Montagnes du gros martel et de Meillarot
820030004	Hautes gorges de la Bourne
820030007	Grands goulets, rochers et bois de l'allier, grande cournouse
820030011	La Vernaison à Echevis
820030012	Petits goulets et rochers de l'Arp
820030014	Rebord occidental du Vercors, du pas de Bouvaret au cirque de Peyrus
820030015	Ripisylve de la Lyonne et de la Bourne
820030016	Cours de la Bourne de la Balme-de-Rencurel
820030018	Marais du chaumas
820030020	Combe de Loscence
820030021	Gorges de la Lyonne et lac de Bouvante
820030022	Pelouses sèches du Pionné
820030024	Vallons de la Blache
820030025	Tuffière et rochers du mont baret
820030026	Zones humides de la haute-Bourne
820030027	Pelouse sèche de la barbière
820030029	Pelouses des jacots et combe de Maldina
820030030	Eglise de Châtelus
820030031	Plateau d'Ambel et forêt de Lente
820030032	Plateau de Chambaran
820030033	Plateau de Chauméane
820030034	Ruisseaux de Chambaran
820030038	Vallons des Chambarans
820030042	Ruisseau le Valéré
820030043	Bois communal de Saint Bonnet et col de la Madeleine
820030044	Etang de Montmiral et ruisseau de la Savasse
820030045	Etang du Grand-gabot
820030046	Bois de roques et milieux annexes
820030047	Tourbières de la combe des mermes

Identifiant	Nom
820030049	Monts-du-matin à Rochechinard
820030050	Ramières du Val de Drôme
820030051	Plateau des Chaux
820030052	Gorges d'Ombrière, ruisseau de la Gervanne, plateau et rocher de Vellan
820030053	Marais de Léoncel
820030054	Etang de la garde
820030057	Rocher de l'aigle, Vallée de Lesperi et plateau du Savel
820030060	Boisement humide et ruisseau du Calaveyson
820030062	Prairie humide de l'Oursière
820030070	Montagne de Couspeau
820030071	Vallée de la Courance
820030078	Mare du Château de Vassieux
820030081	Massif de Justin, Solaure, serre Chauvière et montagne de Rimont-et-Savel
820030082	Bois et pelouses du Col de Pennes
820030086	Montagnes d'Aucelon, de Boutarinard et d'Eyriau
820030088	Résurgences du Trou Arnaud
820030090	Marais du pas de l'Estang
820030091	La Vèbre au Pertuis
820030093	Massif de Saoû
820030094	Grotte de baume rousse
820030096	La Roanne à Pradelle, la montagne de Chabrier et le ruisseau de la Brette
820030097	Plaine bocagère de Pontaix
820030098	La Drôme au confluent de la Roanne, d'Espenel à Vercheny
820030099	Rives de la Drôme et marais des Boulignons
820030100	Claps, montagne de Clamontard et Pic de Luc
820030102	Beaumont-en-Diois
820030105	Plateau de Die et ruisseau de Meyrosse
820030106	Lit de la Drôme à Blacons
820030107	Partie inférieure de la Gervanne
820030112	Confluence du Bez et de la Drôme
820030113	Montagnes de Toussière et de la Pare, de la Varaine, Quigouret et Mont Chauvet
820030111	Lisière orientale de la forêt de Mantaille

Identifiant	Nom
820030116	Vallon de Sagnac
820030117	Pelouses des Micouleaux
820030118	Crête de la colline de Chevrière
820030119	Crêtes dénudées de la Pierre-Sanglante et Tartaiguille
820030120	Lit de la Drôme et cultures à Ponet-et-Saint Auban
820030121	Forêt et alpages de Jocou
820030122	Rocher de Sainte Croix
820030123	Montagnes de Bellemotte, Jocou, Mont Barral
820030124	Serre les Têtes
820030127	Détroit de Saillans
820030136	Col de Prémol
820030131	Etang de Joanna Maria et bois environnants
820030132	Combe du ruisseau d'Aiguebelle au Grand Barry
820030141	Massif de Venterol
820030137	Grange neuve et la glacière
820030139	Pelouses de Barandon
820030142	Carrière du bois des pauvres
820030143	Bois de la Fayette
820030145	Le bois de vache
820030153	Marais de Champagnat
820030156	Landes et bois de Saint Christophe
820030159	Haie de Gachet
820030162	Colline de Montchamp
820030152	Massif du Grand Barry
820030154	Montagne de Montenier
820030155	Pelouses sèches du Grésou
820030157	Prairies du serre Chaitieu
820030158	Ruisseau de Veyrière
820030163	Défilé de la Comane
820030164	Plateau de Montjoyer et pentes boisées de la Vallée de la Citerne
820030165	Plateau du Vieil Allan
820030166	Plateau des Arras

Identifiant	Nom
820030167	Colline de Puyjovent
820030169	Plateau de Roussas, Roucoule et bois des Mattes
820030170	Bois de Taulignan
820030173	Gorges des Gâts et forêt du Sapet
820030174	Collines de Chanabasset et Chatillon
820030188	Gorges de trente-pas et montagne de Miélandre
820030176	Crête de Chalimont et Roche Rousse
820030177	Plateau du Trevet
820030180	Massif de la Grésière
820030181	Pas du pont et vallons alentours
820030182	Montagne du puy
820030184	Aéroport de Valence-Chabeuil
820030185	Carrières des sables d'Ambonil
820030186	Montagnes de Saint Maurice et du Poët
820030187	Plateau du Rouvergüe et plateau de Clansayes
820030189	Marais de Montoisson et milieux environnants
820030200	Marais de la Veauue et étang du Mouchet
820030192	Grand grange
820030193	La Vernaison de Rousset aux grands-goulets
820030194	Gorges de l'Escharis
820030202	Ravin du Just
820030195	Belvédère de Pierre-Aiguille
820030196	Bois des Ussiaux
820030197	Vallon des Forêts et le plateau de croix-de-porte
820030198	Sables de Champos
820030204	Défilé de Ponsas
820030199	Ripisylve et lit de l'Herbasse
820030203	Sables des bois des houlettes et de l'enfer
820030205	Gorges de la Galaure
820030222	Pelouse sèche et boisement thermophile de Bel-Air
820030218	Balmes de l'Isère
820030220	Balmes de Pont-de-l'Herbasse

Identifiant	Nom
820030224	Pelouse de Mercurolet
820030225	Marais du Vernais
820030231	Le Rhône à Baix et Saulce-sur-Rhône
820030233	Vieux-Rhône d'Etoile et ile des petits-robins
820030240	Mares de Bas-Chassiers
820030244	Confluent de la Drôme et du Rhône, Île de Printegarde et Petit-Rhône
820030251	Canal de Donzère-Mondragon et aérodrome de Pierrelatte
820030253	Robinet de Donzère
820030257	Iles du Rhône à Meysse et la Coucourde
820030326	Vallon de la Narce, Combe des Rotes
820030459	Montagne de Chamouse
820030470	Ripisylve et lit du Roubion
820030428	Montagnes du Pied-du-Mulet, de Nauturière et de Palle
820030434	Landes du col de Macuègne
820030435	Montagne du Buc
820030436	Prairies humides de Lachau
820030441	Prairie d'Herbouilly
820030442	Zones humides des bords du Méaudret
820030458	Vallée de la Bine
820030467	Ruisseau de Soubrion
820030471	Grotte de Baume Sourde
820030473	Montagne de Tarsimoure
820030475	Vallon de Carabès
820030476	Hautes gorges de la Drôme et montagne de l'Archier
820030482	Forêt du Tay
820030488	Fort de Mévouillon et prairies humides de Gresse
820030496	Montagne d'Angéle
820030545	Ruisseau le Tarze
820030547	Colline sableuse du Birollet
820030558	Montagne de l'Aup et montagne de Dindaret
820031959	Falaises et pieds de falaises de la bordure méridionale des hauts plateaux du Vercors
820031968	Plateaux et bordure occidentale des hauts plateaux du Vercors

Identifiant	Nom
820031963	Crêtes orientales du massif du Vercors
820031966	Montagne de Beure
820031970	Serre Chomille et la Tête du Sapet à Treschenu-Creyers
820031977	Hauts plateaux sud du Vercors
820032080	Plateau de Sornin, montagne de la graille
820032081	Vallon des Ecouges
820032082	Ruisseau du Tarze
820032093	L'Isère du pont d'Iseron 0 la confluence de la Bourne
820032137	Prairie à Chateauneuf-sur-Isère
820032138	Ile sablières et Roselières de la basse Isère
820032139	Confluent de la Joyeuse et de l'Isère
820032140	L'Isère des portes de Romans à la Vanelle
820032141	Confluent de l'herbasse et de l'Isère
820032142	Sables de Châteauneuf-sur-Isère
820032468	Cours supérieur de la rivière Galaure
820030178	Le Jabron
820030209	Pelouses sèches du Péage

ZNIEFF de type I et II sur l'OUGC 26

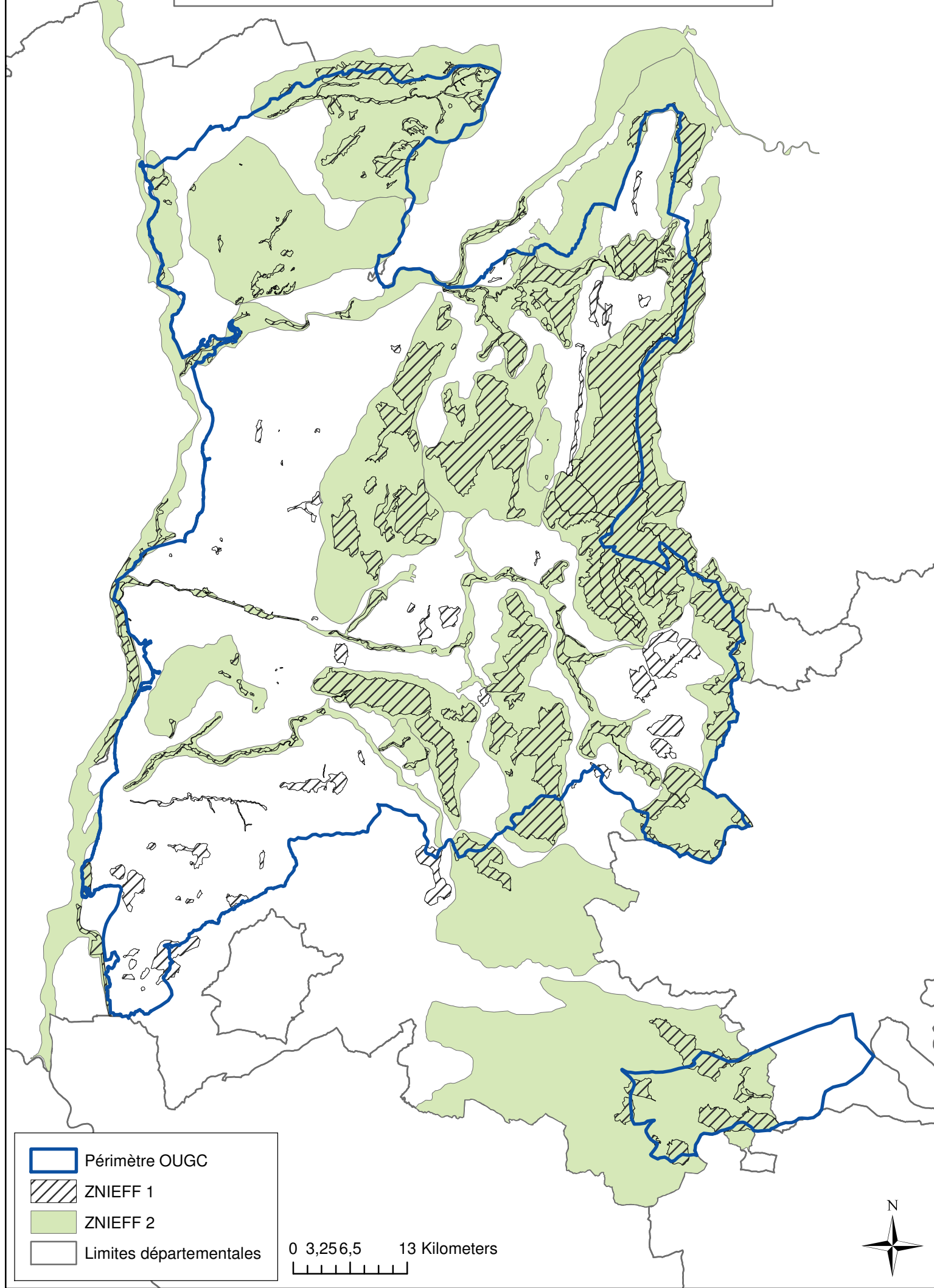

ANNEXE 6.4 LISTE DES COMMUNES CLASSEES EN ZONE DE MONTAGNE ET PRESENTE AU SEIN DU PERIMETRE DE L'OUGC 26

Nom de la commune	N° de la commune
AIX-EN-DIOIS	26001
ALEYRAC	26003
AOUSTE-SUR-SYE	26011
ARNAYON	26012
AUBENASSON	26015
AUCELON	26017
AUREL	26019
BALLONS	26022
BARBIERES	26023
BARCELONNE	26024
BARNAVE	26025
BARRET-DE-LIOURE	26026
BARSAC	26027
BEAUFORT-SUR-GERVANNE	26035
BEAUMONT-EN-DIOIS	26036
BEAUREGARD-BARET	26039
BEAURIERES	26040
BELLEGARDE-EN-DIOIS	26047
BEZAUDUN-SUR-BINE	26051
BOULC	26055
BOURDEAUX	26056
BOUVANTE	26059
BOUVIERES	26060
BRETTE	26062
CHALANCON	26067
CHAMALOC	26069
CHARENS	26076
CHASTEL-ARNAUD	26080
CHATEAUDOUBLE	26081
CHATILLON-EN-DIOIS	26086
CHAUDEBONNE	26089
COBONNE	26098
COMBOVIN	26100
COMPS	26101
CREST	26108
CRUPIES	26111
DIE	26113
DIEULEFIT	26114
ECHEVIS	26117
ESPENEL	26122
EYGALAYES	26126
EYGLUY-ESCOULIN	26128
EYZAHUT	26131
FELINES-SUR-RIMANDOULE	26134
FRANCILLON-SUR-ROUBION	26137
GIGORS-ET-LOZERON	26141

Nom de la commune	N° de la commune
JONCHERES	26152
LA BATIE-DES-FONDS	26030
LA BAUME-CORNILLANE	26032
LA CHAPELLE-EN-VERCORS	26074
LA CHAUDIERE	26090
LA MOTTE-CHALANCON	26215
LA MOTTE-FANJAS	26217
LABOREL	26153
LACHAU	26154
LAVAL-D'AIX	26159
LE CHAFFAL	26066
LE POET-CELARD	26241
LE POET-LAVAL	26243
LEONCEL	26163
LES PRES	26255
LES TONILS	26351
LESCHES-EN-DIOIS	26164
LUC-EN-DIOIS	26167
LUS-LA-CROIX-HAUTE	26168
MARIGNAC-EN-DIOIS	26175
MENGLON	26178
MEVOUILLON	26181
MIRABEL-ET-BLACONS	26183
MISCON	26186
MONTAUBAN-SUR-L'OUVEZE	26189
MONTCLAR-SUR-GERVANNE	26195
MONTFROC	26200
MONTJOUX	26202
MONTLAUR-EN-DIOIS	26204
MONTMAUR-EN-DIOIS	26205
MORNANS	26214
OMBLEZE	26221
ORCINAS	26222
ORIOLE-EN-ROYANS	26223
OURCHES	26224
PENNES-LE-SEC	26228
PEYRUS	26232
PIEGROS-LA-CLASTRE	26234
PLAN-DE-BAIX	26240
PONET-ET-SAINT-AUBAN	26246
PONTAIX	26248
PONT-DE-BARRET	26249
POYOLS	26253
PRADELLE	26254
RECOUBEAU-JANSAC	26262
RIMON-ET-SAVEL	26266

Nom de la commune	N° de la commune
GLANDAGE	26142
GUMIANE	26147
HOSTUN	26149
IZON-LA-BRUISSE	26150
JAILLANS	26381
ROCHE-SAINT-SECRET-BECONNE	26276
ROMEYER	26282
SAILLANS	26289
SAINT-AGNAN-EN-VERCORS	26290
SAINT-ANDEOL	26291
SAINT-BENOIT-EN-DIOIS	26296
SAINT-DIZIER-EN-DIOIS	26300
SAINT-JULIEN-EN-VERCORS	26309
SAINT-LAURENT-EN-ROYANS	26311
SAINT-MARTIN-EN-VERCORS	26315
SAINT-MARTIN-LE-COLONEL	26316
SAINT-NAZAIRE-EN-ROYANS	26320
SAINT-NAZAIRE-LE-DESERT	26321
SAINT-ROMAN	26327
SAINT-SAUVEUR-EN-DIOIS	26328
SAINT-THOMAS-EN-ROYANS	26331
SAINT-VINCENT-LA-COMMANDERIE	26382
SALETTES	26334

Nom de la commune	N° de la commune
RIOMS	26267
ROCHEBAUDIN	26268
ROCHECHINARD	26270
ROCHEFORT-SAMSON	26273
ROCHEFOURCHAT	26274
SAOU	26336
SEDERON	26340
SOUSPIERRE	26343
SOYANS	26344
SUZE	26346
TRUINAS	26356
VACHERES-EN-QUINT	26359
VALDROME	26361
VAL-MARAVEL	26136
VASSIEUX-EN-VERCORS	26364
VAUNAVEYS-LA-ROCHETTE	26365
VERCHENY	26368
VERONNE	26371
VERS-SUR-MEOUGE	26372
VESC	26373
VILLEFRANCHE-LE-CHATEAU	26375
VOLVENT	26378

Zone de montage
sur le périmètre de l'OUGC 26

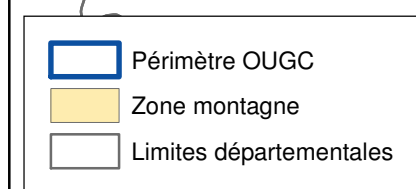

0 3,25 6,5 13 Kilometers



Zone couverte par un arrêté de protection biotope au sein du périmètre OUGC 26

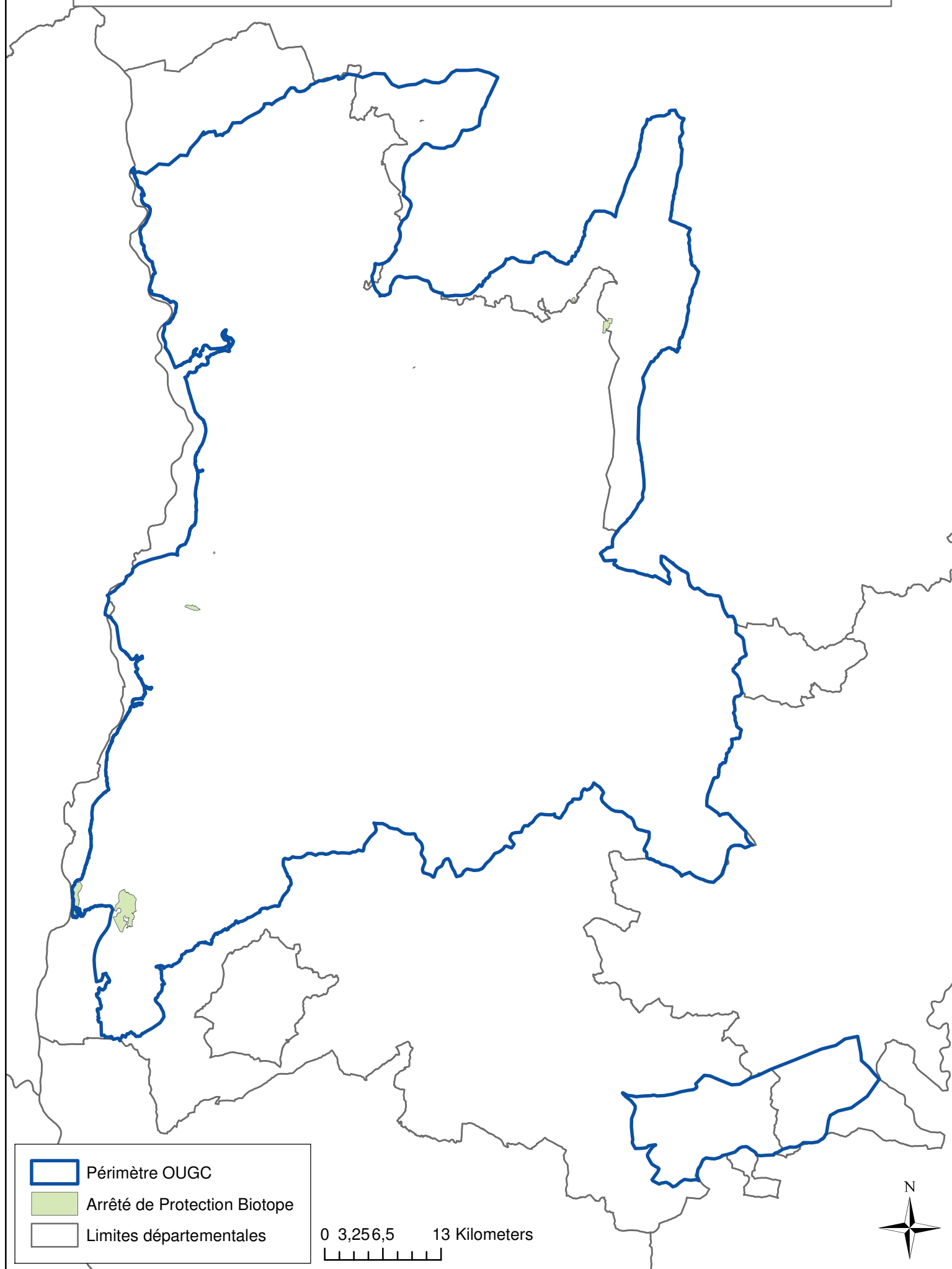

Parcs naturels régionaux, parc national
et réserves naturelles au sein
ou à proximité du périmètre de l'OUGC 26

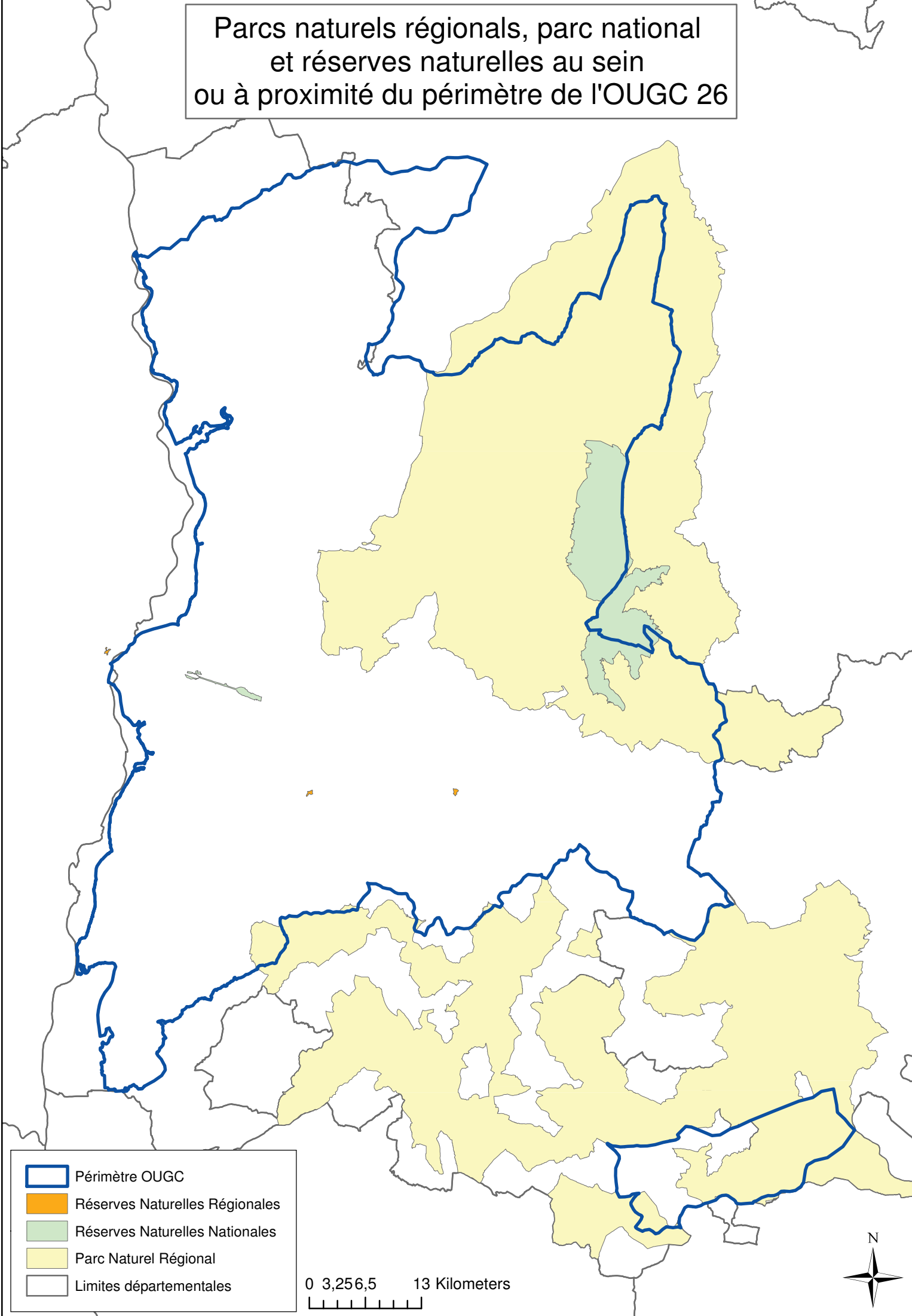

LISTE DES ZONES HUMIDES DELIMITEES

Code_site	Nom_site	Nom_bassin_versant	Surface (ha)
26VRSRA0075	Bassin de Philigon	I'Herbasse du Valéré à la Limone incluse	0,0
26VRSRA0091	Bassin de Galaure	L'Isère du Riousset à I'Herbasse	0,0
26CPIE0053	Source du Rabbin	La Galaure de sa source à l'Oeillon inclus	0,0
26VRSRA0071	Queue d'étang du Bois de Cote Lune	I'Herbasse du Valéré à la Limone incluse	0,0
26VRSRA0054	Bassin paysager du Jardin Zen	I'Herbasse du ruisseau de la Combe du Pertuis à l'Isère	0,0
26ONF0046	Source et fontaine de l'Adret et suintements humides	La Bourne de la Doulouche à la Vernaison inclus	0,0
26VRSRA0081	Bassin des Rosettes	L'Isère du Riousset à I'Herbasse	0,0
26VRSRA0045	Ecoulements de Crose	L'Isère du ruisseau de Béaure inclus au Riousset inclus	0,0
26VRSRA0069	Zone sourceuse de Sibérie	I'Herbasse du Valéré à la Limone incluse	0,0
26CRENar0106	Canaux de Valence	Le Rhône de la dérivation de Bourg les Valence incluse à la dérivation de Beauchastel	0,0
26VRSRA0082	Roselières des étangs de Chaleyre	L'Isère du Riousset à I'Herbasse	0,0
26CCVD0214	La mare des Cimes	La Roanne	0,1
26CRENar0105	Mare privée Gourats	La Véore de sa source à l'Ecoutay inclus	0,1
26CCVD0235	Bassin de pluies d'Etoile-sur-Rhône	Le Rhône de la dérivation de Beauchastel à l'Eyrieux (zone V403 exclue)	0,1
26VRSRA0073	Etang de Chambaran	I'Herbasse du Valéré à la Limone incluse	0,1
26VRSRA0057	Fossé des Essarts	I'Herbasse du ruisseau de la Combe du Pertuis à l'Isère	0,1
26VRSRA0109	Bassin de Micolaire	L'Isère du Riousset à I'Herbasse	0,1
26CRENar0109	Mare de l'Ecoutay	La Véore de sa source à l'Ecoutay inclus	0,1
26VRSRA0046	Bassin de Bigalière	L'Isère du ruisseau de Béaure inclus au Riousset inclus	0,1
26CCVD0262	Bassin dans la plaine en amont de Chatillon	Le Bès	0,1
26CCVD0060	Source à Beaumont en Diois	La Drôme de sa source au torrent de Nière Gourzine inclus	0,1
26VRSRA0107	Ceinture d'étang de Joanna Maria	I'Herbasse du Valéré à la Limone incluse	0,1
26VRSRA0078	Complexe de Tranche Montée	I'Herbasse de la Limone au ruisseau de la Combe du Pertuis inclus	0,1
26ONF0045	Source et fontaine de la Baume et prairie humide à temporairement inondée	La Bourne de la Doulouche à la Vernaison inclus	0,1
26FRAPNA0014	Mare de Chamonix	Le Jabron	0,1
26CCVD0223	Mare de Batet	La Drôme du Bès à la Sure	0,1
26CRENar0104	Mare Pont de Quare	La Véore de sa source à l'Ecoutay inclus	0,1
26VRSRA0051	Etang du Colombier	L'Isère du Riousset à I'Herbasse	0,1
26VRSRA0072	Zone sourceuse de l'Envers	I'Herbasse de sa source au Valéré inclus	0,1
26CRENar0027	étang Baratière Limassole	La Véore de sa source à l'Ecoutay inclus	0,1
26PNRV0305	VERS LES ALYMES	La Bourne de la Vernaison à l'Isère	0,1
26PNRV0188	COL DE PRONCEL	La Bourne de la Doulouche à la Vernaison inclus	0,1
26PNRV0260	LE VIOUZOU	La Bourne de la Doulouche à la Vernaison inclus	0,1
26CCRV0047	Les Blaches	La Galaure de l'Oeillon au Rhône	0,1
26PNRV0133	FREYCHET	La Bourne de la Vernaison à l'Isère	0,1
26CCVD0112	Mare de Combeau	Le Bès	0,1
26PNRV0193	NORD DES RONNINS	La Bourne de la Doulouche à la Vernaison inclus	0,1
26ONF0027	Mare du Col de Boulc	Le Bès	0,1
26VRSRA0086	Phragmitaie des Mara -«chers	L'Isère du Riousset à I'Herbasse	0,1
26PNRV0134	LES CHUILES	La Bourne de la Vernaison à l'Isère	0,1
26CCVD0091	Source de la Bine	Le Roubion de sa source à la Bine incluse	0,1
26CRENag0088	Etangs Maubet	L'Isère de l'Herbasse au Rhône	0,1
26VRSRA0052	Etang du Chalonnnet	L'Isère du Riousset à I'Herbasse	0,1
26VRSRA0076	Etang de Philigon	I'Herbasse du Valéré à la Limone incluse	0,1
26PNRV0312	LOSCENCE OUEST	La Bourne de la Vernaison à l'Isère	0,1
26PNRV0313	LA GRAILLE	La Bourne de la Doulouche à la Vernaison inclus	0,1
26VRSRA0062	Phragmitaie du Merdaret	I'Herbasse de la Limone au ruisseau de la Combe du Pertuis inclus	0,1
26SOBENV0027	Source du petit bel air	Le Rhône de la Raille incluse à la Conche incluse	0,1
26CCVD0177	Mares de Serre de Salage	La Bourne de la Vernaison à l'Isère	0,1
26CCVD0119	Trou Arnaud	La Roanne	0,1
26CCVD0097	Cascade, vasque et sources de la pissoire	La Gervanne	0,2
26SOBENV0081	Mare-Cote 308	La Galaure de l'Oeillon au Rhône	0,2
26CPIE0007	Etang de Côte Lune	La Galaure de sa source à l'Oeillon inclus	0,2
26CRENar0108	Fossés Guimand Nord	La Véore de sa source à l'Ecoutay inclus	0,2
26VRSRA0104	Queue d'étang de Pétoisan nord	I'Herbasse de sa source au Valéré inclus	0,2
26CCVD0105	Prairie humide du col de la Chaudière	Le Roubion de sa source à la Bine incluse	0,2
26VRSRA0055	Phragmitaie des Voleyses	I'Herbasse du ruisseau de la Combe du Pertuis à l'Isère	0,2
26SIBG0042	Mare du Serrein Ouest	La Galaure de sa source à l'Oeillon inclus	0,2
26CRENar0042	étang Les Sylvains Guimand T8	La Véore de sa source à l'Ecoutay inclus	0,2
26VRSRA0044	Etang de la Grainerie	L'Isère du ruisseau de Béaure inclus au Riousset inclus	0,2
26VRSRA0112	Zone humide de Deveau	I'Herbasse de sa source au Valéré inclus	0,2
26CCVD0008	Mare de Cordeil	La Drôme de la Gervanne au Rhône	0,2
26VRSRA0063	Ceinture d'hélophytes du lac de Champos	I'Herbasse de la Limone au ruisseau de la Combe du Pertuis inclus	0,2
26CCVD0054	Lac collinaire sous le col de Prémol	La Drôme du torrent de Nière Gourzine au Bès	0,2
26CRENmt0009	La Garenne	La Berre de la Vence au Rhône	0,2
26CRENag0016	Bramefaim01	Le Jabron	0,2
26SIBG0072	Mare des Brailles	La Galaure de l'Oeillon au Rhône	0,2
26CRENar0012	étang les Romières	La Véore de sa source à l'Ecoutay inclus	0,2
26ONF0043	Marais du col de Bergu	La Drôme du Bès à la Sure	0,2
26VRSRA0050	Etang du Grand Gabot	L'Isère du Riousset à I'Herbasse	0,2
26PNRV0271	FONT BLETY	La Bourne de la Doulouche à la Vernaison inclus	0,2
26PNRV0135	LES ROBINS	La Bourne de la Vernaison à l'Isère	0,2
26CRENag0075	Mare (Mt Chatelard)	L'Ancele	0,2
26CRENvr0002	Ensemble de micro-zones humides Evêché	Le Rhône de la dérivation de Bourg les Valence incluse à la dérivation de Beauchastel	0,2
26CRENcl0013	Plan d'eau d'Aumage	La Méouge	0,2
26CCVD0261	Mare de Rochas	La Drôme de la Gervanne au Rhône	0,2
26VRSRA0070	Saulaie-typhaie du Sauze	I'Herbasse du Valéré à la Limone incluse	0,2

26CCVD0026	Résurgence des Fontaigneux	La Gervanne	0,2
26VRSRA0049	Etang de Diolin	L'Isère du Riousset à l'Herbasse	0,2
26CCVD0094	Mare des Oules	La Drôme du Bès à la Sure	0,2
26VRSRA0111	Source du Charran	l'Herbasse de sa source au Valéré inclus	0,2
26CRENag0074	Mare (St gervais-sur-roubion)	Le Roubion de l'Ancelle au Jabron	0,2
26CCVD0117	Source et bassin en amont de Borne	Le Bès	0,2
26CRENar0005	étang Les Lyonnottes	La Véore de sa source à l'Ecoutay inclus	0,2
26ONF0005	Mare de Saint Michel sur Savasse	L'Isère du Riousset à l'Herbasse	0,2
26ONF0001	Zone humide et sources de Chateaufort de Galaure	La Galaure de l'Oeillon au Rhône	0,2
26CRENcl0131	Marais de Montjoyer	La Vence	0,2
26CCVD0175	Mare du Courrier	La Drôme de la Gervanne au Rhône	0,2
26CCVD0010	Ancienne carrière des Bayles	Le Rhône de la dérivation de Beauchastel à l'Eyrieux (zone V403 exclue)	0,2
26CRENar0107	Plan d'eau artificiel les Merles	La Véore de sa source à l'Ecoutay inclus	0,2
26FRAPNA0003	Bassin DFCI sur le ravin de Pouzet	Le Jabron	0,3
26VRSRA0043	Bassin de Châtillon	L'Isère du ruisseau de Béaure inclus au Riousset inclus	0,3
26CRENar0096	ZH canaux du Riousset	La Véore de sa source à l'Ecoutay inclus	0,3
26CCVD0018	Mare plastique de Garard	Le Roubion de sa source à la Bine incluse	0,3
26GPE0004	Fossés les Charbonniers	L'Isère du Riousset à l'Herbasse	0,3
26CRENar0028	étang Barattier 2 Limassole	La Véore de sa source à l'Ecoutay inclus	0,3
26CCVD0096	Tufière de la Baume noire	La Gervanne	0,3
26PNRV0115	JANIS	La Bourne de la Doulouche à la Vernaison inclus	0,3
26VRSRA0074	Zone sourceuse de Philigon	l'Herbasse du Valéré à la Limone incluse	0,3
26CCVD0240	Zone humide du lac collinaire de Mauchamp	Le Roubion de la Bine à la Rimandoule incluse	0,3
26CCVD0243	Falaises humides et suintements tufeux de Beaubuisson n°1	Le Bès	0,3
26PNRV0323	CHAPELLE 3	La Bourne de la Doulouche à la Vernaison inclus	0,3
26VRSRA0087	Bois de Roques	l'Herbasse du Valéré à la Limone incluse	0,3
26CCVD0178	mares, sources et impluviums d'Ambel	La Bourne de la Vernaison à l'Isère	0,3
26PNRV0192	LES BERNARDS	La Bourne de la Doulouche à la Vernaison inclus	0,3
26VRSRA0067	Complexe des Fangs	l'Herbasse du Valéré à la Limone incluse	0,3
26CCVD0084	Lac collinaire en amont de la Grande Morose	La Gervanne	0,3
26CCVD0129	Zone humide des hautes Morieres	La Drôme du torrent de Nière Gourzine au Bès	0,3
26CRENag0022	Etang Basse Bellane	Le Roubion de la Rimandoule à l'Ancelle	0,3
26CCVD0048	Lac collinaire de Sailliers	La Drôme du Bès à la Sure	0,3
26CRENar0086	ZH de Laprat	Le Rhône de la dérivation de Bourg les Valence incluse à la dérivation de Beauchastel	0,3
26CCVD0031	Réservoir DFCI de la Combe Sourde	La Drôme de la Roanne à la Gervanne	0,3
26PNRV0174	LES COMBES	La Bourne de la Vernaison à l'Isère	0,3
26VRSRA0126	Zone sourceuse de Péron	l'Herbasse de sa source au Valéré inclus	0,3
26CRENcl0001	Macuègne	La Méouge	0,3
26CCVD0172	Petit lac collinaire de la Guerre	La Drôme de la Gervanne au Rhône	0,3
26CRENar0018	étang Bertrand le mandré	La Véore de sa source à l'Ecoutay inclus	0,3
26CCVD0130	Prairie humide au bord de la Jullianne	La Drôme de sa source au torrent de Nière Gourzine inclus	0,3
26SIBG0052	Fonjalle	La Galaure de sa source à l'Oeillon inclus	0,3
26CCVD0241	Lac collinaire de la combe Turel	Le Roubion de la Bine à la Rimandoule incluse	0,3
26CCVD0101	Tufière de la Pipe	La Gervanne	0,3
26CCVD0215	Rourebél	La Drôme de la Roanne à la Gervanne	0,3
26PNRV0173	LES PERRINS	La Bourne de la Vernaison à l'Isère	0,3
26CCVD0058	Lac collinaire de la Condamine	La Drôme du torrent de Nière Gourzine au Bès	0,3
26VRSRA0064	Peupleraie du Travalier	l'Herbasse de la Limone au ruisseau de la Combe du Pertuis inclus	0,3
26CRENar0011	étang Villeplat	La Véore de sa source à l'Ecoutay inclus	0,3
26ONF0025	Sources et suintements à Pinguicula alpina	Le Bès	0,3
26CCVD0090	Prairie humide en amont de la Batie St. Romain	Le Roubion de sa source à la Bine incluse	0,3
26CCVD0005	Mare de Besse-Chabanas	Le Rhône du ruisseau de Mascoinet à la dérivation de Montélimar	0,4
26CRENar0023	l'Ecoutay T3	La Véore de sa source à l'Ecoutay inclus	0,4
26ONF0030	Mare forestière de la parcelle 22	La Roanne	0,4
26ONF0003	Ripisylve de Saint Christophe	l'Herbasse du Valéré à la Limone incluse	0,4
26VRSRA0085	Ceinture des étangs de Bellevue	L'Isère du Riousset à l'Herbasse	0,4
26PNRV0194	LES GABRIELS	La Bourne de la Doulouche à la Vernaison inclus	0,4
26CCVD0046	Fuite du canal d'irrigation de Saint - Roman	Le Bès	0,4
26CCVD0044	Carrière LIOTARD	La Drôme de la Sure incluse à la Roanne	0,4
26VRSRA0103	Boulaie de Feyta	l'Herbasse de sa source au Valéré inclus	0,4
26CCVD0139	Ruisseau de Cougaret	Le Roubion de sa source à la Bine incluse	0,4
26CRENag0073	Etangs les prés longs	Le Roubion de la Rimandoule à l'Ancelle	0,4
26CCVD0029	Canal des noyers	Le Rhône de la dérivation de Beauchastel à l'Eyrieux (zone V403 exclue)	0,4
26FRAPNA0109	Lac collinaire de Chalaval	Le Jabron	0,4
26PNRV0297	ALE	La Bourne de la Vernaison à l'Isère	0,4
26CCVD0247	Ruisseau des Baumes	Le Bès	0,4
26FRAPNA0009	Lac collinaire de Vinouze	Le Jabron	0,4
26VRSRA0065	Bassin des Falquets	l'Herbasse de la Limone au ruisseau de la Combe du Pertuis inclus	0,4
26PNRV0322	CHAPELLE 2	La Bourne de la Doulouche à la Vernaison inclus	0,4
26PNRV0154	COL DE CARRI	La Bourne de la Vernaison à l'Isère	0,4
26VRSRA0116	Combe de Font Froide	l'Herbasse de sa source au Valéré inclus	0,4
26CRENar0019	étang Amblard le Mandré	La Véore de sa source à l'Ecoutay inclus	0,4
26CRENar0044	la Barberolle T1	Le Rhône de la dérivation de Bourg les Valence incluse à la dérivation de Beauchastel	0,4
26CCVD0022	Sources de Caille	La Drôme de la Gervanne au Rhône	0,4
26PNRV0170	SUD CROIX ROUGE	La Bourne de la Vernaison à l'Isère	0,4
26CRENcl0134	Serre de Fourches	La Berre de sa source à la Vence	0,4
26PNRV0197	LE PASSAGE	La Bourne de la Doulouche à la Vernaison inclus	0,4
26CCVD0037	Lac collinaire de la Fatigue	La Drôme de la Gervanne au Rhône	0,4
26PNRV0209	ETANG DE LA MOTTE FANJAS	La Bourne de la Vernaison à l'Isère	0,5
26ONF0033	Ripisylve de Fond Bergère	l'Herbasse du Valéré à la Limone incluse	0,5
26CCVD0151	Mare de Fontgrand	Le Rhône de la dérivation de Beauchastel à l'Eyrieux (zone V403 exclue)	0,5
26CCVD0056	Lac collinaire de Champourieux	La Drôme du torrent de Nière Gourzine au Bès	0,5
26CCVD0116	Prairie humide et source en aval des sucettes de Borne	Le Bès	0,5

26CCVD0125	Lit enbetonné de la Merdarie sous la base TGV	La Drôme de la Gervanne au Rhône	0,5
26CCVD0110	Lône de la plaine de Geays	Le Roubion de la Bine à la Rimandoule incluse	0,5
26PNRV0320	PICOT OUEST	La Bourne de la Doulouche à la Vernaïsson inclus	0,5
26CCVD0100	Tufière les Rivières	La Gervanne	0,5
26CRENmt0012	Zone industrielle Nord Château de la Robine	La Robine et les Echaravalles	0,5
26PNRV0324	CHAPELLE 4	La Bourne de la Doulouche à la Vernaïsson inclus	0,5
26CCVD0072	Résurgence de l'Archiane	Le Bès	0,5
26VRSRA0068	Mares du Breuil	l'Herbasse du Valéré à la Limone incluse	0,5
26SOBENV0008	Les roches qui dansent	Le Rhône de la Galaure au Doux	0,5
26CRENvr0001	Zone humide de l'Evêché	Le Rhône de la dérivation de Bourg les Valence incluse à la dérivation de Beauchastel	0,5
26CRENar0083	étang les Pérès	La Véore de sa source à l'Ecoutay inclus	0,5
26CRENmt0025	Maison Courbier	Le Rhône du ruisseau de Mascoinet à la dérivation de Montélimar	0,5
26PNRV0160	RIA BIQUET	La Bourne de la Doulouche à la Vernaïsson inclus	0,5
26CCVD0131	Ripisylve déconnecté en aval du confluent Drôme - Maravel	La Drôme de sa source au torrent de Nière Gourzine inclus	0,5
26PNRV0162	BERLANDIERE	La Bourne de la Doulouche à la Vernaïsson inclus	0,5
26ONF0013	Mares du Raillon	Le Roubion de la Bine à la Rimandoule incluse	0,5
26VRSRA0053	Zone sourceuse des Marais	l'Herbasse du Valéré à la Limone incluse	0,5
26GPE0003	ZH Canaux ת-1/2 ל?Eygalar תת	L'Isère du Riousset à l'Herbasse	0,5
26CCVD0042	Roselière entre les Martins et le Moulin	La Drôme du Bès à la Sure	0,5
26CCVD0135	Zone humide sous le Serre Piegu	Le Bès	0,5
26CCVD0204	Bordure du lac collinaire de St. Denis	La Drôme de la Gervanne au Rhône	0,5
26CCVD0045	Freydières de la Condamine	La Drôme de la Sure incluse à la Roanne	0,5
26FRAPNA0007	Lac collinaire de la Calade	Le Jabron	0,5
26SIBG0057	Etang Bayard	La Galaure de sa source à l'Oeillon inclus	0,5
26PNRV0311	PRES LOSCENCE	La Bourne de la Vernaïsson à l'Isère	0,5
26CCPHit0003	Ravin de Pierre Folle	Le Rhône du Doux à l'Isère	0,5
26PNRV0304	SOURCE DES LIOTARDS	La Bourne de la Doulouche à la Vernaïsson inclus	0,5
26CCVD0182	Carrière de Brunelle (ECOSITE)	La Drôme de la Gervanne au Rhône	0,5
26CRENvr0007	Bassin infiltration Eygalar	L'Isère du Riousset à l'Herbasse	0,5
26PNRV0215	MARAIS DU CHAUMAS	La Bourne de la Doulouche à la Vernaïsson inclus	0,5
26CRENmt0011	Les Fréresses	La Robine et les Echaravalles	0,5
26PNRV0157	LES CHABERTS	La Bourne de la Doulouche à la Vernaïsson inclus	0,5
26PNRV0172	EST CROIX ROUGE	La Bourne de la Vernaïsson à l'Isère	0,6
26ONF0015	Mares des Sadoux	La Roanne	0,6
26ONF0012	Combe au pas de Lausens	La Drôme de la Gervanne au Rhône	0,6
26VRSRA0056	Zone humide des Marais	l'Herbasse du ruisseau de la Combe du Pertuis à l'Isère	0,6
26ONF0011	Source et mare, prairies humides de La Laupie	Le Roubion de l'Ancelle au Jabron	0,6
26CCVD0124	Bordure du lac collinaire de Portefaix	La Drôme de la Gervanne au Rhône	0,6
26CCVD0190	Zone humide du lac Collinaire des Sorbières	La Gervanne	0,6
26CCVD0007	Mares TGV d'Eurres	La Drôme de la Gervanne au Rhône	0,6
26ONF0014	Mare du Champ de la croix et source des Hugénots	Le Roubion de la Bine à la Rimandoule incluse	0,6
26CRENar0051	la Barberolle T7	Le Rhône de la dérivation de Bourg les Valence incluse à la dérivation de Beauchastel	0,6
26CCVD0246	Falaise humide avec suintements tufeux entre les Baumes et la Combe Naye	Le Bès	0,6
26CCVD0183	Bordure du lac du Rif noir	La Drôme de la Gervanne au Rhône	0,6
26PNRV0169	SUD LE SAPIN	La Bourne de la Vernaïsson à l'Isère	0,6
26CCVD0006	Bassin TGV des sources du Merdarie	La Drôme de la Gervanne au Rhône	0,6
26CRENag0023	Etangs les Lucs	Le Roubion de la Rimandoule à l'Ancelle	0,6
26PNRV0308	GACHETIERES	La Bourne de la Vernaïsson à l'Isère	0,6
26SOBENV0034	Source du château	L'Isère de la Bourne au ruisseau de Béaure	0,6
26VRSRA0058	Etangs de Métie et Chales	l'Herbasse du ruisseau de la Combe du Pertuis à l'Isère	0,6
26CCVD0061	Étang de la Ferme du lac	La Drôme de sa source au torrent de Nière Gourzine inclus	0,6
26CCVD0118	Zone tufeuse près de la route forestière de croix de Justin	La Drôme du Bès à la Sure	0,6
26CCVD0041	Marais alcalin du col de Marignac	La Drôme du Bès à la Sure	0,6
26CCVD0123	Bordure du lac collinaire de la Freydière	La Drôme de la Gervanne au Rhône	0,6
26CCVD0134	Col de Jiboui versant sud	Le Bès	0,6
26CCVD0141	Zone marécageuse de Soubriou	Le Roubion de sa source à la Bine incluse	0,6
26PNRV0295	JALLIFIERS EST	La Bourne de la Doulouche à la Vernaïsson inclus	0,6
26CRENar0062	les Perrots	La Véore de sa source à l'Ecoutay inclus	0,6
26CRENar0091	ZH canaux du Volpi	Le Rhône de la dérivation de Bourg les Valence incluse à la dérivation de Beauchastel	0,6
26CPiE0004	Etangs des sources de l'Emeil	La Galaure de l'Oeillon au Rhône	0,6
26CCPHit0006	Bois et mare de Griauges	L'Isère de l'Herbasse au Rhône	0,6
26CRENcl0136	Salard-Ancien four à chaux	La Berre de sa source à la Vence	0,7
26CCVD0179	Ornières à Sonneur à ventre jaune	La Drôme du torrent de Nière Gourzine au Bès	0,7
26CRENar0043	étang Maltras Bourne	La Véore de sa source à l'Ecoutay inclus	0,7
26ONF0008	Mégaphorbiaie, source et mare forestière des saix	La Bourne du Méaudret à la Doulouche incluse	0,7
26CRENvr0004	Roselière 'La Mère'	Le Rhône du Doux à l'Isère	0,7
26VRSRA0160	Zone humide du chemin du Marais	L'Isère du ruisseau de Béaure inclus au Riousset inclus	0,7
26CRENag0096	Station Pont barret	Le Roubion de la Bine à la Rimandoule incluse	0,7
26CCPHit0001	Cours d'eau de l'Hermitte	Le Rhône de la Galaure au Doux	0,7
26CCVD0244	Falaises humides et suintements tufeux de Beaubisson n°2	Le Bès	0,7
26PNRV0292	FOYER SKI DE FOND	La Bourne de la Vernaïsson à l'Isère	0,7
26CCVD0136	Ravin de la Croix	Le Bès	0,7
26CCVD0201	Cladaie du lieu dite 'les Pues'	La Drôme de la Gervanne au Rhône	0,7
26CRENar0102	la Chirouze T2 urba	La Véore de sa source à l'Ecoutay inclus	0,8
26CRENag0094	Etangs les Mionets	Le Rhône du Doux à l'Isère	0,8
26PNRV0141	CENTRE MEDICO ASSOCIATIF	La Bourne de la Vernaïsson à l'Isère	0,8
26CCVD0085	Marais de Cheylard	La Drôme de sa source au torrent de Nière Gourzine inclus	0,8
26SIBG0031	Le Rabbin	La Galaure de sa source à l'Oeillon inclus	0,8
26CRENag0086	Etangs Michalles	L'Isère de l'Herbasse au Rhône	0,8
26PNRV0274	GROTTE DE FROCHET	La Bourne de la Vernaïsson à l'Isère	0,8

26CRENag0097	Station Chantemerle les blés	Le Rhône du Doux à l'Isère	0,8
26CRENar0103	Etangs aménagés camping	La Véore de sa source à l'Ecoutay inclus	0,8
26PNRV0158	LES RONNINS	La Bourne de la Vernaissou à l'Isère	0,8
26CRENar0098	ZH canaux de la Meillasse	La Véore de sa source à l'Ecoutay inclus	0,8
26PNRV0191	LES FINETS	La Bourne de la Doulouche à la Vernaissou inclus	0,8
26CCVD0245	Falaises humides et suintements tufeux de Beaubuisson n°3	Le Bès	0,8
26CRENvr0003	Ancienne station de lagunage Larnage	Le Rhône de la Galaure au Doux	0,8
26PNRV0159	LES FRAURES	La Bourne de la Doulouche à la Vernaissou inclus	0,9
26CRENag0053	Merdary01	Le Roubion de l'Anceille au Jabron	0,9
26VRSRA0061	Peupleraie de Collonges	l'Herbasse de la Limone au ruisseau de la Combe du Pertuis inclus	0,9
26CRENcl0135	Colombeau	La Berre de sa source à la Vence	0,9
26CPIE0016	Sources du ravin de Tarron	La Galaure de l'Oeillon au Rhône	0,9
26PNRV0111	MOULIN	La Bourne du Méaudret à la Doulouche incluse	0,9
26VRSRA0048	Etang de Montmiral	L'Isère du Riousset à l'Herbasse	0,9
26CRENag0064	Lorette02	L'Anceille	0,9
26GPE0005	Canaux de l'Eygalar	L'Isère du Riousset à l'Herbasse	0,9
26CCVD0017	Mare des sources des versannes	La Drôme de la Roanne à la Gervanne	0,9
26PNRV0187	LES PUIITS	La Bourne de la Doulouche à la Vernaissou inclus	0,9
26GPE0006	le Torail (lieu-dit)	Le Rhône de la dérivation de Bourg les Valence incluse à la dérivation de Beauchastel	0,9
26CRENar0095	ZH canaux du Bost	La Véore de sa source à l'Ecoutay inclus	0,9
26CRENar0079	Les trois sources	Le Rhône de la dérivation de Bourg les Valence incluse à la dérivation de Beauchastel	0,9
26CCVD0068	Prairies humides de Valdrôme - Vaugelas	La Drôme de sa source au torrent de Nièze Gourzine inclus	0,9
26CCVD0099	Tuilière de Châtelet	La Gervanne	0,9
26VRSRA0008	Ripisylve de la Gèle	L'Isère du Riousset à l'Herbasse	0,9
26CRENmt0027	Livron-sur-Drôme	L'Eyrieux de la Dunière à la Drôme (zones V410 à V416 exclues)	0,9
26PNRV0186	LE PIROULET	La Bourne de la Doulouche à la Vernaissou inclus	1,0
26CCPHit0002	Ravin de Tarentin	Le Rhône du Doux à l'Isère	1,0
26CRENag0042	Etangs la Treille	Le Jabron	1,0
26CCVD0066	Prairies humides des Garants	La Drôme de sa source au torrent de Nièze Gourzine inclus	1,0
26CRENcl0005	Station de lagunage de Sédéron	La Méouge	1,0
26CRENvr0010	Ruisseau du Moulin	Le Rhône de la dérivation de Bourg les Valence incluse à la dérivation de Beauchastel	1,0
26PNRV0163	LA TOUCHE	La Bourne de la Doulouche à la Vernaissou inclus	1,0
26VRSRA0059	Marais des Ulèzes	l'Herbasse de la Limone au ruisseau de la Combe du Pertuis inclus	1,0
26CRENag0098	Station Chanos-Curson	L'Isère de l'Herbasse au Rhône	1,0
26PNRV0164	SALUCE	La Bourne de la Doulouche à la Vernaissou inclus	1,0
26CCVD0238	Zone humide en amont de la Barbaillère	La Drôme du Bès à la Sure	1,0
26CRENar0085	Jac de Bas-chassier	La Véore de sa source à l'Ecoutay inclus	1,1
26SIBG0046	Ruisseau de Charamelière	La Galaure de sa source à l'Oeillon inclus	1,1
26VRSRA0083	Bassin écreteur de la Savasse	L'Isère du Riousset à l'Herbasse	1,1
26PNRV0289	SERRE LA BAUME	La Bourne de la Doulouche à la Vernaissou inclus	1,1
26PNRV0258	LA GRATTE	La Bourne de la Doulouche à la Vernaissou inclus	1,1
26CRENar0080	Ru des trois sources	Le Rhône de la dérivation de Bourg les Valence incluse à la dérivation de Beauchastel	1,1
26VRSRA0125	Prairie de la Druiette	L'Isère du Riousset à l'Herbasse	1,1
26CCVD0189	Zone humide et mare de Sagnol	La Drôme de la Gervanne au Rhône	1,1
26CPIE0046	Etang de Pré Cossin	La Galaure de l'Oeillon au Rhône	1,1
26CCVD0019	Marais du pas de lestang	Le Roubion de la Bine à la Rimandoule incluse	1,1
26VRSRA0047	Peupleraie de Peyrins	L'Isère du Riousset à l'Herbasse	1,1
26CCVD0087	Roselière et prairie humide de la Combe Folle	Le Bès	1,1
26CRENag0014	Vermonon13	Le Jabron	1,1
26CCVD0021	Mare de Fontagnal	La Drôme de la Gervanne au Rhône	1,1
26CCPHit0005	Fossé des Essarts	l'Herbasse du ruisseau de la Combe du Pertuis à l'Isère	1,1
26ONF0024	Ravin des Lauzes	Le Bès	1,1
26PNRV0310	LES TRUCS	La Bourne de la Doulouche à la Vernaissou inclus	1,1
26ONF0023	Tête de bassin de la colombe, source de la Saint Martin	La Roanne	1,2
26CCVD0156	Zone humide du Colombier	Le Roubion de sa source à la Bine incluse	1,2
26SOBENV0069	Le Colombier	La Berre de la Vence au Rhône	1,2
26CRENag0034	Nicoule04	Le Jabron	1,2
26CCVD0176	Mares, Gouillats et impluviums d'Ambel	La Bourne de la Vernaissou à l'Isère	1,2
26CCVD0086	Zone tufeuse sous le Clot Barnier	Le Bès	1,2
26ONF0040	Rivière alpine avec végétation ripicole herbacée	Le Bès	1,2
26PNRV0222	CHABERTIERE NORD	La Bourne de la Doulouche à la Vernaissou inclus	1,2
26CRENag0033	Nicoule03	Le Jabron	1,2
26CRENar0040	le Guimand T9	La Véore de sa source à l'Ecoutay inclus	1,2
26CPIE0059	Les Genthons	La Galaure de l'Oeillon au Rhône	1,2
26CRENar0053	la Barberolle T9	Le Rhône de la dérivation de Bourg les Valence incluse à la dérivation de Beauchastel	1,2
26VRSRA0036	Ripisylve de Combe Bas	l'Herbasse de sa source au Valéré inclus	1,2
26CRENmt0022	Le colombier	Le Rhône du ruisseau de Mascoinet à la dérivation de Montélimar	1,2
26CCVD0193	Sources de la Romane	La Gervanne	1,2
26CRENag0013	Vermonon12	Le Jabron	1,2
26CRENcl0133	Vernet	La Vence	1,2
26FRAPNA0015	Zones humides vestigiales de Labry	Le Jabron	1,2
26CRENag0002	Vermonon01	Le Jabron	1,2
26CRENag0095	Etangs Les Pêches	L'Isère de l'Herbasse au Rhône	1,3

26CRENag0020	Bramefaim05	Le Jabron	1,3
26PNRV0291	COMBE MALE	La Bourne de la Doulouche à la Vernaison inclus	1,3
26ONF0022	Ruisseau de l'Abbaye de Valcroissant à la fontaine de Juillet	La Drôme du Bès à la Sure	1,3
26PNRV0161	JALLIFIERS	La Bourne de la Doulouche à la Vernaison inclus	1,3
26CRENag0011	Vermenon10	Le Jabron	1,3
26CCVD0103	Aulnaie marécageuse de la Teysonne	Le Rhône du ruisseau de Mascoinet à la dérivation de Montélimar	1,3
26PNRV0155	LA FRANCONNIERE	La Bourne de la Doulouche à la Vernaison inclus	1,3
26VRSRA0108	Peupleraie du Chêne Vert	l'Herbasse du ruisseau de la Combe du Pertuis à l'Isère	1,4
26ONF0007	Zones humides de Thiviolet	L'Isère du Riousset à l'Herbasse	1,4
26CCVD0133	Col de Jiboui versant nord	Le Bès	1,4
26SOBENV0038	Beaulieu	L'Isère du Riousset à l'Herbasse	1,4
26CRENag0010	Vermenon09	Le Jabron	1,4
26CRENag0060	Chacuse01	L'Ancele	1,4
26CCVD0132	Ravin de Luc-en-Diois	La Drôme du torrent de Nière Gourzine au Bès	1,4
26CRENar0060	le Volpi T1	Le Rhône de la dérivation de Bourg les Valence incluse à la dérivation de Beauchastel	1,4
26CRENmg0012	La Véore T3	La Véore de sa source à l'Ecoutay inclus	1,4
26SIBG0041	Ruisseau de Grange Reynaud	La Galaure de sa source à l'Oeillon inclus	1,4
26CRENvr0011	Ruisseau Labrune	La Roanne	1,4
26SOBENV0080	Combe Pilat	La Galaure de l'Oeillon au Rhône	1,5
26CCVD0127	Bordure du lac communale d'Eurre	La Drôme de la Gervanne au Rhône	1,5
26CCVD0186	Sources tufeuses, cascade et ruisseau de Lausens du pas de Lausens	La Drôme de la Gervanne au Rhône	1,5
26CRENag0072	Rimamboule03	Le Roubion de la Bine à la Rimandoule incluse	1,5
26PNRV0264	SOURCE DE LA LYONNE	La Bourne de la Vernaison à l'Isère	1,5
26ONF0044	Mégaphorbiaie de Mauvais Pas	La Bourne de la Doulouche à la Vernaison inclus	1,5
26CCVD0209	Sources tufeuses sous la Butte de l'Aigle	La Roanne	1,5
26CRENar0078	lac de Fontbarlette	La Véore de sa source à l'Ecoutay inclus	1,5
26ONF0041	Mégaphorbiaie de Jocou	Le Bès	1,5
26CRENag0062	Chacuse03	L'Ancele	1,5
26CRENag0015	Etang Château du Normand	Le Jabron	1,5
26CCVD0069	La Paille	La Drôme de sa source au torrent de Nière Gourzine inclus	1,5
26CRENag0059	Ancelle05	L'Ancele	1,6
26CCVD0070	L'Arenas avec mares de castor	La Drôme du torrent de Nière Gourzine au Bès	1,6
26CCVD0160	Canal de la Gravatte	La Drôme de la Gervanne au Rhône	1,6
26CRENci0227	La Rialle T1	Le Rhône de la Raille incluse à la Conche incluse	1,6
26ONF0035	Mégaphorbiaie de Léoncel	La Bourne de la Vernaison à l'Isère	1,6
26PNRV0273	SOURCE DU CHOLET	La Bourne de la Vernaison à l'Isère	1,6
26SIBG0047	Ravin des Hayes	La Galaure de sa source à l'Oeillon inclus	1,6
26CRENag0036	Anson02	Le Jabron	1,6
26CCVD0025	Sources de la Sye	La Drôme de la Gervanne au Rhône	1,7
26CRENag0012	Vermenon11	Le Jabron	1,7
26ONF0017	Les Bonnettes	La Roanne	1,7
26CCVD0032	Zone tufeuse de Rourebelle	La Drôme de la Roanne à la Gervanne	1,7
26CRENmg0010	La Véore T1	La Véore de sa source à l'Ecoutay inclus	1,7
26PNRV0224	RIPISYLVE DES RAGES	La Bourne de la Doulouche à la Vernaison inclus	1,7
26SOBENV0031	Le Torchonas	Le Rhône de la Raille incluse à la Conche incluse	1,7
26VRSRA0021	Réseau de Mère d'Eau de Randon	l'Herbasse de la Limone au ruisseau de la Combe du Pertuis inclus	1,7
26FRAPNA0005	Ruisseau de la Faïencerie - Rivalets	Le Jabron	1,7
26CRENar0092	ZH canaux du Jonas/Moulin	La Véore de sa source à l'Ecoutay inclus	1,7
26PNRV0306	LES COMMANDERIES	La Bourne de la Vernaison à l'Isère	1,7
26CRENar0004	étang Reboulet	La Véore de sa source à l'Ecoutay inclus	1,7
26CCVD0075	Zone des sources sous le col de Lescou	La Roanne	1,8
26CRENar0041	le Guimand T10	La Véore de sa source à l'Ecoutay inclus	1,8
26CCVD0089	Ravin de la Merdari	Le Roubion de sa source à la Bine incluse	1,8
26ONF0009	Mare de Serre Plumé	La Bourne de la Vernaison à l'Isère	1,8
26CRENag0043	Etangs Rigaud	Le Jabron	1,8
26CRENar0052	la Barberolle T8	Le Rhône de la dérivation de Bourg les Valence incluse à la dérivation de Beauchastel	1,8
26CCVD0064	Prairie humide sous le bois de vache	Le Roubion de la Bine à la Rimandoule incluse	1,8
26CRENci0146	Grande Combe T1	La Berre de sa source à la Vence	1,8
26CCVD0083	Zones tiffeuses du Ravin du Seigneur	La Drôme de la Sure incluse à la Roanne	1,8
26CCVD0250	Plaine alluviale déconnecté du Maravel	La Drôme de sa source au torrent de Nière Gourzine inclus	1,8
26SOBENV0051	Combe du Verger	La Robine et les Echaravalles	1,9
26SOBENV0082	Ruisseau de Cancette	La Galaure de l'Oeillon au Rhône	1,9
26CCVD0028	Mares de la pisciculture	Le Rhône de la dérivation de Beauchastel à l'Eyrieux (zone V403 exclue)	1,9
26PNRV0171	CROIX ROUGE	La Bourne de la Vernaison à l'Isère	1,9
26CCVD0015	Mare de la maison de la Chouette	La Drôme de sa source au torrent de Nière Gourzine inclus	1,9
26SOBENV0028	Reboul	Le Rhône de la Raille incluse à la Conche incluse	1,9
26CCVD0143	Sources de la Sepie	La Gervanne	1,9
26CCVD0264	Zone humide du Bois noir	Le Bès	1,9
26CCVD0014	Carrière de sable d'Ambonil	Le Rhône de la dérivation de Beauchastel à l'Eyrieux (zone V403 exclue)	2,0

26GPE0002	ZH Canaux 1/2 Les Omis 1/2	L'Isère du Riousset à l'Herbasse	2,0
26FRAPNA0016	Zones fontinales des Lombards	Le Jabron	2,0
26SOBENV0024	Les Chabertes de Fiancey	Le Rhône de la dérivation de Beauchastel à l'Eyrieux (zone V403 exclue)	2,0
26PNRV0293	COMBE FREYDIERE	La Bourne de la Doulouche à la Vernaison inclus	2,0
26CRENag0009	Vermenon08	Le Jabron	2,0
26CCVD0108	La Vèbre dans la plaine du Roubion	Le Roubion de la Bine à la Rimandoule incluse	2,0
26CRENci0002	Méouge T1	La Méouge	2,0
26CRENag0030	Citelles07	Le Jabron	2,0
26VRSRA0084	Canal écrivain de la Savasse	L'Isère du Riousset à l'Herbasse	2,0
26CCVD0140	Ravin de Souleure	Le Roubion de sa source à la Bine incluse	2,0
26VRSRA0014	Ripisylve du Ravin de Vaux	L'Isère du Riousset à l'Herbasse	2,1
26CRENar0094	ZH canaux du Guimand	La Véore de sa source à l'Ecoutay inclus	2,1
26CCVD0012	Canal du Gouillasson	La Drôme de la Gervanne au Rhône	2,1
26CPIE0054	La Galaure à la Bouvetière	La Galaure de l'Oeillon au Rhône	2,1
26CRENar0061	le Volpi T2	Le Rhône de la dérivation de Bourg les Valence incluse à la dérivation de Beauchastel	2,1
26CRENag0017	Bramefaim02	Le Jabron	2,1
26CCVD0138	Liouroux et haute Soubriou	Le Roubion de sa source à la Bine incluse	2,2
26CRENci0137	Berre T1	La Berre de sa source à la Vence	2,2
26CRENmt0023	L'Apothicaire	Le Rhône du ruisseau de Mascoinet à la dérivation de Montélimar	2,2
26CRENci0018	La Bègue	La Méouge	2,2
26CRENar0059	la Barberolle T14	Le Rhône de la dérivation de Bourg les Valence incluse à la dérivation de Beauchastel	2,3
26VRSRA0028	Ripisylve de la Combe du Rat	l'Herbasse de sa source au Valéré inclus	2,3
26CPIE0058	Bois sur la Galaure à Mureils	La Galaure de l'Oeillon au Rhône	2,3
26CCVD0191	Ruisseau de Chantemerle	La Gervanne	2,3
26CRENci0152	Charroux T1	La Berre de sa source à la Vence	2,3
26PNRV0318	L'ARENIER	La Bourne de la Doulouche à la Vernaison inclus	2,4
26CRENag0061	Chacuse02	L'Anceille	2,4
26CCVD0024	Zone humide de Boussière	La Drôme de la Gervanne au Rhône	2,4
26CCVD0114	Ruisseau de Chapiat	La Drôme du Bès à la Sure	2,4
26CRENag0058	Ancelle04	L'Anceille	2,4
26ONF0006	Ruisseau de la Savasse	L'Isère du Riousset à l'Herbasse	2,5
26CRENag0082	Veaune01	L'Isère de l'Herbasse au Rhône	2,5
26CRENag0052	Manson03	Le Roubion de l'Anceille au Jabron	2,5
26CRENag0102	Ravin de Charbonnier	Le Rhône du Doux à l'Isère	2,5
26VRSRA0012	Ripisylve de la Combe du Coin	L'Isère du Riousset à l'Herbasse	2,5
26CCVD0082	Sources sous le col de Miscon	La Drôme du torrent de Nière Gourzine au Bès	2,6
26CRENag0019	Bramefaim04	Le Jabron	2,6
26ONF0042	Mégaphorbiaie de Glandage	Le Bès	2,6
26VRSRA0013	Ripisylve de la Combe de Peyrolley	L'Isère du Riousset à l'Herbasse	2,6
26CCPHit0004	Combe Fauchet	Le Rhône du Doux à l'Isère	2,7
26CRENag0063	Lorette01	L'Anceille	2,7
26SIBG0045	Combe de Châtillon	La Galaure de sa source à l'Oeillon inclus	2,7
26FRAPNA0006	Tête de bassin des Rivalets	Le Jabron	2,7
26PNRV0245	RIPISYLVE NORD MOTTE FANJAS	La Bourne de la Vernaison à l'Isère	2,7
26VRSRA0035	Ripisylve de Cocagnon	l'Herbasse du Valéré à la Limone incluse	2,7
26VRSRA0003	Ripisylve de l'Aygala	L'Isère du ruisseau de Béaure inclus au Riousset inclus	2,7
26CRENag0037	Anson03	Le Jabron	2,7
26CCVD0095	Lit du Rays	La Drôme du Bès à la Sure	2,8
26VRSRA0020	Réseau du Merdaret	l'Herbasse de la Limone au ruisseau de la Combe du Pertuis inclus	2,8
26CCVD0166	Ruisseau de Tierceron	Le Rhône du ruisseau de Mascoinet à la dérivation de Montélimar	2,8
26PNRV0250	RIPISYLVE DE MANY	La Bourne de la Vernaison à l'Isère	2,8
26CPIE0006	Lande de Côte Lune	La Galaure de sa source à l'Oeillon inclus	2,8
26CRENag0089	Bouterne01	Le Rhône du Doux à l'Isère	2,8
26CCVD0035	Ruisseau et barrages des castors en aval de Saint-Roman	La Drôme du Bès à la Sure	2,8
26CCVD0252	Sources du Volvent	La Roanne	2,8
26VRSRA0060	Aulinaie de Collonges	l'Herbasse de la Limone au ruisseau de la Combe du Pertuis inclus	2,9
26CCVD0016	Bassin TGV de Bourbousson	La Drôme de la Gervanne au Rhône	2,9
26CCVD0159	Zone humide de Sauzet	Le Roubion de la Bine à la Rimandoule incluse	2,9
26PNRV0249	BOUVANTE LE HAUT	La Bourne de la Vernaison à l'Isère	2,9
26PNRV0181	RUISSEAU DES CHATAIGNERAIES	La Bourne de la Vernaison à l'Isère	2,9
26CRENar0039	le Guimand T8	La Véore de sa source à l'Ecoutay inclus	2,9
26CRENmt0021	Saulce-sur-Rhône 2	Le Rhône du ruisseau de Mascoinet à la dérivation de Montélimar	2,9
26CRENar0057	la Barberolle T13	Le Rhône de la dérivation de Bourg les Valence incluse à la dérivation de Beauchastel	3,0
26VRSRA0029	Ripisylve de la Combe-Chambaran	l'Herbasse de sa source au Valéré inclus	3,0
26VRSRA0024	Ripisylve du Voisel	l'Herbasse du Valéré à la Limone incluse	3,0
26CRENvr0008	Eygalar aval	L'Isère du Riousset à l'Herbasse	3,0
26PNRV0113	LES ORCETS	La Bourne de la Doulouche à la Vernaison inclus	3,0
26VRSRA0027	Ripisylve de Merlière	l'Herbasse de sa source au Valéré inclus	3,1
26CRENar0024	l'Ecoutay T4	La Véore de sa source à l'Ecoutay inclus	3,1
26VRSRA0022	Ripisylve du Valet	l'Herbasse de la Limone au ruisseau de la Combe du Pertuis inclus	3,1
26SOBENV0009	Douéras	Le Rhône de la Galaure au Doux	3,1
26ONF0016	Roselière de Chaffoix	La Roanne	3,1
26VRSRA0042	Bois de Groubat	L'Isère du ruisseau de Béaure inclus au Riousset inclus	3,1

26VRSRA0023	Ripisylve du Glanon	l'Herbasse du Valéré à la Limone incluse	3,1
26PNRV0112	CLOTS EST	La Bourne de la Doulouche à la Vernaison inclus	3,2
26CCVD0171	Marais de Montoisson	Le Rhône de la dérivation de Beauchastel à l'Eyrieux (zone V403 exclue)	3,2
26CRENag0087	Mares les Vernayaux	L'Isère de l'Herbasse au Rhône	3,2
26CRENar0031	la Boisse T1	La Véore de sa source à l'Ecoutay inclus	3,2
26CRENag0069	Salette04	Le Roubion de la Rimandoule à l'Ancelle	3,2
26CRENcl0017	Auzance T2	La Méouge	3,3
26CRENar0063	ZHP de Maret	Le Rhône de la dérivation de Bourg les Valence incluse à la dérivation de Beauchastel	3,3
26FRAPNA0002	Ravin de Pouzet et Chabotte	Le Jabron	3,3
26CCVD0055	Prairies humides, sources et marais alcalines du col de Prémol	La Drôme du torrent de Nière Gourzine au Bès	3,3
26PNRV0183	RAVIN CHAMBAY	La Bourne de la Vernaison à l'Isère	3,3
26PNRV0190	LES NARSES SUD	La Bourne de la Doulouche à la Vernaison inclus	3,4
26CRENar0084	le Tisserand	La Véore de sa source à l'Ecoutay inclus	3,4
26PNRV0298	LES MACAIRES	La Bourne de la Vernaison à l'Isère	3,4
26CRENar0014	la meillassele T2	La Véore de sa source à l'Ecoutay inclus	3,4
26SIBG0049	Les Combettes	La Galaure de sa source à l'Oëillon inclus	3,4
26CRENar0050	la Barberolle T6	Le Rhône de la dérivation de Bourg les Valence incluse à la dérivation de Beauchastel	3,5
26CRENag0067	Salette02	Le Roubion de la Rimandoule à l'Ancelle	3,6
26CCVD0184	Ruisseau du Rif noir	La Drôme de la Gervanne au Rhône	3,6
26CRENar0055	la Barberolle T11	Le Rhône de la dérivation de Bourg les Valence incluse à la dérivation de Beauchastel	3,6
26CCVD0212	Lit de la Drôme dans le défilé du Claps à Luc-en-Diois	La Drôme du torrent de Nière Gourzine au Bès	3,6
26CRENag0007	Vermonon06	Le Jabron	3,6
26CCVD0242	Lit de Riousset aval	La Drôme de la Roanne à la Gervanne	3,6
26SOBENV0083	Belvédère de Serves	Le Rhône de la Galaure au Doux	3,7
26GPE0001	Les Omis	L'Isère du Riousset à l'Herbasse	3,7
26CCVD0248	L'Esconavette	La Drôme du Bès à la Sure	3,7
26CRENar0046	Ru des marais	Le Rhône de la dérivation de Bourg les Valence incluse à la dérivation de Beauchastel	3,7
26CCVD0180	Ruisseau de la Merdarie	La Drôme de la Gervanne au Rhône	3,8
26CRENag0032	Nicoule02	Le Jabron	3,8
26PNRV0168	LES ARMANDS QUARTIER SILA	La Bourne de la Vernaison à l'Isère	3,8
26CRENar0100	Bachassier 2	La Véore de sa source à l'Ecoutay inclus	3,8
26CRENar0008	le Bost T2	La Véore de sa source à l'Ecoutay inclus	3,8
26PNRV0182	RAVIN MARTEL	La Bourne de la Vernaison à l'Isère	3,8
26FRAPNA0013	Le Fau aval - Reloutier	Le Jabron	3,8
26CRENar0035	le Guimand T4	La Véore de sa source à l'Ecoutay inclus	3,8
26CCVD0009	Mare de la maison des ramières	Le Bès	3,8
38VE0266	Valette	La Bourne du Méaudret à la Doulouche incluse	3,9
26CCVD0239	Ruisseau de Valcroissant	La Drôme du Bès à la Sure	3,9
26ONF0047	Zones humides de la parcelle 26 et 27	Le Rhône de la Raillé incluse à la Conche incluse	3,9
26PNRV0116	VIERGE EST	La Bourne de la Doulouche à la Vernaison inclus	3,9
26CCVD0219	Ruisseau de Nière Gourzine	La Drôme de sa source au torrent de Nière Gourzine inclus	3,9
26CRENar0099	ZH canaux du Mandré	La Véore de sa source à l'Ecoutay inclus	3,9
26CCVD0093	Lit majeur de la Meyrosse dans le bassin de Die	La Drôme du Bès à la Sure	3,9
26CRENar0054	la Barberolle T10	Le Rhône de la dérivation de Bourg les Valence incluse à la dérivation de Beauchastel	4,0
26CCVD0142	Lit majeur du Soubriou aval	Le Roubion de sa source à la Bine incluse	4,0
26VRSRA0025	Ripisylve du Chaix	l'Herbasse du Valéré à la Limone incluse	4,0
26CRENcl0148	Aleyrac T1	La Berre de sa source à la Vence	4,0
26CRENmg0007	Cursayes	La Véore de sa source à l'Ecoutay inclus	4,0
26CCVD0067	Praries alluviales de Valdrôme	La Drôme de sa source au torrent de Nière Gourzine inclus	4,0
26CCVD0216	La Rimandoule	Le Roubion de la Bine à la Rimandoule incluse	4,0
26PNRV0114	PICOT	La Bourne de la Doulouche à la Vernaison inclus	4,0
26CRENar0037	le Guimand T6	La Véore de sa source à l'Ecoutay inclus	4,0
26CCVD0154	Zone des sources du Roubion	Le Roubion de sa source à la Bine incluse	4,1
26FRAPNA0008	Sources du Jabron	Le Jabron	4,1
26ONF0028	Ruisseau de Font Longe	La Drôme de sa source au torrent de Nière Gourzine inclus	4,1
26CRENar0034	le Guimand T3	La Véore de sa source à l'Ecoutay inclus	4,1
26CCVD0059	Plaine du petit lac	La Drôme du torrent de Nière Gourzine au Bès	4,1
26CRENcl0150	Seynières T1	La Berre de sa source à la Vence	4,1
26CRENag0031	Nicoule01	Le Jabron	4,1
26CPIE0047	Bois de Pré Cossin	La Galaure de l'Oëillon au Rhône	4,1
26FRAPNA0004	Ravin de Ribesaille	Le Jabron	4,2
26CCVD0263	Canal de la Gervanne de Blacons à Aouste	La Drôme de la Gervanne au Rhône	4,2
26CCVD0222	Cours d'eau permanente de Sareymond - Combeau	Le Bès	4,2
26CRENag0008	Vermonon07	Le Jabron	4,2
26CCVD0115	Lit majeur de la Borne	Le Bès	4,3
26CRENag0027	Citelles04	Le Jabron	4,3
26CRENag0101	la burge	Le Rhône du Doux à l'Isère	4,3
26CCVD0027	Pépinière de Sauvionne	La Gervanne	4,4
26CCVD0049	Les Nays	Le Bès	4,4
26CRENag0028	Citelles05	Le Jabron	4,4
26CRENar0047	la Barberolle T3	Le Rhône de la dérivation de Bourg les Valence incluse à la dérivation de Beauchastel	4,4

26VRSRA0007	Ripisylve de la Druivette	L'Isère du Riousset à l'Herbasse	4,5
26CRENag0050	Manson01	Le Roubion de l'Ancelle au Jabron	4,5
26CRENar0015	le ru de Bégaire T1	La Véore de sa source à l'Ecoutay inclus	4,5
26CCVD0023	Station de lagunage de Bourdeaux	Le Bès	4,5
26CRENag0068	Salette03	Le Roubion de la Rimandoule à l'Ancelle	4,6
26CRENcl0015	Auzance T1	La Méouge	4,6
26PNRV0257	RIPISYLVE GORGES DE LYONNE	La Bourne de la Vernaïsson à l'Isère	4,6
26CCVD0092	Lit majeur de la Bine amont	Le Roubion de sa source à la Bine incluse	4,6
26CCVD0104	La Bine aval	Le Roubion de sa source à la Bine incluse	4,7
26CCVD0168	Lit de la Grenette dans le val de la Drôme	La Drôme de la Gervanne au Rhône	4,7
26CCVD0137	Sources de Liouroux	Le Roubion de sa source à la Bine incluse	4,7
26VRSRA0015	Ripisylve de la Galaure	L'Isère du Riousset à l'Herbasse	4,7
26PNRV0246	RIPISYLVE SUD MOTTE FANJAS	La Bourne de la Vernaïsson à l'Isère	4,7
26CRENar0033	la Boisse T3	La Véore de sa source à l'Ecoutay inclus	4,8
26CRENmg0003	Le Lierne T1	La Véore de sa source à l'Ecoutay inclus	4,8
26CCVD0157	Ruisseau d'Eyzarette	Le Roubion de la Bine à la Rimandoule incluse	4,8
26CRENar0030	le Guimand T2	La Véore de sa source à l'Ecoutay inclus	4,9
26CRENcl0142	Berre T6	La Berre de la Vence au Rhône	4,9
26CCVD0232	La Veyrière	Le Roubion de la Bine à la Rimandoule incluse	4,9
26CRENmg0017	Les mares de Bas Chassiers	La Véore de sa source à l'Ecoutay inclus	5,0
26CCVD0185	Ruisseau de Villeneuve	La Drôme de la Gervanne au Rhône	5,0
26CRENag0018	Bramefain03	Le Jabron	5,0
26CRENag0029	Citelles06	Le Jabron	5,0
26CRENmg0016	La Véore T7	La Véore de sa source à l'Ecoutay inclus	5,0
26SIBG0035	Combe de la Mandicité	La Galaure de sa source à l'Oëillon inclus	5,0
26CCVD0231	L'Aucelon	La Roanne	5,1
26PNRV0001	LES GAMETS	La Bourne de la Vernaïsson à l'Isère	5,1
26CRENag0041	Brive03	Le Jabron	5,1
26CCVD0210	Tête de bassin de la Colombe	La Roanne	5,1
26CPIE0005	Bois humide de l'Emeil	La Galaure de l'Oëillon au Rhône	5,2
26CCVD0220	La Colombe	La Roanne	5,2
26CRENag0026	Citelles03	Le Jabron	5,2
26CCVD0065	Sources de la Drôme	La Drôme de sa source au torrent de Nière Gourzine inclus	5,3
26CRENar0029	carrière Barberolle T4	Le Rhône de la dérivation de Bourg les Valence incluse à la dérivation de Beauchastel	5,4
26CRENcl0138	Berre T2	La Berre de sa source à la Vence	5,4
26SIBG0061	Combe du Chiry	La Galaure de l'Oëillon au Rhône	5,4
38VE0176	Les Bouveries	La Bourne de la Vernaïsson à l'Isère	5,4
26CCVD0195	La Romane aval	La Gervanne	5,4
26CRENmg0011	La Véore T2	La Véore de sa source à l'Ecoutay inclus	5,4
26CPIE0048	La Galaure à St Bonnet-de-Galaure	La Galaure de l'Oëillon au Rhône	5,4
26CRENcl0147	Grande Combe T2	La Berre de sa source à la Vence	5,5
26ONF0020	Ravin tuffeux des Oulettes	La Drôme du Bès à la Sure	5,6
26CCVD0113	Sources et ruisseaux de vallon de Combeau	Le Bès	5,6
26CRENar0007	le Bost T1	La Véore de sa source à l'Ecoutay inclus	5,6
26CCVD0030	Tronçon d'écoulement permanent et zones tufeuses de l'Aigubelle (haut Rieusset)	La Drôme de la Roanne à la Gervanne	5,7
26CRENar0045	la Barberolle T2	Le Rhône de la dérivation de Bourg les Valence incluse à la dérivation de Beauchastel	5,8
26SIBG0071	Combe Peyret	La Galaure de l'Oëillon au Rhône	5,8
26CRENag0040	Brive02	Le Jabron	5,8
26CCVD0038	Lit majeur de la Sure aval	La Drôme de la Sure incluse à la Roanne	5,8
26CRENmg0006	La Vollonge	La Véore de sa source à l'Ecoutay inclus	6,0
26CRENag0054	Merdary02	Le Roubion de l'Ancelle au Jabron	6,0
26CRENmt0013	Contre canal Donzère-Mondragon	La Robine et les Echaravalles	6,0
26CRENar0038	le Guimand T7	La Véore de sa source à l'Ecoutay inclus	6,0
26VRSRA0009	Ripisylve du Merdrus	L'Isère du Riousset à l'Herbasse	6,0
26CRENag0057	Ancelle03	L'Ancelle	6,1
26CRENcl0229	Le Rian l'œon	La Méouge	6,2
26CRENar0077	marais des Vernais	La Véore de sa source à l'Ecoutay inclus	6,2
26CRENar0090	ZH canaux de la Barberolle	Le Rhône de la dérivation de Bourg les Valence incluse à la dérivation de Beauchastel	6,3
26VRSRA0066	Bois des Avenièrès	l'Herbasse du Valéré à la Limone incluse	6,3
26SIBG0032	Ruisseau des Morettes	La Galaure de sa source à l'Oëillon inclus	6,3
26CRENar0058	les Couleures Barberolle T13	Le Rhône de la dérivation de Bourg les Valence incluse à la dérivation de Beauchastel	6,4
26SIBG0034	Combe Chana	La Galaure de sa source à l'Oëillon inclus	6,4
26SOBENV0058	Clozot	L'Isère de l'Herbasse au Rhône	6,4
26CCVD0181	Ruisseau de Salaine	La Drôme de la Gervanne au Rhône	6,4
26CCVD0155	Prairies humides, sources et ruisseau de la Guisande	Le Roubion de sa source à la Bine incluse	6,4
26CCVD0079	Lit majeur du haute Maravel	La Drôme de sa source au torrent de Nière Gourzine inclus	6,5
26CRENag0005	Vermenon04	Le Jabron	6,5
26ONF0021	Ravin tuffeux Rec Oiseau	La Drôme du Bès à la Sure	6,5
26CRENmt0029	Plaine agricole Livron-sur-Drôme	Le Rhône de la dérivation de Beauchastel à l'Eyrieux (zone V403 exclue)	6,6
26CRENag0056	Ancelle02	L'Ancelle	6,6

26CCVD0088	Les Sources de la Courance - Les Marais	La Roanne	6,7
26CRENcl0149	Aleyrac T2	La Berre de sa source à la Vence	6,7
26SIBG0040	Combes et étang des Sorbières	La Galaure de sa source à l'Oeillon inclus	6,7
26CRENcl0222	Ruisseau d'Ourches	Le Rhône de la dérivation de Beauchastel à l'Eyrieux (zone V403 exclue)	6,7
26CCVD0260	Tête du bassin de la Roanne	La Roanne	6,9
26CRENcl0014	Villefranche T3	La Méouge	6,9
26CCVD0011	Canal du moulin	La Drôme de la Gervanne au Rhône	7,0
26CPIE0003	La Mare des Goutoules	La Galaure de l'Oeillon au Rhône	7,0
26CCVD0224	Le Charsac	La Drôme de la Roanne à la Gervanne	7,1
26CCVD0057	Zone de basse marais alcalines sur marnes de Champourieux	La Drôme du torrent de Nière Gourzine au Bès	7,1
26CRENag0051	Manson02	Le Roubion de l'Ancelle au Jabron	7,1
26SIBG0055	Combe Claret	La Galaure de sa source à l'Oeillon inclus	7,1
26CCVD0174	Ruisseau de la Riaille	La Drôme de la Gervanne au Rhône	7,2
26CRENar0020	le Mandré T2	La Véore de sa source à l'Ecoutay inclus	7,2
26CRENar0032	la Boisse T2	La Véore de sa source à l'Ecoutay inclus	7,3
26CCVD0187	Ruisseau de Lausens en aval du Pas de Lausens	La Drôme de la Gervanne au Rhône	7,3
26CCVD0237	Reliquat d'une zone humide dans la plaine alluviale de Die	La Drôme du Bès à la Sure	7,4
26VRSRA0037	Ripisylve de Chenard	l'Herbasse de sa source au Valéré inclus	7,4
26CRENmg0008	Pecquet	La Véore de sa source à l'Ecoutay inclus	7,4
26VRSRA0016	Cône alluvial de l'Herbasse	l'Herbasse du ruisseau de la Combe du Pertuis à l'Isère	7,4
26VRSRA0040	Ripisylve du Charnier	l'Herbasse du Valéré à la Limone incluse	7,4
26CRENag0003	Vermonon02	Le Jabron	7,5
26CCVD0164	Zones fontinales de Lambre	Le Rhône du ruisseau de Mascoinet à la dérivation de Montélimar	7,5
26CCVD0206	La Teyssone	Le Rhône du ruisseau de Mascoinet à la dérivation de Montélimar	7,5
26SOBENV0085	Champagnat	Le Rhône de la dérivation de Beauchastel à l'Eyrieux (zone V403 exclue)	7,6
26CRENar0017	le Mandré T1	La Véore de sa source à l'Ecoutay inclus	7,6
26CRENcl0223	Ruisseau de Loye	Le Rhône de la dérivation de Beauchastel à l'Eyrieux (zone V403 exclue)	7,6
26CCVD0144	Lit majeur de la Sepie	La Gervanne	7,6
26CRENar0006	la Véore T13	La Véore de sa source à l'Ecoutay inclus	7,6
26ONF0026	Hauts de Sagnes	Le Bès	7,6
26FRAPNA0010	Réseau fontinal des ruisseaux de l'Eglise et de Marre Combe	Le Jabron	7,6
26SIBG0048	Ravin de la Tuilière	La Galaure de sa source à l'Oeillon inclus	7,7
26SIBG0050	Combe Claire	La Galaure de sa source à l'Oeillon inclus	7,7
26CCVD0233	Le Rif de Miscon	La Drôme du torrent de Nière Gourzine au Bès	7,8
26CRENmt0028	Vigneronde et Fiancey	Le Rhône de la dérivation de Beauchastel à l'Eyrieux (zone V403 exclue)	7,8
26CRENag0049	Jabron07	Le Jabron	7,8
26CRENag0038	Anson04	Le Jabron	7,8
26CCVD0098	Lit majeur de la Gervanne en amont des chutes de la Druse	La Gervanne	7,9
26CCVD0078	Lit majeur de la basse Maravel	La Drôme de sa source au torrent de Nière Gourzine inclus	7,9
26FRAPNA0011	Jabron amont	Le Jabron	7,9
26CCVD0173	Ruisseau d'Ozon	Le Rhône de la dérivation de Beauchastel à l'Eyrieux (zone V403 exclue)	8,1
26SOBENV0070	Le Colombier (2)	La Berre de la Vence au Rhône	8,1
26CRENcl0004	Méouge T3	La Méouge	8,2
26CRENcl0153	Charroux T2	La Berre de sa source à la Vence	8,2
26CRENar0002	la véore T12	La Véore de sa source à l'Ecoutay inclus	8,3
26FRAPNA0012	Le Fau amont	Le Jabron	8,4
26CRENag0004	Vermonon03	Le Jabron	8,4
26CCVD0126	Haute Meyrosse	La Drôme du Bès à la Sure	8,5
26CRENmg0005	Le Lierne T3	La Véore de sa source à l'Ecoutay inclus	8,5
26CRENar0013	la meillasse T1	La Véore de sa source à l'Ecoutay inclus	8,6
26CCVD0192	La Sye	La Drôme de la Gervanne au Rhône	8,6
26CCVD0153	Lit de la Gervanne entre la Chute de la Druse et Beaufort	La Gervanne	8,7
26PNRV0180	RUISSEAU DE BEAUMES DE MALEVAL	La Bourne de la Vernaison à l'Isère	8,8
26CCVD0122	Lit de la Courance	La Roanne	8,8
26CRENcl0228	La Riaille T2	Le Rhône de la Raille incluse à la Conche incluse	8,8
26CRENag0035	Anson01	Le Jabron	8,8
26CRENag0093	R du Torras	Le Rhône du Doux à l'Isère	8,8
26CRENag0025	Citelles02	Le Jabron	8,9
26SIBG0058	Combe Chourine	La Galaure de l'Oeillon au Rhône	8,9
26VRSRA0033	Ripisylve de Champagnier	l'Herbasse du Valéré à la Limone incluse	9,0
26CRENcl0230	Carrière du bois des pauvres	La Véore de sa source à l'Ecoutay inclus	9,0
26CRENcl0144	Vence T2	La Vence	9,3
26CCVD0004	Canal ASF du péage de Lorient	La Drôme de la Gervanne au Rhône	9,3
26CCVD0226	La Véore	Le Rhône de la dérivation de Beauchastel à l'Eyrieux (zone V403 exclue)	9,3
26VRSRA0019	Ripisylve de l'Egoutté	l'Herbasse du ruisseau de la Combe du Pertuis à l'Isère	9,4
26CRENmg0001	Ruisseau de la Marette	La Véore de sa source à l'Ecoutay inclus	9,5
26SOBENV0063	Ruisseau de Crozes	Le Rhône de la Galaure au Doux	9,5
26CRENag0066	Salette01	Le Roubion de la Rimandoule à l'Ancelle	9,5
26CRENmt0031	Pont de l'Isère - Contre canal	Le Rhône du Doux à l'Isère	9,6
26CCVD0120	Gorges de la Brette et du Volvent	La Roanne	9,6

26CCVD0218	Torrent de la Beous	La Drôme du torrent de Nière Gourzine au Bès	9,6
26CCVD0001	Canal de la massette	Le Roubion de la Bine à la Rimandoule incluse	9,7
26CCVD0052	Plaine alluviale drainée de Montmaur	La Drôme du Bès à la Sure	9,7
26CRENar0036	le Guilmand T5	La Véore de sa source à l'Ecoutay inclus	9,8
26CPIE0050	Ravin de la Margotière	La Galaure de sa source à l'Oeillon inclus	9,8
26CRENcl0009	Méouge T8	La Méouge	10,2
26CCVD0234	Vestiges de la plaine alluviale de Vercheny	La Drôme de la Sure incluse à la Roanne	10,3
26CCVD0259	Haute Roanne	La Roanne	10,3
26CRENag0065	Lorette03	L'Ancele	10,3
26CRENar0056	la Barberolle T12	Le Rhône de la dérivation de Bourg les Valence incluse à la dérivation de Beauchastel	10,3
26CCVD0165	Zone fontinales de Mouillon	Le Rhône du ruisseau de Mascoinet à la dérivation de Montélimar	10,3
26SOBENV0057	Les moulins	L'Isère de l'Herbasse au Rhône	10,4
26PNRV0247	TRABUTE	La Bourne de la Vernaissou à l'Isère	10,4
26CCVD0081	Lit majeur du Boulc et du Bonneval	Le Bès	10,5
26CCVD0213	La Comane	La Drôme du Bès à la Sure	10,6
26CRENcl0151	Seynières T2	La Berre de sa source à la Vence	10,6
26CRENmg0002	Ruisseau Le Chevilion	La Véore de sa source à l'Ecoutay inclus	10,6
38VE0259	Plateau d'Herbouilly	La Bourne du Méaudret à la Doulouche incluse	10,6
26CRENmg0009	Saint Pierre	La Véore de sa source à l'Ecoutay inclus	10,6
26CRENag0039	Brive01	Le Jabron	10,6
26PNRV0319	LES MICHALONS	La Bourne de la Doulouche à la Vernaissou inclus	10,8
26CPIE0001	Combe Mare d'eau	La Galaure de l'Oeillon au Rhône	10,8
26CRENcl0145	Vence T3	La Vence	10,8
26PNRV0175	LES TRIBOULIERES	L'Isère de la Bourne au ruisseau de Béaure	10,9
26PNRV0144	QUEUE DU BARRAGE EDF	La Bourne de la Vernaissou à l'Isère	10,9
26CCVD0036	Lit majeur du Contectle	La Drôme de la Roanne à la Gervanne	11,0
26PNRV0248	COMBE DE TOULAU	La Bourne de la Vernaissou à l'Isère	11,1
26CCVD0169	Lit de la Grenette dans la zone collinaire en amont de Grane	La Drôme de la Gervanne au Rhône	11,1
26CRENag0090	Bouterne02	Le Rhône du Doux à l'Isère	11,2
26CCVD0236	Plaine alluviale dégradé de Pont de Quart	La Drôme du Bès à la Sure	11,3
26CRENcl0132	La Teyssonnière	La Berre de sa source à la Vence	11,3
26CRENag0070	Rimamboule01	Le Roubion de la Bine à la Rimandoule incluse	11,8
26CRENcl0143	Vence T1	La Vence	11,8
26CRENag0071	Rimamboule02	Le Roubion de la Bine à la Rimandoule incluse	11,9
26SOBENV0052	Robine	La Robine et les Echaravalles	11,9
26PNRV0223	L'ADOUIN	La Bourne de la Doulouche à la Vernaissou inclus	12,5
26CRENmg0014	La Véore T5	La Véore de sa source à l'Ecoutay inclus	12,6
26CCVD0107	La vallée de la Vèbre en amont de Saou	Le Roubion de la Bine à la Rimandoule incluse	12,6
26VRSRA0041	Les Guilhomonts	L'Isère du ruisseau de Béaure inclus au Riousset inclus	12,7
26CCVD0188	Haute bassin de la Sye	La Drôme de la Gervanne au Rhône	12,8
26CCVD0194	Haute bassin de la Romane	La Gervanne	12,8
26CRENvr0009	Eygalar amont	L'Isère du Riousset à l'Herbasse	12,8
26CCVD0013	Freydière d'Allex	La Drôme de la Gervanne au Rhône	13,0
26CRENar0097	ZH canaux de l'Ecoutay	La Véore de sa source à l'Ecoutay inclus	13,0
26ONF0037	Mégaphorbiaies de Lente	La Bourne de la Vernaissou à l'Isère	13,1
26CRENmg0004	Le Lierne T2	La Véore de sa source à l'Ecoutay inclus	13,2
26SIBG0059	Combe de Montlivier	La Galaure de l'Oeillon au Rhône	13,2
26CCVD0251	Moyen cours de la Roanne	La Roanne	13,3
26CCVD0158	Lit du Roubion dans massif collinaire entre Bourdeaux et Francillon	Le Roubion de la Bine à la Rimandoule incluse	13,3
26CPIE0002	Prairies humides du Bion	La Galaure de l'Oeillon au Rhône	13,4
26CRENar0025	la Chirouze T1	La Véore de sa source à l'Ecoutay inclus	13,5
26CRENar0009	le Bost T3	La Véore de sa source à l'Ecoutay inclus	13,9
26CCVD0020	Sources de la Vèbre	Le Roubion de la Bine à la Rimandoule incluse	14,0
26PNRV0296	LES DUCS	La Bourne de la Vernaissou à l'Isère	14,0
26CRENmt0036	Montélimar - Contre canal	Le Rhône du Roubion à la Raille	14,1
26CRENag0048	Jabron06	Le Jabron	14,1
26VRSRA0039	Ripisylve du Sablon	l'Herbasse de sa source au Valéré inclus	14,2
26ONF0002	Stations humides à Tremble et Bouleau verruqueux	l'Herbasse du Valéré à la Limone incluse	14,4
26VRSRA0034	Ripisylve de Tirette	l'Herbasse du Valéré à la Limone incluse	14,6
26CRENcl0010	Méouge T9	La Méouge	14,7
26VRSRA0006	Ripisylve de Bagnol	L'Isère du Riousset à l'Herbasse	14,8
26CRENag0024	Citelles01	Le Jabron	15,0
26CRENag0081	Roubion06	Le Roubion de la Bine à la Rimandoule incluse	15,3
26CCVD0170	Tête de bassin de la Grenette	La Drôme de la Gervanne au Rhône	15,6
26CRENmg0013	La Véore T4	La Véore de sa source à l'Ecoutay inclus	15,8
26CRENcl0225	Ruisseau de la Jalatte	Le Rhône de la dérivation de Beauchastel à l'Eyrieux (zone V403 exclue)	15,9
26CCVD0071	Rivière de l'Archiane	Le Bès	15,9
26VRSRA0032	Ripisylve de Font Bergère	l'Herbasse du Valéré à la Limone incluse	15,9
26SOBENV0032	Contre-canal point carré	Le Rhône du Roubion à la Raille	15,9
26SOBENV0050	Les Evignols	La Robine et les Echaravalles	16,0
26CRENar0003	ZH canaux de la Véore	La Véore de sa source à l'Ecoutay inclus	16,4
26SIBG0063	Combe des Ouillères	La Galaure de l'Oeillon au Rhône	16,7
26CRENag0055	Ancelle01	L'Ancele	17,1

26CRENmt0026	Ruisseau de Lambre	Le Rhône du ruisseau de Mascoinet à la dérivation de Montélimar	17,2
26CCVD0221	Haute bassin du Rossas	La Drôme de sa source au torrent de Nière Gourzine inclus	17,2
26CRENmg0018	Bas-Chassiers	La Véore de sa source à l'Ecoutay inclus	17,4
38VE0126	Les Combals	La Bourne du Méaudret à la Doulouche incluse	17,5
26SIBG0054	Le Dravay	La Galaure de sa source à l'Oeillon inclus	17,6
26VRSRA0001	Ripisylve de la Joyeuse Aval	L'Isère du ruisseau de Béaure inclus au Riousset inclus	17,6
26CRENag0047	Jabron05	Le Jabron	17,8
26CPIE0051	Ravin d'Engogne	La Galaure de sa source à l'Oeillon inclus	17,9
26CRENmg0015	La Véore T6	La Véore de sa source à l'Ecoutay inclus	17,9
26SOBENV0040	Le chabot	L'Isère du Riousset à l'Herbasse	18,0
26CCVD0034	Lit majeur du rivière Gas	Le Bès	18,1
26CRENar0022	l'écoutay T2	La Véore de sa source à l'Ecoutay inclus	18,1
26CRENag0006	Vermenon05	Le Jabron	18,2
26CPIE0039	Combe d'Embraud	La Galaure de sa source à l'Oeillon inclus	18,5
26CRENcl0008	Méouge T6	La Méouge	18,7
26CCVD0077	Marais de Bouligons	La Drôme de sa source au torrent de Nière Gourzine inclus	18,9
26CCVD0040	Lit majeur de la Drôme dans le bassin d'Espenel	La Drôme de la Roanne à la Gervanne	18,9
26CCVD0196	Le Roubion dans les massifs collinaires de Soyans et de Pont-de-Barret	Le Roubion de la Bine à la Rimandoule incluse	19,1
26PNRV0225	RIPISYLVE DES BARAQUES	La Bourne de la Doulouche à la Vernaison inclus	19,1
26CRENar0021	l'Ecoutay T1	La Véore de sa source à l'Ecoutay inclus	19,1
26CCVD0121	Zones humides de la haute vallée du Volvent	La Roanne	19,4
26SIBG0053	Ruisseau de Combesse	La Galaure de sa source à l'Oeillon inclus	20,3
26CRENcl0226	Canaux de la plaine de Montéléger et Montmeyran	Le Rhône de la dérivation de Beauchastel à l'Eyrieux (zone V403 exclue)	20,4
26CRENag0001	jabron01	Le Jabron	20,5
26CRENar0010	le Riousset T2	La Véore de sa source à l'Ecoutay inclus	20,6
26CCVD0080	Lit majeur de la haute Drôme entre la source et la confluent avec le Maravel	La Drôme de sa source au torrent de Nière Gourzine inclus	20,9
26CRENag0046	Jabron04	Le Jabron	21,5
26CRENar0048	la Barberolle T4	Le Rhône de la dérivation de Bourg les Valence incluse à la dérivation de Beauchastel	21,5
26CRENcl0139	Berre T3	La Berre de sa source à la Vence	21,7
26VRSRA0079	Rive droite de l'Isère	L'Isère du Riousset à l'Herbasse	21,8
26CRENar0016	le ru de Bégaire T2	La Véore de sa source à l'Ecoutay inclus	23,1
26CRENag0083	Veaune02	L'Isère de l'Herbasse au Rhône	23,1
26CRENcl0224	Ruisseau de Loye-Aval	Le Rhône de la dérivation de Beauchastel à l'Eyrieux (zone V403 exclue)	24,0
26CCVD0217	Haute bassin d'Arcette	Le Rhône de la dérivation de Beauchastel à l'Eyrieux (zone V403 exclue)	24,0
26CPIE0049	Lit de la Galaure	La Galaure de l'Oeillon au Rhône	24,0
26CRENag0044	Jabron02	Le Jabron	24,2
26CCVD0207	Drôme dans le bassin de Pontaix	La Drôme de la Sure incluse à la Roanne	24,3
26PNRV0303	LE CHOLET	La Bourne de la Vernaison à l'Isère	24,5
26SIBG0051	Ruisseau de Bonne Combe et étang de Fonjalle	La Galaure de sa source à l'Oeillon inclus	24,8
26CRENar0049	la Barberolle T5	Le Rhône de la dérivation de Bourg les Valence incluse à la dérivation de Beauchastel	25,3
26PNRV0196	LA VERNAISON	La Bourne de la Doulouche à la Vernaison inclus	25,5
26CCVD0076	Lit du haute Roubion	Le Roubion de sa source à la Bine incluse	25,8
26ONF0010	Chevelus turtigènes et tufières des Rancs du Touet	La Véore de sa source à l'Ecoutay inclus	26,0
26VRSRA0038	Ripisylve de Verne	l'Herbasse de sa source au Valéré inclus	26,9
26SOBENV0026	Riaille	Le Rhône de la Raillé incluse à la Conche incluse	26,9
26CCVD0073	Lit majeur du haute Bès	Le Bès	27,1
26CCVD0208	Lit majeur de la haute Sure	La Drôme de la Sure incluse à la Roanne	27,2
26SOBENV0035	Isère à Eymeux	L'Isère de la Bourne au ruisseau de Béaure	27,9
26SIBG0062	Combe des Goutoules	La Galaure de l'Oeillon au Rhône	28,0
26CRENar0101	la Chirouze T2 agri	La Véore de sa source à l'Ecoutay inclus	28,0
26CCVD0063	Lit majeur de la Drôme entre le saut de claps et le confluent Drôme - Maravel	La Drôme de sa source au torrent de Nière Gourzine inclus	28,5
26CCVD0043	Plaine de Pontaix	La Drôme de la Sure incluse à la Roanne	28,8
26SOBENV0041	La Merline - ruisseau de Bagnol	L'Isère du Riousset à l'Herbasse	28,9
26CCVD0074	Lit majeur de la Roanne aval	La Roanne	28,9
26CCVD0205	La Drôme endigué dans la Plaine de Crest - Divajeu	La Drôme de la Gervanne au Rhône	29,0
26VRSRA0002	Ripisylve de la Joyeuse	L'Isère du ruisseau de Béaure inclus au Riousset inclus	30,2
26CCVD0249	Zones humides de la plaine de la Rolière et de Moutiers	La Drôme de la Gervanne au Rhône	30,2
26SOBENV0021	Le Charlieu	L'Isère du Riousset à l'Herbasse	30,4
26VRSRA0004	Ripisylve de la Savasse Amont	L'Isère du Riousset à l'Herbasse	30,7
26SIBG0056	L'Oeillon	La Galaure de sa source à l'Oeillon inclus	31,2
26ONF0036	Mégaphorbiaies du bois du mandement de Saint Nazaire	La Bourne de la Vernaison à l'Isère	31,9
26CRENag0045	Jabron03	Le Jabron	32,5
26VRSRA0005	Ripisylve de la Savasse Aval	L'Isère du Riousset à l'Herbasse	33,0
26CRENag0092	Bouterne04	Le Rhône du Doux à l'Isère	33,4
26VRSRA0026	Ripisylve du Valéré	l'Herbasse de sa source au Valéré inclus	33,5
26PNRV0110	LES MARAIS DE LEONCEL	La Bourne de la Vernaison à l'Isère	33,6
26SOBENV0012	Saint-Georges	Le Rhône du Doux à l'Isère	33,7
26CCVD0109	Lit majeur du Roubion dans la plaine de Francillon-sur-Roubion et de Saou	Le Roubion de la Bine à la Rimandoule incluse	33,7

26PNRV0200	VERNAISON NORD	La Bourne de la Doulouche à la Vernaison inclus	34,0
26CCVD0145	les Marais	La Drôme de la Gervanne au Rhône	34,4
26FRAPNA0001	Jabron dans la synclinale de Dieulefit	Le Jabron	34,5
26CRENcl0003	Méouge T2	La Méouge	34,7
26SOBENV0076	Ruisseau de Leyne	Le Rhône du ruisseau de Mascoinet à la dérivation de Montélimar	35,4
26CRENag0091	Bouterne03	Le Rhône du Doux à l'Isère	36,6
26CCVD0211	Plaine alluviale drainé du confluent Vebre - Roubion (lieu dite Souvionne)	Le Roubion de la Bine à la Rimandoule incluse	37,1
26CCVD0128	Plaine drainé de Recoubeau - Gare	La Drôme du torrent de Nière Gourzine au Bès	37,3
26CRENcl0006	Méouge T4	La Méouge	37,5
26SOBENV0079	Ile Chambenier	La Drôme de la Gervanne au Rhône	37,7
26SOBENV0056	La Vanelle - Berges de l'Isère	L'Isère du Riousset à l'Herbasse	38,9
26VRSRA0011	Ripisylve du Chalon Amont	L'Isère du Riousset à l'Herbasse	39,5
26VRSRA0031	Ripisylve de la Limone amont	l'Herbasse du Valéré à la Limone incluse	39,6
26CRENcl0140	Berre T4	La Berre de sa source à la Vence	40,9
26CCVD0033	Lit majeur de la Gervanne aval	La Gervanne	41,1
26CRENar0093	ZH canaux de la Chirouze	La Véore de sa source à l'Ecoutay inclus	41,1
26CCVD0111	Plaine drainé de Soyans - Talon	Le Roubion de la Bine à la Rimandoule incluse	41,5
26SOBENV0047	Hugues	La Robine et les Echaravalles	42,3
26CRENcl0141	Berre T5	La Berre de sa source à la Vence	45,6
26SOBENV0042	Pizan l'yon	L'Isère du ruisseau de Béaure inclus au Riousset inclus	45,9
26CCVD0053	Lit majeur de la Drôme dans la plaine de Montlaur-en-Diois	La Drôme du torrent de Nière Gourzine au Bès	46,3
26SOBENV0055	Ruisseau de Serne	L'Isère de la Bourne au ruisseau de Béaure	46,9
26SOBENV0049	Petite et grande plaine	La Robine et les Echaravalles	47,8
26CCVD0199	Lit endigué de la Drôme à Allex et Grane	La Drôme de la Gervanne au Rhône	48,8
26SOBENV0059	L'Illas	L'Isère de l'Herbasse au Rhône	51,6
26SIBG0066	Combe Mare d'eau - Ancienne zone humide	La Galaure de l'Oeillon au Rhône	52,4
26PNRV0208	COURS MOYEN VERNASON	La Bourne de la Doulouche à la Vernaison inclus	53,3
26CRENcl0012	Villefranche T2	La Méouge	55,6
26CCVD0258	Vestiges de la plaine alluviale de la Véore	Le Rhône de la dérivation de Beauchastel à l'Eyrieux (zone V403 exclue)	56,3
26CCVD0047	Lit du Bès en aval vers le confluent avec la Drôme	Le Bès	57,5
26CP1E0060	Le Galaveyson	La Galaure de sa source à l'Oeillon inclus	57,9
26SOBENV0037	Source de Grand Fon et gorges de Combe d'Oyans	L'Isère du ruisseau de Béaure inclus au Riousset inclus	59,5
26SIBG0069	Combe Jacquet	La Galaure de l'Oeillon au Rhône	59,8
26VRSRA0010	Ripisylve du Chalon Aval	L'Isère du Riousset à l'Herbasse	62,3
26SOBENV0053	Les Petits Etangs	La Robine et les Echaravalles	62,5
26SOBENV0029	Confluent Riaille/Rhône	Le Rhône de la Raille incluse à la Conche incluse	63,9
26SIBG0060	Combe de Chavoix	La Galaure de l'Oeillon au Rhône	64,5
26SIBG0073	Avenon	La Galaure de l'Oeillon au Rhône	65,4
26CRENag0078	Roubion03	Le Roubion de la Rimandoule à l'Ancelle	66,3
26CRENcl0007	Méouge T5	La Méouge	67,8
26SOBENV0077	Iles de Cruas-Meyesse	Le Rhône du ruisseau de Mascoinet à la dérivation de Montélimar	70,3
26SOBENV0036	Ravin de Carrou	L'Isère du ruisseau de Béaure inclus au Riousset inclus	72,0
26SIBG0070	St Barthélémy	La Galaure de l'Oeillon au Rhône	72,1
26CRENar0001	la Véore T11	La Véore de sa source à l'Ecoutay inclus	72,4
26CRENag0077	Roubion02	Le Roubion de la Rimandoule à l'Ancelle	74,5
26PNRV0145	CIRQUE DU VAL SAINTE MARIE	La Bourne de la Vernaison à l'Isère	77,1
26CRENag0079	Roubion04	Le Roubion de la Rimandoule à l'Ancelle	78,1
26SIBG0068	Emeil Est A7	La Galaure de l'Oeillon au Rhône	78,1
26CRENag0085	Veaune04	L'Isère de l'Herbasse au Rhône	82,0
26CRENag0080	Roubion05	Le Roubion de la Rimandoule à l'Ancelle	86,7
26CCVD0050	Lit majeur de la Drôme dans le bassin de Die	La Drôme du Bès à la Sure	88,0
26CCVD0051	Zone de tressage de la Drôme dans le bassin de Aix - Montmaur en Diois	La Drôme du Bès à la Sure	88,9
38VE0166	Riviere Bourne	La Bourne de la Doulouche à la Vernaison inclus	95,3
26CCVD0200	Ramières de la Drôme de Allex, Livron et Grane	La Drôme de la Gervanne au Rhône	95,5
26CRENcl0011	Villefranche T1	La Méouge	96,6
26SOBENV0039	Ruisseau de Fleurs	L'Isère du ruisseau de Béaure inclus au Riousset inclus	98,4
26CCVD0167	Plaine alluviale de Grane	La Drôme de la Gervanne au Rhône	100,7
26VRSRA0018	Ripisylve de l'Herbasse Amont	l'Herbasse du Valéré à la Limone incluse	102,7
26CRENag0076	Roubion01	Le Roubion de l'Ancelle au Jabron	110,3
26CCVD0106	Plaine de Puy St. Martin - Marsanne	L'Ancelle	117,8
26CCVD0198	Ramières de la Drôme à Chabrillan et Eurre	La Drôme de la Gervanne au Rhône	119,1
26VRSRA0017	Ripisylve de l'Herbasse Aval	l'Herbasse de la Limone au ruisseau de la Combe du Pertuis inclus	122,5
26PNRV0178	LA LYONNE	La Bourne de la Vernaison à l'Isère	125,9
26PNRV0198	PRAIRIES HUMIDES DE LA HAUTE VERNASON	La Bourne de la Doulouche à la Vernaison inclus	127,3
26SOBENV0060	La Tuillère	L'Isère de l'Herbasse au Rhône	129,9
26CRENcl0016	Méouge T7	La Méouge	135,9
26CCVD0039	Lit majeur de la Drôme dans le bassin de Vercheny - Aurel	La Drôme de la Sure incluse à la Roanne	140,8
26CCVD0152	Lit de la Drôme entre Saillans et Crest	La Drôme de la Roanne à la Gervanne	141,6

26SIBG0076	Galaure Hauterives à 38	La Galaure de sa source à l'Oeillon inclus	152,5
26SOBENV0064	Champ Marmot -le Vernais- La Galaure	La Galaure de l'Oeillon au Rhône	156,8
38VE0179	Ripisylve de la Bourne et affluents	La Bourne de la Vernaissou à l'Isère	160,4
26CRENag0084	Veaune03	L'Isère de l'Herbasse au Rhône	163,4
26CCVD0062	Plaine du grande lac	La Drôme du torrent de Nière Gourzine au Bès	167,8
26SIBG0074	Galaure A7 au TGV	La Galaure de l'Oeillon au Rhône	192,8
38CG0014	La Galaure	La Galaure de sa source à l'Oeillon inclus	239,7
26SIBG0065	La Vermeille	La Galaure de l'Oeillon au Rhône	340,8
26SIBG0067	Le Bion	La Galaure de l'Oeillon au Rhône	343,9
26SIBG0075	Galaure TGV à Hauterives	La Galaure de l'Oeillon au Rhône	385,5
26SOBENV0086	Le petit Rhône et la Drôme	La Drôme de la Gervanne au Rhône	425,5
26CCVD0102	Plaine drainé d'Ambonil	Le Rhône de la dérivation de Beauchastel à l'Eyrieux (zone V403 exclue)	458,4
26SOBENV0078	Barrage de Loriot	Le Rhône du ruisseau de Mascoinet à la dérivation de Montélimar	484,0
26SOBENV0071	Le Jabron et le Roubion	Le Roubion du Jabron au Rhône	517,4
26VRSRA0124	Plateau de Chambaran	l'Herbasse de sa source au Valéré inclus	797,1
38CG0001	Camp militaire de Chambaran	L'Oron du Suzon à sa perte et les Collières de leurs sources au Rhône	1552,4

Zones humides délimitées sur le périmètre de l'OUGC 26

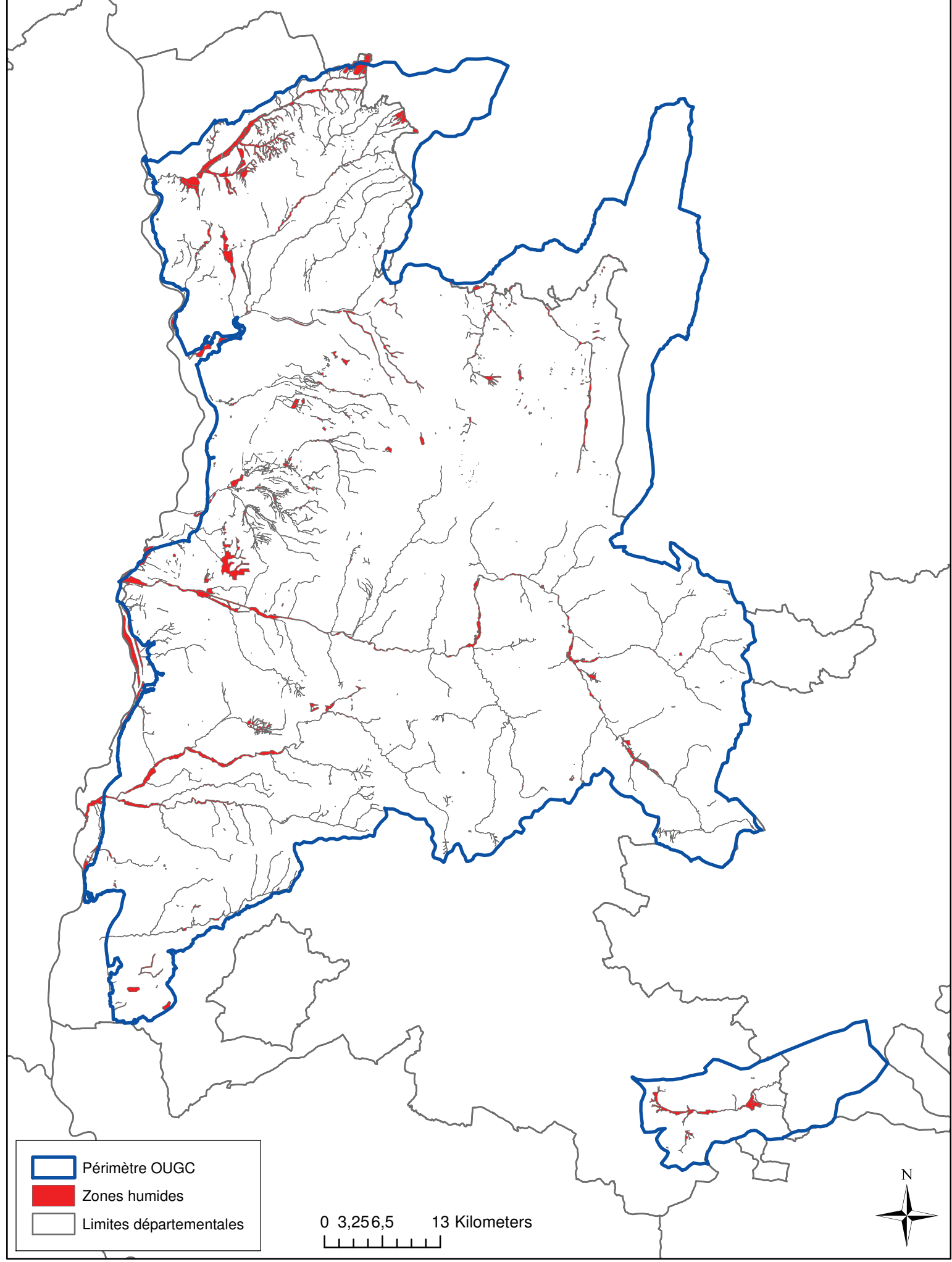

- Périmètre OUGC
- Zones humides
- Limites départementales

0 3,256,5 13 Kilometers



LISTE DES PPRN SUR LE PERIMETRE DE L'OUGC 26

Identifiant	Nom	Date_approbation
26DDT20020002	Chantemerle-les-Blés	29/09/2011
26DDT20080002	Chatillon-Saint-Jean	18/12/2007
26DDT20110002	Livron sur Drôme	22/07/1992
26DDT20020003	Mercuriol	29/09/2011
26DDT20050007	Montélimar	11/07/1994
26DDT20080004	Parnans	18/12/2007
26DDT20000036	PPR - Bourg-lès-Valence	06/02/2001
26DDT20090049	PPR - Chanos-Curson	25/07/2013
26DDT20100004	PPR - Donzère	01/02/2012
26DDT20050009	PPR - Etoile	30/11/2004
26DDT20120003	PPR - Gervans	10/12/2014
26DDT20110004	PPR - La Roche de Glun	30/01/2014
26DDT20110003	PPR - Laveyron	19/02/2014
26DDT20120008	PPR - Les-Tourrettes	26/05/2014
26DDT20090047	PPR - Saint Vallier	30/11/2012
26DDT20090046	PPR - Serves sur Rhône	25/01/2013
26DDT20100036	PPR - Valence	26/01/2016
26DDT20050012	PPRN MVT Commune de BOURDEAUX 26056 approuvé le 12/12/1988	12/12/1988
26DDT20050002	PPRN MVT et inondation Commune de BOULC 26055 approuvé le 05/07/2007	05/07/2007
26DDT20010002	PPRN MVT et inondation Commune de CHATEAUNEUF SUR ISERE 26084 approuvé le 17/09/2002	17/09/2002
38DDT20170001	PPRNP - Autrans Méaudre en Vercors	09/04/2018
38RTM20020008	PPRNP - Corrençon-en-Vercors	07/12/2009
38RTM20050005	PPRNP - Villard de Lans	02/06/2014
38RTM20030003	PPRNP modifié - Lans-en-Vercors	04/02/2013
26DDT20000037	Saint-Barthélemy-de-Vals	15/03/2004
26DDT20080005	Saint-Paul-lès-Romans	18/12/2007
26DDT20000039	Saint-Uze	15/03/2004
26DDT20050008	Saulce	22/07/1992
26DDT20100003	Savasse	05/01/2012
26DDT20020005	Tain-l'Hermitage	29/09/2011
26DDT20170002	PPRN inondation approuvé le 11/01/2017 pour la commune de CHATEAUNEUF DU RHONE 26085	11/01/2017
26DDT20000030	PPRN inondation approuvé le 18/12/2006 pour la commune de TAULIGNAN 26348	18/12/2006
26DDT19980003	PPRN inondation approuvé le 19/12/2006 pour la commune de BOUCHET 26054	18/12/2006
26DDT20080003	PPRN inondation Commune de PLAN DE BAIX 26240 approuvé le 13/03/2008	13/03/2008
26DDT19870002	PPRN inondation Commune de SAINT MARTIN EN VERCORS 26315 approuvé le 24/11/1998	24/11/1988
26DDT20090055	PPRN inondation Commune de SEDERON 26340 approuvé le 31/003/2005	31/03/2005
26DDT19990004	PPRN inondation et glissement de terrain approuvé le 01/08/2001 pour la commune de CLERIEUX 26096	01/08/2001
38DDT20040009	PPRI - Isère aval	29/08/2007
07DDT	PPRN et PPRT Le Pouzin	07/06/2017

LISTE DES PPRT SUR LE PERIMETRE DE L'OUGC 26

Num_AP	Nom	Date_approbation
2011151-0010	PPRT Anneyron_ Nobel Sport	31/05/2011
2011356-0006	PPRT Clerieux_ CHEDDITE	22/12/2011
2014092-0019	PPRT Le Grand-Serre_ NOVAPEX	02/04/2014
2013163-0016	PPRT Porte-les-Valence_ DPPV	12/06/2013
2013162-017	PPRT Roman-sur-Isere_ BAULE et EXSTO	14/06/2013
2012334-0026	PPRT Roman-sur-Isere_ COURBIS SYNTHÈSE	29/11/2012
2014254-0023	PPRT Saint-Paul-Trois-Châteaux_ AREVA NC et usine W et COMURHEX	11/09/2014
2015295-0027	PPRT Tersanne, Saint-Martin-d'Aout, Saint-Avit_ STORENGY	22/10/2015
10-0177	PPRT Valence_ COMPAGNIE DE DISTRIBUTION DES HYDROCARBURES (CDH)	15/01/2010

ANNEXE 6.9 LISTE DES MONUMENTS HISTORIQUES PRESENTS DANS L'EMPRISE DE L'OUGC 26

Nom du site	Département	Commune
Site archéologique de la tour d'Albon, situé au hameau de La Tour	Drôme	Albon
Prieuré (ruines de l'ancien)	Drôme	Aleyrac
Eglise paroissiale Saint-Didier	Drôme	Alixan
Village (ancien)	Drôme	Allan
Chapelle Barbara (restes)	Drôme	Allan
Eglise	Drôme	Anneyron
Presbytère	Drôme	Anneyron
Eglise	Drôme	Arthémonay
Domaine des Thévenins	Drôme	Bésayes
Chapelle Saint-Andéol	Drôme	Bâtie-Rolland (La)
Eglise Saint-Laurent	Drôme	Barret-de-Lioure
Eglise Saint-Etienne	Drôme	Bathernay
Presbytère	Drôme	Bathernay
Eglise-temple	Drôme	Beaumont-lès-Valence
Porte fortifiée (ancienne)	Drôme	Beaumont-lès-Valence
Pont sur la Véore	Drôme	Beaumont-lès-Valence
Eglise paroissiale de Jaillans	Drôme	Beauregard-Baret
Abbaye Sainte-Anne	Drôme	Bonlieu-sur-Roubion
Grotte ornée, dite Tune de la Varaine	Drôme	Boulc
Maison du 15e siècle	Drôme	Bourdeaux
Immeuble dit Maison Favor	Drôme	Bourg-de-Péage
Chapellerie Mossant	Drôme	Bourg-de-Péage
Ancienne cartoucherie (ancienne usine textile)	Drôme	Bourg-lès-Valence
Château du Bourg et ses communs	Drôme	Châteaudouble
Ancien couvent franciscain dit prieuré de Charrière	Drôme	Châteauneuf-de-Galaure
Domaine de la Merlière	Drôme	Châteauneuf-de-Galaure
Hôtel d'Arlempdes	Drôme	Châteauneuf-du-Rhône
Abbaye de Vernaison (ancienne)	Drôme	Châteauneuf-sur-Isère
Hôtel de ville	Drôme	Châtillon-en-Diois
Château de Chatillon	Drôme	Châtillon-Saint-Jean
Porte de ville	Drôme	Chabeuil
Château (restes)	Drôme	Chabrillan
Eglise Saint-Pierre	Drôme	Chabrillan
Chapelle inférieure	Drôme	Chantemerle-les-Blés
Eglise paroissiale	Drôme	Chantemerle-les-Blés
Eglise	Drôme	Chapelle-en-Vercors (La)
Château	Drôme	Charmes-sur-l'Herbasse
Maison Proclamy	Drôme	Charmes-sur-l'Herbasse
Eglise Saint-Jean-Baptiste	Drôme	Charols

Château de Pizanon	Drôme	Chatuzange-le-Goubet
Château du Mouchet	Drôme	Chavannes
Château de Genas	Drôme	Cléon-d'Andran
Tour - donjon	Drôme	Clansayes
Tour talutée dite à bossages	Drôme	Clansayes
Eglise	Drôme	Clansayes
Prieuré de Saint-Andéol (ancien)	Drôme	Claveyson
Poterie	Drôme	Cliusclat
Eglise	Drôme	Comps
Tour du cimetière	Drôme	Crépol
Eglise Saint-Sauveur	Drôme	Crest
Maison du 16e siècle ou maison Breyton	Drôme	Crest
Château	Drôme	Crest
Maison de la Poste	Drôme	Crest
Chapelle de la Visitation (ancienne) , actuellement chapelle de l'hôpital	Drôme	Crest
Hôtel de Pluvinel (ancien)	Drôme	Crest
Chapelle des Cordeliers (ancienne)	Drôme	Crest
Ecole maternelle	Drôme	Crest
Eglise (ancienne) ou ancien temple	Drôme	Crupies
Autels tauroboliques (trois)	Drôme	Die
Porte Saint-Marcel	Drôme	Die
Presbytère	Drôme	Die
Château Saint-Laurent	Drôme	Die
Remparts	Drôme	Die
Abbaye cistercienne du Valcroissant	Drôme	Die
Temple protestant	Drôme	Die
Ancienne cathédrale, actuellement Eglise Notre-Dame	Drôme	Die
Maison dite du notaire Chambron	Drôme	Die
Maison Reux	Drôme	Dieulefit
Eglise Saint-Pierre (vieille)	Drôme	Dieulefit
Beffroi	Drôme	Dieulefit
Temple protestant	Drôme	Dieulefit
Maison (ancienne gendarmerie)	Drôme	Donzère
Moulin à vent de " Beauvert "	Drôme	Donzère
Château	Drôme	Donzère
Site vinicole gallo-romain dit Le Mollard	Drôme	Donzère
Eglise paroissiale	Drôme	Donzère
Maison	Drôme	Espeluche
Château de Lalo	Drôme	Espeluche
Eglise Notre-Dame	Drôme	Etoile-sur-Rhône
Porte fortifiée servant d'entrée au château de la Boisse (ancienne)	Drôme	Etoile-sur-Rhône
Chapelle du Val-des-Nymphes (ruines de la)	Drôme	Garde-Adhémar (La)
Eglise	Drôme	Garde-Adhémar (La)
Chapelle des Pénitents Blancs	Drôme	Garde-Adhémar (La)

Eglise (ancienne)	Drôme	Geyssans
Eglise	Drôme	Gigors-et-Lozeron
Eglise	Drôme	Glandage
Halles	Drôme	Grand-Serre (Le)
Eglise paroissiale	Drôme	Grand-Serre (Le)
Domaine de Plaisance	Drôme	Grane
Prieuré (ancien)	Drôme	Grane
Beffroi	Drôme	Grane
Ancienne église collégiale Saint-Sauveur	Drôme	Grignan
Statue de Madame de Sévigné	Drôme	Grignan
Beffroi	Drôme	Grignan
Lavoir public	Drôme	Grignan
Château	Drôme	Grignan
Chapelle du cimetière	Drôme	Grignan
maison Flachère de Roustan	Drôme	Grignan
Palais Idéal du Facteur Cheval ou Propriété du facteur Cheval	Drôme	Hauterives
Tombe du Facteur Cheval situé au cimetière communal	Drôme	Hauterives
Château (ancien)	Drôme	Hauterives
Eglise Saint-Martin	Drôme	Hostun
Eglise abbatiale Sainte-Marie (ancienne)	Drôme	Léoncel
Eglise Notre-Dame-de-Calma	Drôme	Lachau
Eglise	Isère	Lans-en-Vercors
Chapelle Saint-Michel	Drôme	Laupie (La)
Château du Double	Drôme	Lens-Lestang
Château du Haut-Livron	Drôme	Livron-sur-Drôme
Cimetière	Drôme	Livron-sur-Drôme
Maison la Guérimande	Drôme	Loriol-sur-Drôme
Ancienne commanderie des Templiers	Drôme	Lus-la-Croix-Haute
Eglise	Drôme	Manthes
Eglise Saint-Pierre	Isère	Marnans
Eglise	Drôme	Marsanne
Eglise et son cimetière	Drôme	Miribel
Maison dite Château de Miribel	Drôme	Miribel
Eglise Sainte-Foy (ruines)	Drôme	Mirmande
Hôtel du Puy-Montbrun	Drôme	Montélimar
Hôtel de Chabrillan (ancien)	Drôme	Montélimar
Collégiale Sainte-Croix	Drôme	Montélimar
Porte Saint-Martin	Drôme	Montélimar
Galerie d'arcades	Drôme	Montélimar
Château des Adhémar ou des Papes	Drôme	Montélimar
Tour de Narbonne	Drôme	Montélimar
Domaine de Serre-de-Parc	Drôme	Montélimar
Maison dite de Diane de Poitiers	Drôme	Montélimar
Ensemble thermal gallo-romain (vestiges)	Drôme	Montélimar
Château	Drôme	Montchenu

Château de Vachères	Drôme	Montclar-sur-Gervanne
Eglise	Drôme	Montclar-sur-Gervanne
Château	Drôme	Montjoux
Eglise	Drôme	Montmiral
Tour (vieille)	Drôme	Montmiral
Porte fortifiée de l'ancien village	Drôme	Montvendre
Maison dite Urtin	Drôme	Motte-Chalancon (La)
Eglise Sainte-Agnès	Drôme	Motte-de-Galaure (La)
Eglise	Drôme	Mours-Saint-Eusèbe
Château	Drôme	Peyrins
Chapelle du cimetière	Drôme	Peyrus
Eglise de La Clastre	Drôme	Piégres-la-Clastre
Château de Saint-André	Drôme	Poët-Célard (Le)
Ancien temple protestant	Drôme	Poët-Laval (Le)
Château et sa chapelle	Drôme	Poët-Laval (Le)
Remparts	Drôme	Poët-Laval (Le)
Eglise	Drôme	Pont-de-Barret
Château de Saint-Ferréol	Drôme	Pont-de-Barret
Ancienne église Saint-Apollinaire utilisée pour le culte réformé et ancien presbytère	Drôme	Pontaix
Chapelle Saint-Gervais	Drôme	Portes-lès-Valence
Chapelle de Saint-Bonnet	Drôme	Puygiron
Château	Drôme	Puygiron
Tour carolingienne	Drôme	Ratières
Remparts (anciens)	Drôme	Roche-de-Glun (La)
Maison dite de Diane de Poitiers	Drôme	Roche-de-Glun (La)
Tour dite d'Alençon	Drôme	Roche-Saint-Secret-Béconne
Chapelle du cimetière	Drôme	Rochebaudin
Château	Drôme	Rochechinard
Château de Rochefort-en-Valdaine	Drôme	Rochefort-en-Valdaine
Monument aux morts	Drôme	Romans-sur-Isère
Maison	Drôme	Romans-sur-Isère
Chapelle Sainte-Madeleine (ancienne)	Drôme	Romans-sur-Isère
Eglise Saint-Barnard, ancienne collégiale	Drôme	Romans-sur-Isère
Hôtel du Puy de Peyrins, dit aussi du Puy-Montbrun (ancien)	Drôme	Romans-sur-Isère
Immeuble	Drôme	Romans-sur-Isère
Tour Jacquemart	Drôme	Romans-sur-Isère
Hôtel de Framond (ancien)	Drôme	Romans-sur-Isère
Hôtel Thomé (ancien)	Drôme	Romans-sur-Isère
Chemin de croix dit du Grand Voyage	Drôme	Romans-sur-Isère
Cimetière des Récollets	Drôme	Romans-sur-Isère
Maison	Drôme	Romans-sur-Isère
Hôtel de Coursac	Drôme	Romans-sur-Isère
Immeuble	Drôme	Romans-sur-Isère
Maison	Drôme	Romans-sur-Isère

Couvent de la Visitation (ancien)	Drôme	Romans-sur-Isère
Hôtel de Clérieu	Drôme	Romans-sur-Isère
Maison	Drôme	Romans-sur-Isère
Château (ancien)	Drôme	Roussas
Ferme des Loives	Isère	Roybon
Borne milliaire gallo-romaine	Drôme	Saillans
Eglise	Drôme	Saillans
Eglise et son cimetière	Drôme	Saint-Benoit-en-Diois
Palais Delphinal (ancien)	Drôme	Saint-Donat-sur-l'Herbasse
Eglise collégiale	Drôme	Saint-Donat-sur-l'Herbasse
Chapelle dite Chapelle des Evêques	Drôme	Saint-Donat-sur-l'Herbasse
Eglise	Drôme	Saint-Jean-en-Royans
Pont Saint-Laurent, sur la Saône		Saint-Laurent-sur-Saône ; Mâcon
Eglise	Drôme	Saint-Marcel- lès-Sauzet
Hôtel Payan	Drôme	Saint-Paul-Trois-Châteaux
Porte Notre-Dame	Drôme	Saint-Paul-Trois-Châteaux
Ilot de la Tour Juiverie	Drôme	Saint-Paul-Trois-Châteaux
Ancienne cathédrale, actuellement église paroissiale	Drôme	Saint-Paul-Trois-Châteaux
Hôtel de Castellane (ancien)	Drôme	Saint-Paul-Trois-Châteaux
Maison	Drôme	Saint-Paul-Trois-Châteaux
Hôtel de Bimard	Drôme	Saint-Paul-Trois-Châteaux
Hôtel	Drôme	Saint-Restitut
Eglise Saint-Restitut	Drôme	Saint-Restitut
Chapelle funéraire (ruines)	Drôme	Saint-Restitut
Eglise Saint-Valéry	Drôme	Saint-Vallier
Château et ses jardins à la française	Drôme	Saint-Vallier
Beffroi	Drôme	Saou
Donjon de Lastic	Drôme	Saou
relais de poste aux chevaux (ancien)	Drôme	Saulce-sur-Rhône
Villa Sestier	Drôme	Sauzet
Eglise	Drôme	Savasse
Domaine de Serre-de-Parc (également sur commune de Montélimar)	Drôme	Savasse
Château (ancien)	Drôme	Solérieux
Eglise	Drôme	Solérieux
Château de Soyans	Drôme	Soyans
Chapelle Saint-Torquat	Drôme	Suze-la-Rousse
Maison de Ville (ancienne)	Drôme	Suze-la-Rousse
Chapelle funéraire des Seigneurs de la Baume (ancienne)	Drôme	Suze-la-Rousse

Maison	Drôme	Suze-la-Rousse
Château et son parc	Drôme	Suze-la-Rousse
Taurobole en pierre	Drôme	Tain-l'Hermitage
Maison	Drôme	Tain-l'Hermitage
Chapelle Saint-Christophe	Drôme	Tain-l'Hermitage
Temple protestant	Drôme	Taulignan
Chapelle Saint-Didier	Drôme	Tourrettes (Les)
Château des Tourettes (vestiges)	Drôme	Tourrettes (Les)
Château (intérieurs et extérieurs) et son parc	Drôme	Triors
Chapelle du cimetière	Drôme	Upie
Eglise	Drôme	Valaurie
Abbaye Notre-Dame-de-Soyons (ancienne)	Drôme	Valence
Ancienne abbaye de Saint-Ruf "le Haut"	Drôme	Valence
hôtel de ville	Drôme	Valence
Domaine de Murat-Fontlozier	Drôme	Valence
Hôtel des Ponts-et-Chaussées	Drôme	Valence
Pendentif	Drôme	Valence
Monument aux morts	Drôme	Valence
Ancienne abbaye de Saint-Ruf-hors-les-murs	Drôme	Valence
Hôtel de Pampelonne (ancien)	Drôme	Valence
Kiosque Peynet	Drôme	Valence
Cathédrale Saint-Apollinaire	Drôme	Valence
Maison des Têtes	Drôme	Valence
Ancien clos Genest : villa des Cigales et villa Margot	Drôme	Valence
Eglise Saint-Jean	Drôme	Valence
Chapelle des Cordeliers (ancienne)	Drôme	Valence
Ancienne chapelle des Capucins, dépendant actuellement de la Direction Départementale de l'Équipement de la Drôme	Drôme	Valence
Maison Dupré-Latour	Drôme	Valence
Gare	Drôme	Valence
Domaine de Valensolles	Drôme	Valence
Atelier de taille de silex	Drôme	Vassieux-en-Vercors
Moulins à vent de la Mure	Drôme	Vassieux-en-Vercors
Château de Veaunes	Drôme	Veauunes
Hameau des Bonnettes	Isère	Viriville

ANNEXE 6.10 LISTES DES SITES INSCRITS ET DES SITES CLASSES PRESENT DANS L'OUGC 26

Tableau 5: Liste des sites inscrit présent dans l'emprise de l'OUGC 26

Date	Nom du site	Commune	Département
20/01/1944	Hameau des Pouteils et abords	Villard-de-Lans	Isère
28/01/1944	Ancien clocher et ses abords	Pont-en-Royans	Isère
28/01/1944	Maisons en rive droite de la Bourne	Pont-en-Royans	Isère
28/01/1944	Maisons en rive gauche de la Bourne	Pont-en-Royans	Isère
28/01/1944	Arêtes et contreforts rocheux des montagnes de Presles	Pont-en-Royans	Isère
14/02/1944	Hameau des Bouchards et ses abords	Villard-de-Lans	Isère
3/10/1944	Gorges de la Bourne (1)	Chatelus/Choranche	Isère
3/10/1944	Gorges de la Bourne (2)	Rencurel / Villard-de-Lans	Isère
22/11/1945	Eglise et abords	Pont-en-Royans	Isère
06/07/1946	Combe et village de Valchevrière	Villard-de-Lans	Isère
16/07/1946	Bourg et abords de l'abbaye	Saint-Antoine-l'Abaaye	Isère
1/06/1943	Enceinte fortifiée	Taulignan	Drôme
04/04/1946	Village sur la rive droite de la Drôme	Pontaix	Drôme
20/05/1946	Abords de la grotte de la Luire	Saint-Agnan-en-Vercors	Drôme
26/07/1946	Pavillon des grands Goulets	La Chapelle-en-Vercors	Drôme
22/01/1947	Abbaye cistercienne de Valcroissant	Die	Drôme
1/03/1948	Vallon de la Jarjatte	Lus-la-Croix-Haute	Drôme
7/10/1947	Village et ses abords	Beaufort-sur-Gervanne	Drôme
21/05/1953	Château et village	Autichamp	Drôme
13/11/1953	Chapelle Saint-Michel et ses abords	La Laupie	Drôme
24/01/1955	Cirque d'Archiane	Treschenu-Creyers	Drôme
08/05/1972	Village	Etoile-sur-Rhône	Drôme
20/06/1972	Village et ses abords	La Laupie	Drôme
5/12/1972	Village	La Garde-Adhémar	Drôme
20/11/1975	Ensemble urbain	Valence	Drôme
31/12/1980	Château et abords	Condillac	Drôme
9/07/1982	Centre ancien	Romans-sur-Isère	Drôme
4/05/1984	Village et abords	Le Poët-Laval	Drôme
18/10/1948	Gorges du Gas	Boulc / Glandage/ Treschenu-Creyers	Drôme

Tableau 6: Liste des sites classés présent dans l'emprise de l'OUGC 26

Date	Nom du site	Commune	Département
12/11/1986	Abords de l'église Saint Foy	Mimande	Drôme
23/03/1981	Château de Condillac et ses abords	Condillac	Drôme
24/01/1991	Château de Rochefort-en-Valdaine et ses abords	Rochefort-en-Valdaine	Drôme
12/07/2010	Combe Laval	Saint-Laurent-en-Royans / Saint-Jean-en-Royans/ Bouvante	Drôme
5/06/2013	Côteaux de l'Hermitage	Crozes-Hermitage/ Larnage/ Tain-l'Hermitage	Drôme
7/02/1955	Cour et mur des fusillés	La Chapelle-en-Vercors	Drôme
24/02/2004	Eboulement du Claps et Saut de la Drôme	Luc-en-Diois	Drôme
5/10/1942	Forêt de Saoû	Saoû	Drôme
28/11/1991	Gorges d'Omlèze et cascade de la Druise	Omlèze / Plan de Baix	Drôme
20/05/1946	Grotte de la Luire	Saint-Agnan-en-Vercors	Drôme
28/12/1938	Grotte de Rochecourbière	Grignan	Drôme
5/04/1939	Les Grands Goulets	La Chapelle-en-Vercors/ Saint-Martin-en-Vercors/ Echevis	Drôme
19/01/1911	Les Roches qui dansent	Saint-Barthélémy-de-Vals	Drôme
18/12/1919	Pierre à sacrifices et roches de La Garde Adhémar	La Garde-Adhémar	Drôme
24/01/2012	Vallon de la Jarjatte	Lus-la-Croix-Haute	Drôme
29/03/1939	Vierge du Vercors	Saint-Martin-en-Vercors	Drôme
15/04/1911	Grotte de la Goule Noire	Rencurel	Isère
22/08/1977	Vallon Bruyant	Engins, Lans-en-Vercors- Saint-Nizier-du-Moucherotte	Isère