Projet de desserte forestière du Mont
(Communes de Saint Pierre d'Entremont Savoie) :
rapport interne concernant l'intégration
des éléments naturels remarquables

1 - DATES VISITES: 4 juin, 15 octobre et 29 octobre 2009.

2 - CARACTERISTIQUE GENERALE DU PROJET DE DESSERTE (carte fig. 1 ci-dessous)

- Situation : versants ouest, nord et est de la montagne du Colleret (1626 m) au SW de Saint Même entre la RD 512 et la Combe de Fontanieu.
- Linéaire total de la desserte : 10 km dont 7 en route (bande de roulement large de 4 m) et 3 en pistes (bande de roulement large de 3,5 m)
- Estimation de la superficie forestière concernée: 350 hectares
- Calendrier prévisionnel de réalisation: début des travaux après 2010.

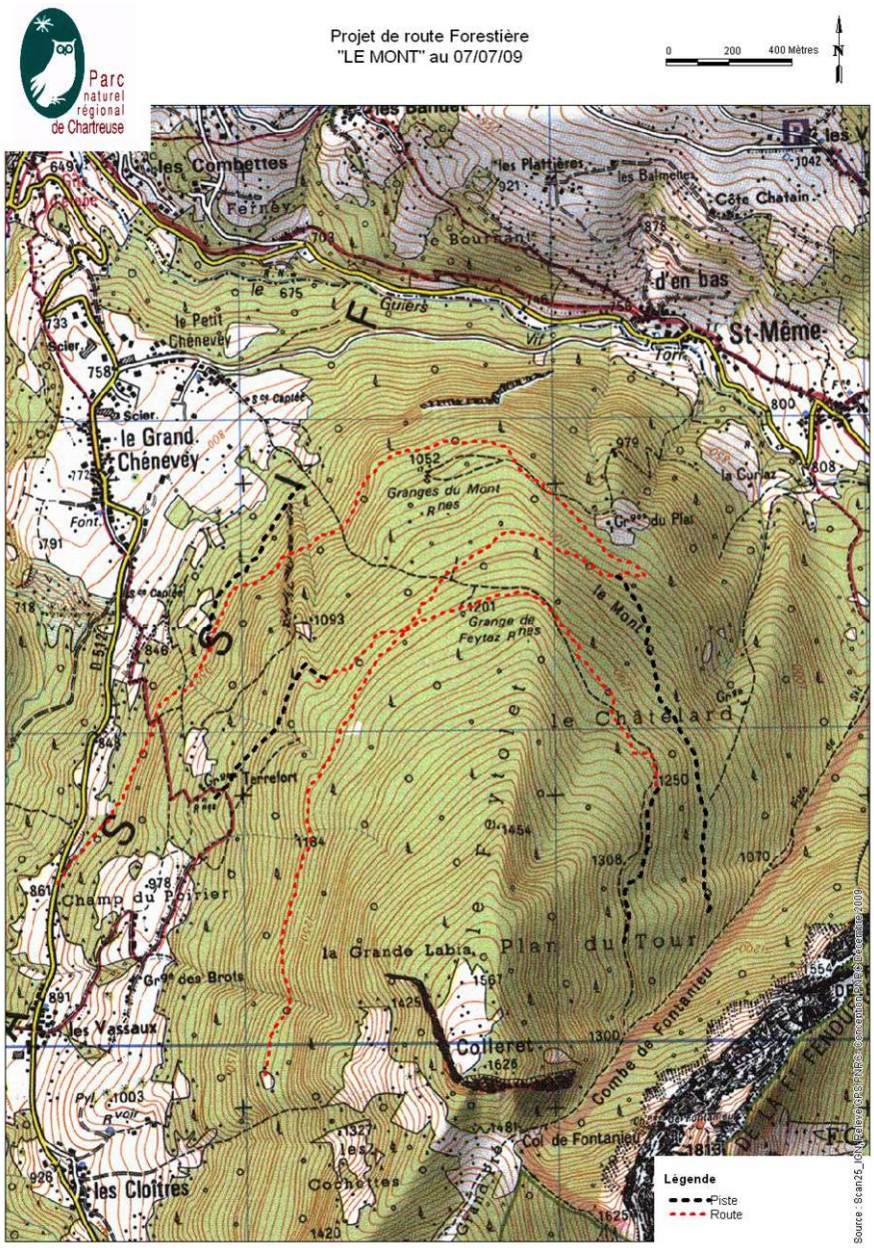

Create PDF with GO2PDF for free, if you wish to remove this line, click here to buy Virtual PDF Printer

Fig. 1 – Situation géographique du projet de desserte forestière du Mont.

3 - MILIEUX N

- Milieu dominant : Hêtraie-sapinière.
- Milieux secondaires: couloir à érablaies, clairière forestière (Grange du Plat: fig. 5);
- Milieux remarquables: lisières forestières à orchidées protégées (dont *Cypripedium calceolus*, le Sabot de Vénus); sapinière à Céphalantère de Damas (vers 950 m à l'ouest des granges de Terrefort), secteur à nombreux ifs âgés entre Le Châtelard et Plan du Tour sur la croupe assez rocheuse située au sud du point coté 1250 m (fig. 6).

Fig. 2 – Carte des habitats naturels concernés par le projet de desserte forestière du Mont

Create PDF with GO2PDF for free, if you wish to remove this line, click here to buy Virtual PDF Printer

4 – PRECONISATIONS POUR L'INTEGRATION DES ELEMENTS NATURELS REMARQUABLES

Comme tous les secteurs du coeur de Chartreuse en milieu montagnard, les secteurs les plus délicats sont ceux situés en lisières forestières aval, dans la zone de contact entre forêt d'exploitation et prairies et pâtures. Ces zones qui correspondent très souvent à des fourrés arbustifs caducifoliés (fronts de recolonisation de ligneux suite à l'abandon de l'exploitation fourragère), sont propices aux orchidées, en particulier au Sabot de Vénus, espèce disposant d'un statut de protection nationale et européenne.

Compte tenu des dates de visite (début d'été et milieu d'automne), la présence d'éventuelles stations intra-forestières d'orchidées protégées dépendantes des litières de hêtre (station à *Epipogon aphyllum* et stations à *Epicatis microphylla*) n'a pu être contrôlé de façon optimale. Cependant, les milieux visités sur les projets de tracé ne semblent pas être propices à ces deux espèces protégées.

Point de conflit "Champ du Poirier": *avis négatif en juin 2009 avec demande de déviation du tracé pour cause de plantes protégées et avis positif en octobre 2009 après modification du tracé*.

Le parcours de l'ensemble du projet début juin 2009 a conduit dans un premier temps à émettre un avis négatif sur le tracé de départ proposé à proximité du lieu-dit "Champ du Poirier" (environ 500 m au nord du hameau des Vassaux).

En effet, le tracé initial (trait rouge sur la fig. 3 ci-dessous) recoupait au moins deux stations à Sabot de Vénus (fig. 4 ci-après).

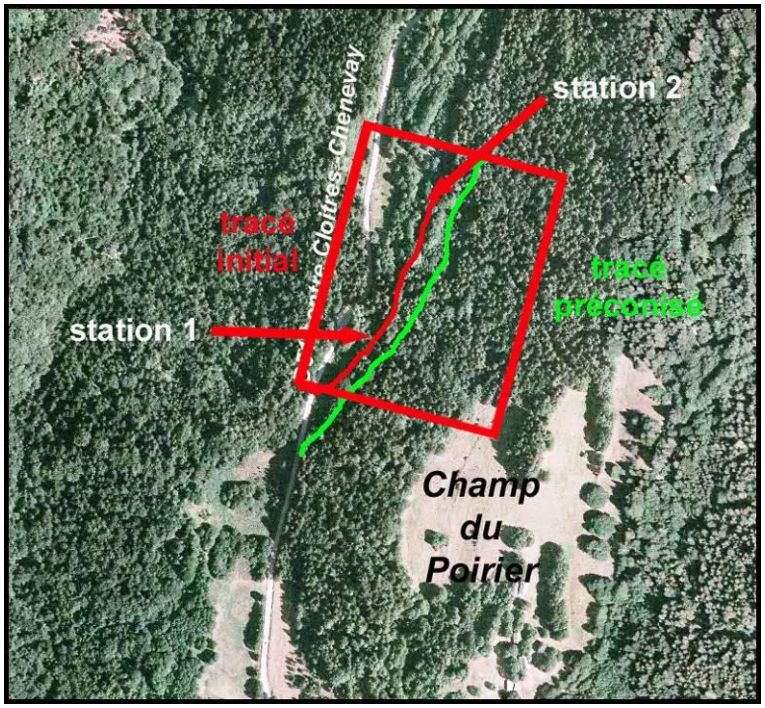

Fig. 3 – Localisation des stations à orchidées sur le départ du tracé du projet route.

Suite à ces observations, un changement de tracé a été proposé et visité le 15 octobre 2009. Ce nouveau tracé (trait vert sur la fig. 3 ci-dessus) permet d'éviter l'impact sur les stations à Sabot de Vénus repérées en juin.

Create PDF with GO2PDF for free, if you wish to remove this line, click here to buy Virtual PDF Printer

Fig. 4 - Sabot de Vénus défleuri de la station 1au N du Champ du Poirier sur le projet de tracé de la piste le 4 juin 2009 (Saint Pierre Entremont Isère)

Fig. 5 : Le grand sapin de la Grange du Plat: arbre remarquable par sa taille à préserver mais hors du tracé.

Create PDF with GO2PDF for free, if you wish to remove this line, click here to buy Virtual PDF Printer

Fig. 6 : Un exemple des nombreux ifs présents vers 1250 m entre Le Châtelard et Plan du Tour.
Situé en fin de route et au début de piste, ce secteur devra être traité en respectant le plus possible ce boisement remarquable dont les écorces sont très appréciées des ongulés.

Create PDF with GO2PDF for free, if you wish to remove this line, click here to buy Virtual PDF Printer