



Maître d'Ouvrage
Commune de Fontcouverte La Toussuire

Aménagement de la route de Champ Eriscal Dessus



Annexes au formulaire
d'examen au cas par cas

N° de référence : AE20-019

Version 1.0

SUIVI ET VISA DU DOCUMENT

Maitre d'ouvrage

Commune de Fontcouverte-La Toussuire
10 rue de la Salette
73 300 FONTCOUVERTE LA TOUSSUIRE
Mail : mairie@fontcouverte-latoussuire.com
Tél : 04 79 56 71 57

Opération

Aménagement de la route de Champ Eriscal Dessus
Demande d'examen au cas par cas

Emetteur

HYDRETUDES - Centre technique principal
815, route de Champ Farçon
74370 ARGONAY
Tél : 04.50.27.17.26
Mail : contact@hydretudes.com

**Document**

Annexes du cas par cas

Indice	Date	Mise à jour	Rédigé par	Vérifié par
1	12/08/2020		MB	LL
2				
3				

SOMMAIRE

1. INFORMATIONS NOMATIVES RELATIVES AU MAITRE D'OUVRAGE OU PETITIONNAIRE	4
2. PLAN DE SITUATION	7
3. PHOTOGRAPHIES DU SITE	9
4. PLAN DE CHANTIER.....	10
4.1. Accès	11
4.2. Stockage des engins.....	11
5. PLANS PROJET	12
6. SITES NATURA 2000	17
7. INFORMATIONS D'ACCOMPAGNEMENT SUR LE CONTEXTE ENVIRONNEMENTAL ET LE PROJET 19	
7.1. Sensibilités environnementales.....	19
7.1.1. Milieux aquatiques.....	19
7.1.2. Zones naturelles d'intérêt patrimonial	19
7.1.2.1. Zone Naturelle d'Intérêt Ecologique Floristique et Faunistique (ZNIEFF)	19
7.1.2.2. Zones humides départementales.....	20
7.1.3. Usages du site	21
7.1.3.1. Usages de l'eau – Captages AEP	21
7.1.3.2. Domaine skiable « Les Sybelles ».....	22
7.1.4. Documents d'urbanisme	22
7.1.4.1. Plan local d'urbanisme (PLU).....	22
7.1.4.2. Plan de prévention des risques (PPR)	23
7.2. Aspects positifs du projet	24
7.3. Mesures d'évitement prévues	25
7.4. Mesures de réduction prévues	25
8. ANNEXES COMPLEMENTAIRES	26

1. INFORMATIONS NOMATIVES RELATIVES AU MAITRE D'OUVRAGE OU PETITIONNAIRE



Liberté • Égalité • Fraternité
RÉPUBLIQUE FRANÇAISE

Ministère chargé
de
l'environnement

Annexe n°1 à la demande d'examen au cas par cas préalable à la réalisation d'une étude d'impact

Informations nominatives relatives au maître d'ouvrage ou pétitionnaire À JOINDRE AU FORMULAIRE CERFA N° 14734

NOTA : CETTE ANNEXE DOIT FAIRE L'OBJET D'UN DOCUMENT NUMÉRISÉ PARTICULIER
LORSQUE LA DEMANDE D'EXAMEN AU CAS PAR CAS EST ADRESSÉE À L'AUTORITÉ ENVIRONNEMENTALE
PAR VOIE ÉLECTRONIQUE

Personne physique

Adresse

Numéro

Extension

Nom de la voie

Code Postal

Localité

Pays

Tél

Fax

Courriel

@

Personne morale

Adresse du siège social

Numéro

Extensio
n

Nom de la voie

Chef lieu

Code postal

7 3 3 0 0

Localité

Fontcouverte-la Toussuire

Pays

France

Tél

479567157

Fax

Courriel

mairie@fontcouverte-latoussuire.com

Personne habilitée à fournir des renseignements sur la présente demande

Nom

BRUGERE

Prénom

Catherine

Qualité

Secrétaire générale

Tél

479568084

Fax

Courriel

catherine.brugere@fontcouverte-latoussuire.com

En cas de co-maîtrise d'ouvrage, listez au verso l'ensemble des maîtres d'ouvrage.

Co-maîtrise d'ouvrage

--

--

--

--

--

--

--

--

2. PLAN DE SITUATION

Nature des Ouvrages

Commune de Fontcouverte-La Toussuire (73)

OUVRAGE/AMENAGEMENT

Aménagement de la route de
Champ Eriscal Dessus

Désignation de la pièce

N°:01

PLAN DE SITUATION

Aménagement de la route de
Champ Eriscal Dessus

Indice

Date

Modifications

Dessiné

Approuvé

a

06/2020

M.B

L.L

b

c

d

Maitre d'Ouvrage

Commune de Fontcouverte-La
Toussuire

Fontcouverte
La Toussuire

Chef-lieu
73 300 FONTCOUVERTE-LA TOUSSUIRE
Tél : 04 79 56 71 57

Maitre d'Oeuvre

HYDRETUDES

Siege Social Argonay
815 route de champ-farçon
74370 ARGONAY
Tél : 04 50 27 17 26
Fax: 04 50 27 25 64
contact@hydretudes.com
www.hydretudes.com

Format

Numéro

A3

AE 20-019

Echelle

1/20 000

The figure is a topographic map of the Fontcouverte-La Toussuire area, showing the proposed road improvement project. The map includes a legend, a scale bar, and an aerial inset showing the project area in more detail.

Legend:

- Route existante (Yellow line)
- Emprises route projet (Red line)
- Cadastre (Black outline)
- Limite communale (Thick black dashed line)

Scale: 0, 750, 1 500 m

Aerial Inset: The inset shows a detailed view of the project area, highlighting the proposed road improvement (red line) and the existing road (yellow line) near a pond and residential area.

3. PHOTOGRAPHIES DU SITE

Source : Géoportail



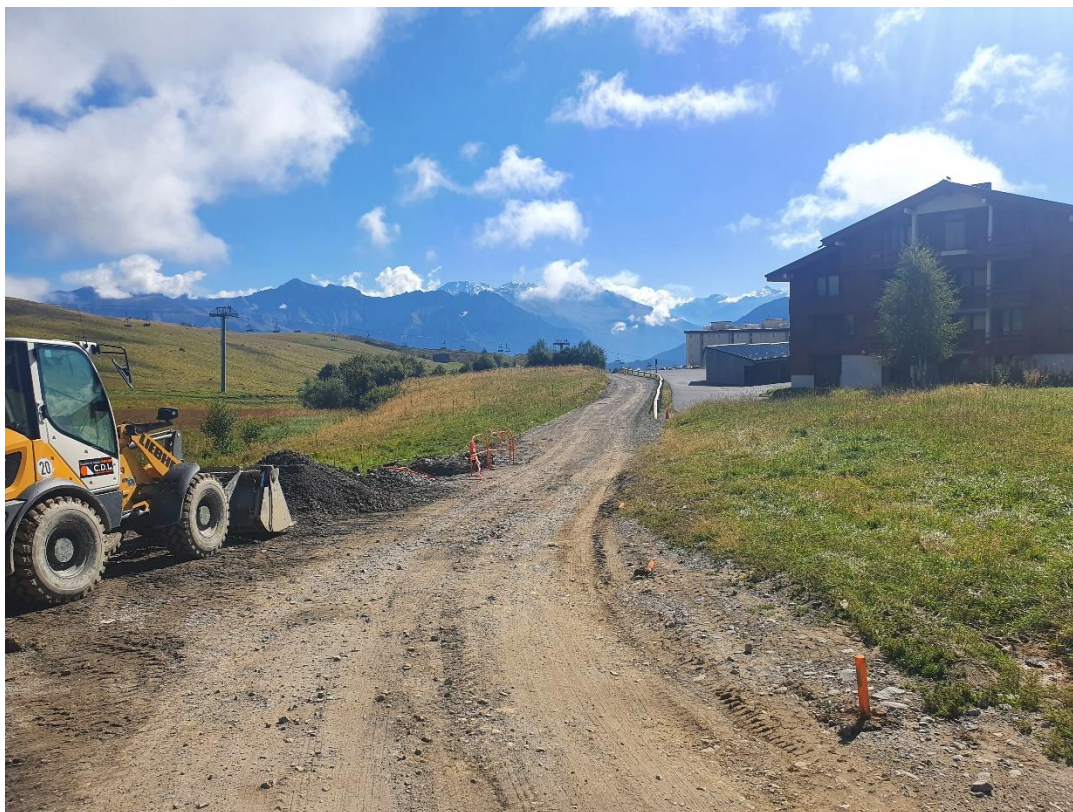

4. PLAN DE CHANTIER

Sources images : Géoportail

4.1. ACCES

Les accès aux travaux se feront depuis les RD78 ou RD78a. Ils restent à définir précisément.



4.2. STOCKAGE DES ENGIN

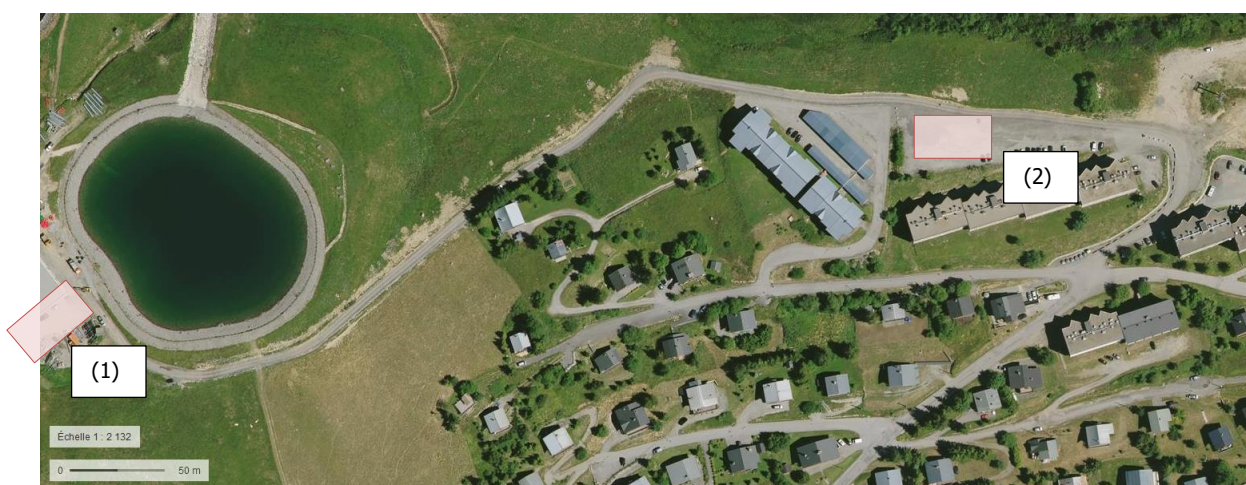

Plusieurs secteurs peuvent être utilisés pour le stockage des engins : le parking des services techniques (1) ou le parking du bâtiment alloué aux locations saisonnières (2).

5. PLANS PROJET



LA TOUSSUIRE 2020

MATRISE D'OUVRAGE

COMMUNE DE FONTCOUVERTE LA TOUSSUIRE

Chef Lieu
73300 FONTCOUVERTE LA TOUSSUIRE

AMENAGEMENT DE LA ROUTE DE CHAMP ERISCAL DESSUS

PROFIL EN LONG - Section 2 + 3



MATRISE D'OEUVRE

Savoie Hexapole - ACTIPOLE n°5
242 rue Maurice Herzog
73420 VIVIERS DU LAC
Tél : +33 (0)4 79 35 85 21
Mail : contact@baron.groupe.fr
Site Internet : www.baron.groupe.fr

ELEMENT DE MISSION				N° AFFAIRE	PIECE n°	ECHELLE	INDICE
ACT				15-AF0716	7.2	Variable	A
CE DOCUMENT REPRESENTE LA PRESSION D'UN TRAVAIL BARON GROUPE. TOUTES LES MODIFICATIONS SONT INCLUSES DANS LE DOCUMENT. IL EST PROHIBÉ DE LE REPRODUIRE OU DE L'UTILISER SANS LAutorisation écrite de BARON GROUPE.							

INDICE	DATE	ETABLI par	VERBEE par	NATURE DE LA MODIFICATION
A	11/03/2020	S.P	C.H	DOCUMENT INITIAL

	P37	P38	P39	P40	P41	P42	P43	P44	P45	P46	P47	P48	P49	P50	P51	P52	P53	P54	P55	P56	P57	P58	P59	P60	P61	P62	P63	P64	P65	P66	P67	P68	P69	P70	P71	P72	P73	P74	P75	P76	P77	P78	P79	P80	P81	P82	P83	P84	P85	P86	P87	P88	P89	P90	P91	P92	P93	P94	P95	P96	P97	P98	P99	P100																																																																																																																																																																																																																																																	
270	320.00	333.54	347.29	361.24	375.39	389.64	403.99	418.44	432.99	447.64	462.39	477.24	492.19	507.24	522.39	537.64	552.99	568.44	583.99	599.64	615.39	631.24	647.19	663.24	679.39	695.64	711.99	728.44	744.99	761.64	778.39	795.24	812.19	829.24	846.39	863.64	880.99	898.44	915.99	933.54	951.19	968.94	986.79	1004.74	1022.79	1040.94	1059.19	1077.54	1095.99	1114.54	1133.19	1151.94	1170.79	1189.74	1208.79	1227.94	1247.19	1266.54	1285.99	1305.54	1325.19	1344.94	1364.79	1384.74	1404.79	1424.94	1445.19	1465.54	1485.99	1506.54	1527.19	1547.94	1568.79	1589.74	1610.79	1631.94	1653.19	1674.54	1696.09	1717.74	1739.49	1761.34	1783.29	1805.34	1827.49	1849.74	1872.09	1894.54	1917.09	1939.74	1962.49	1985.34	2008.29	2031.34	2054.49	2077.74	2101.09	2124.54	2148.09	2171.74	2195.49	2219.34	2243.29	2267.34	2291.49	2315.74	2340.09	2364.54	2389.09	2413.74	2438.49	2463.34	2488.29	2513.34	2538.49	2563.74	2589.09	2614.54	2640.09	2665.74	2691.49	2717.34	2743.29	2769.34	2795.49	2821.74	2848.09	2874.54	2901.09	2927.74	2954.49	2981.34	3008.29	3035.34	3062.49	3089.74	3117.09	3144.54	3172.09	3200.74	3229.49	3258.34	3287.29	3316.34	3345.49	3374.74	3404.09	3433.54	3463.09	3492.74	3522.49	3552.34	3582.29	3612.34	3642.49	3672.74	3703.09	3733.54	3764.09	3794.74	3825.49	3856.34	3887.29	3918.34	3949.49	3980.74	4012.09	4043.54	4075.09	4106.74	4138.49	4170.34	4202.29	4234.34	4266.49	4298.74	4331.09	4363.54	4396.09	4428.74	4461.49	4494.34	4527.29	4560.34	4593.49	4626.74	4660.09	4693.54	4727.09	4760.74	4794.49	4828.34	4862.29	4896.34	4930.49	4964.74	4999.09	5033.54	5068.09	5102.74	5137.49	5172.34	5207.29	5242.34	5277.49	5312.74	5348.09	5383.54	5419.09	5454.74	5490.49	5526.34	5562.29	5598.34	5634.49	5670.74	5707.09	5743.54	5780.09	5816.74	5853.49	5890.34	5927.29	5964.34	6001.49	6038.74	6076.09	6113.54	6151.09	6188.74	6226.49	6264.34	6302.29	6340.34	6378.49	6416.74	6455.09	6493.54	6532.09	6570.74	6609.49	6648.34	6687.29	6726.34	6765.49	6804.74	6844.09	6883.54	6923.09	6962.74	7002.49	7042.34	7082.29	7122.34	7162.49	7202.74	7243.09	7283.54	7324.09	7364.74	7405.49	7446.34	7487.29	7528.34	7569.49	7610.74	7652.09	7693.54	7735.09	7776.74	7818.49	7860.34	7902.29	7944.34	7986.49	8028.74	8071.09	8113.54	8156.09	8198.74	8241.49	8284.34	8327.29	8370.34	8413.49	8456.74	8499.09	8542.54	8585.09	8628.74	8672.49	8716.34	8760.29	8804.34	8848.49	8892.74	8937.09	8981.54	9026.09	9070.74	9115.49	9160.34	9205.29	9250.34	929



MATRISE D'OUVRAGE
COMMUNE DE FONTCOUVERTE LA TOUSSUIRE

Chef Lieu
73300 FONTCOUVERTE LA TOUSSUIRE

AMENAGEMENT DE LA ROUTE
DE CHAMP ERISCAL DESSUS

PLAN MASSE - Section 3



MATRISE D'OEUVRE



Savoie Hexapole - ACTIPOLE n°5
242 rue Maurice Herzog
73420 VIVIERS DU LAC
Tél : +33 (0)4 79 35 85 21
Mail : contact@hexa-groupe.fr
Site internet : www.hexa-groupe.fr

ELEMENT DE MISSION	N° AFFAIRE	PIECE n°	ECHELLE	INDICE
ACT	15-AF0716	6.3	1/250	A

INDICE	DATE	ETABLI par	VERIFIE par	NATURE DE LA MODIFICATION
A	15/03/2020	S.P.	C.H.	DOCUMENT INITIAL

15AF0716 - ACT - 1a - Champ Eriscal Dessus

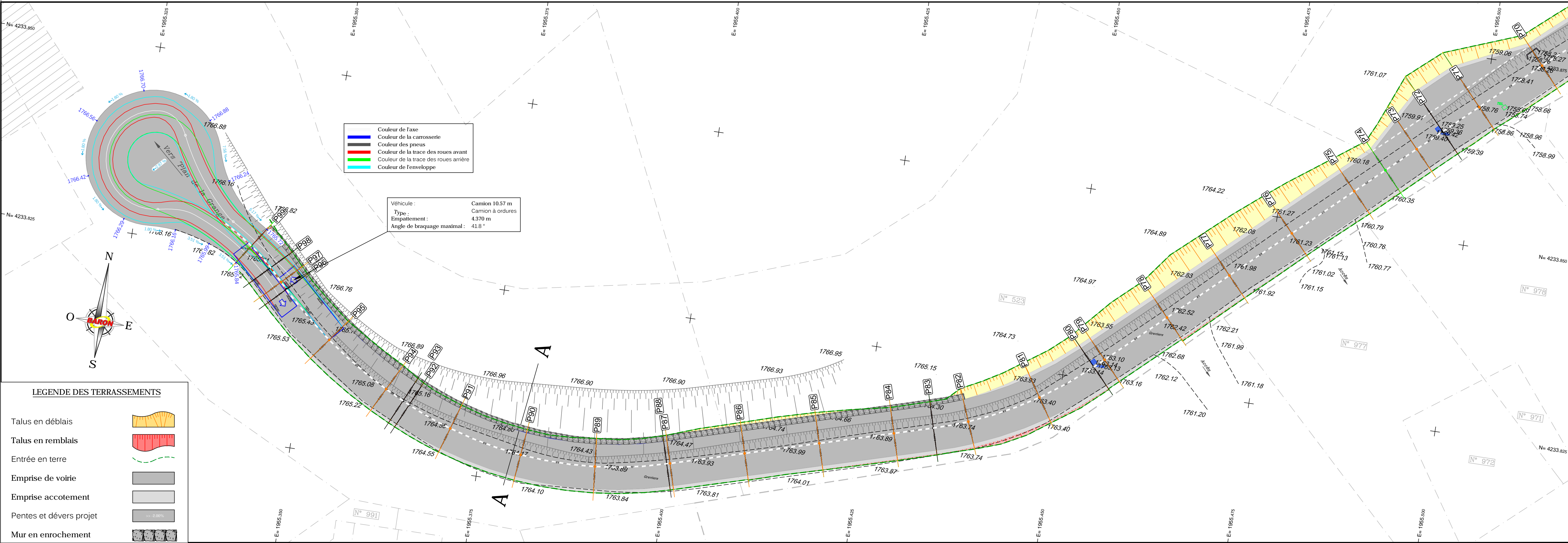



MATRISE D'OUVRAGE
COMMUNE DE FONTCOUVERTE LA TOUSSUIRE

Chef Lieu
73300 FONTCOUVERTE LA TOUSSUIRE

AMENAGEMENT DE LA ROUTE
DE CHAMP ERISCAL DESSUS

PLAN MASSE - Section 2



MATRISE D'OEUVRE



Savoie Hexapole - ACTIPOLE n°5
242 rue Maurice Herzog
73420 VIVIERS DU LAC
Tél : +33 (0)4 79 35 85 21
Mail : contact@hexa-groupe.fr
Site internet : www.hexa-groupe.fr

ELEMENT DE MISSION	N° AFFAIRE	PIECE n°	ECHELLE	INDICE
ACT	15-AF0716	6.2	1/250	A

INDICE	DATE	ETABLI par	VERIFIE par	NATURE DE LA MODIFICATION
A	15/03/2020	S.P.	C.H.	DOCUMENT INITIAL

15AF0716 - ACT - 1a - Champ Eriscal Dessus

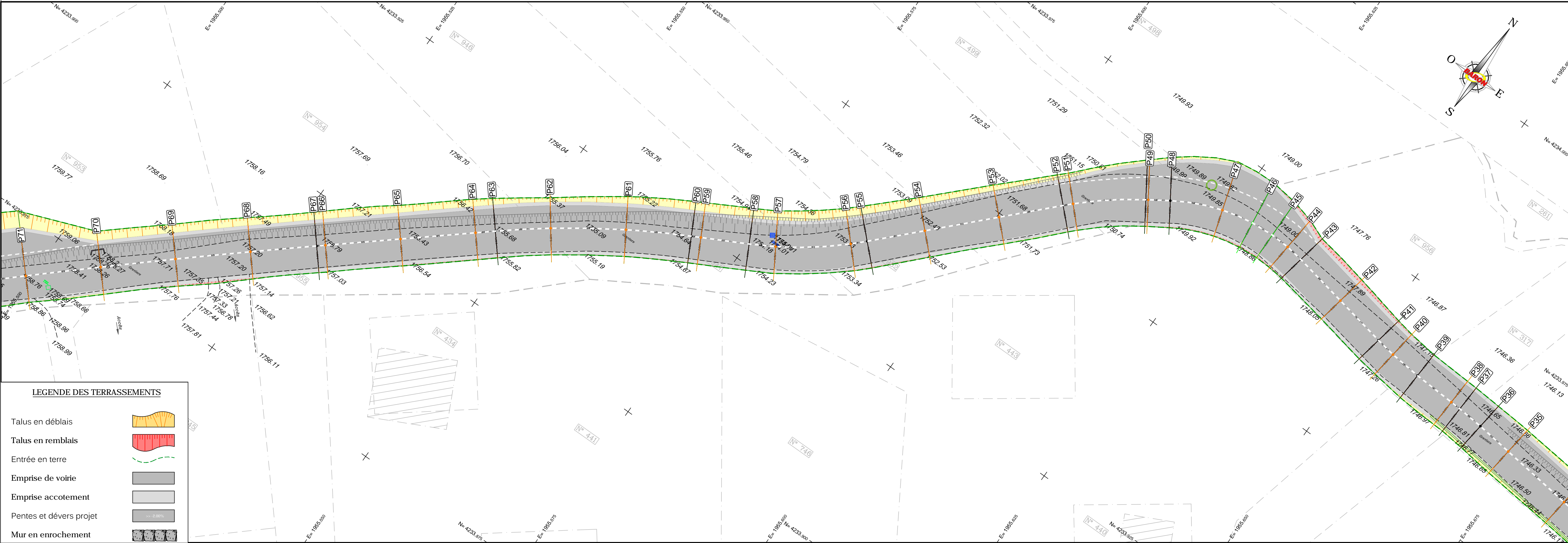



MATRISE D'OUVRAGE
COMMUNE DE FONTCOUVERTE LA TOUSSUIRE

Chef Lieu
73300 FONTCOUVERTE LA TOUSSUIRE

AMENAGEMENT DE LA ROUTE
DE CHAMP ERISCAL DESSUS

PLAN MASSE - Section 1



MATRISE D'OEUVRE



Savoie Hexapole - ACTIPOLE n°5
242 rue Maurice Herzog
73420 VIVIERS DU LAC
Tél : +33 (0)4 79 35 85 21
Mail : contact@hexa-groupe.fr
Site internet : www.hexa-groupe.fr

ELEMENT DE MISSION	N° AFFAIRE	PIECE n°	ECHELLE	INDICE
ACT	15-AF0716	6.1	1/250	A

INDICE	DATE	ETABLI par	VERIFIE par	NATURE DE LA MODIFICATION
A	15/03/2020	S.P.	C.H.	DOCUMENT INITIAL

15AF0716 - ACT - 1a - Champ Eriscal Dessus

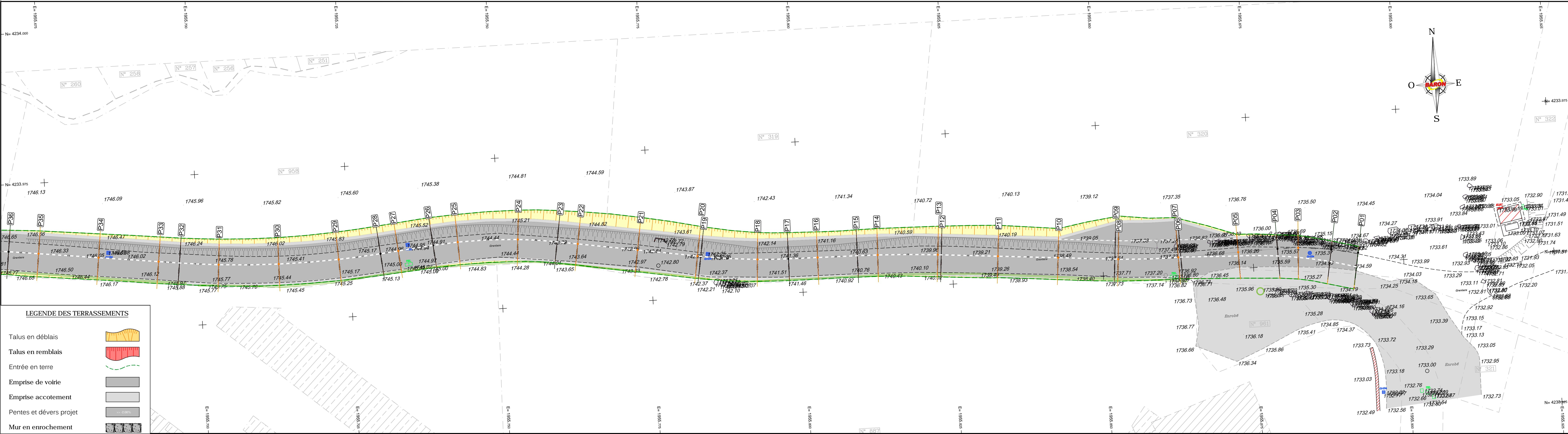

(A.1)

Lieux-dits "Champs l'Eriscal" et " Plan de la Grange "

DEMANDE DE DECLARATION D'UTILITE PUBLIQUE

PLAN D'AMENAGEMENT

NOTA : Coordonnées en système LAMBERT 93 (CC45)
Plan d'aménagement référence 15AF0347-A de BARON INGENIERIE

Indice	Date	Objet
A	20/09/2016	Première diffusion
A.1	18/04/2017	Agrandissement du périmètre de DUP (parkings 80 places au Champ L'Eriscal)



Cabinet de SAINT JEAN DE MAURIENNE
206 rue. de la Libération 73302 SAINT JEAN DE MAURIENNE
Tél. : 04.79.64.08.01
Fax : 04.79.59.87.99
stjean@mesuralpes.fr

Cabinet de Moutiers (siège social) : 183, av. de la Libération 73600 MOUTIERS Tél. : 04.79.24.15.42
Cabinet d'Albertville : 60, av. des Chasseurs Alpins 73200 ALBERTVILLE Tél. : 04.79.32.10.61
Cabinet d'Aime-la-Plagne : 252, Grande Rue 73210 AIME-LA-PLAGNE Tél. : 04.79.55.69.25

X:\Foncier-DUP\dessins-plans\FONTCOUVERTE LA TOUSSAIRE\12-074 Giratoire et accès retenue calinaire\12074-primitif et parcellaire.dwg

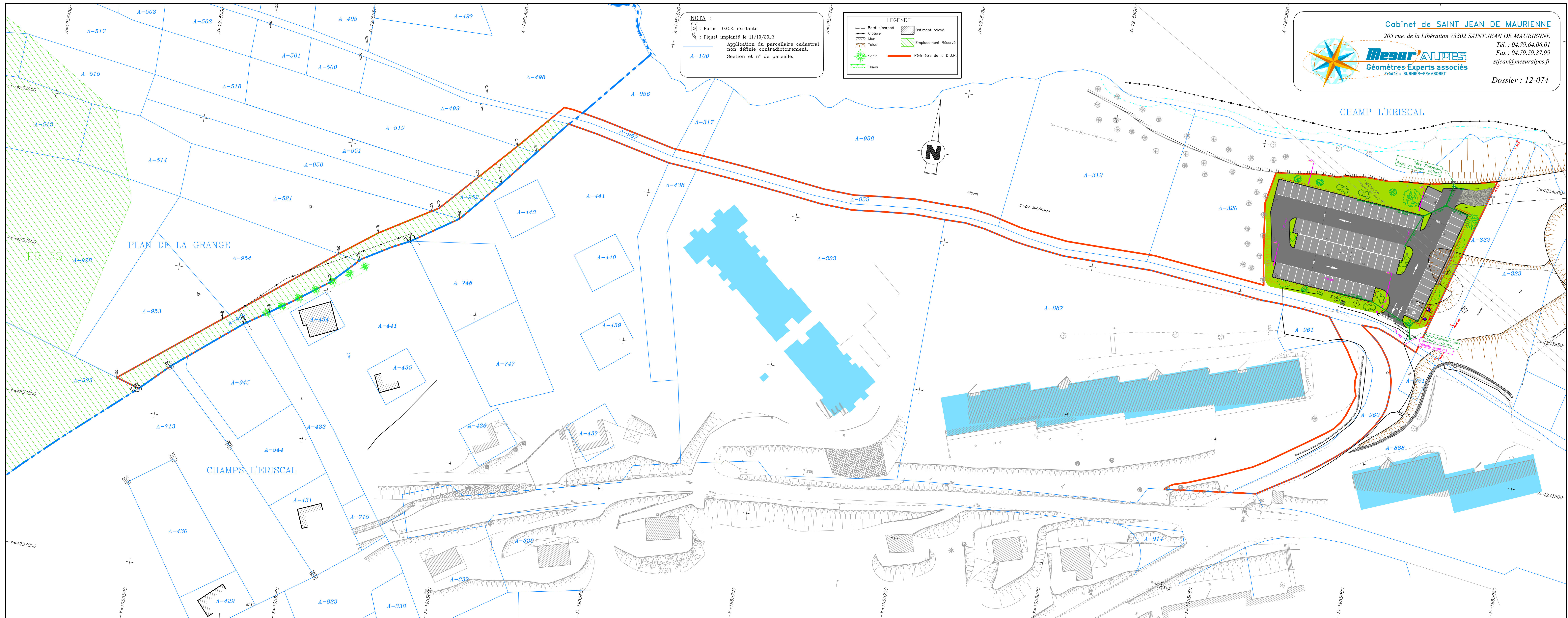

6. SITES NATURA 2000

La zone d'étude se trouve à plus de 8km du site Natura 2000 « Perron des encombres » (FR8201782).
Le projet n'aura pas d'impact sur ce site.

Nature des Ouvrages

Commune de Fontcouverte-La Toussuire (73)

OUVRAGE/AMENAGEMENT

Aménagement de la route de
Champ Eriscal Dessus

Désignation de la pièce

N°:01

PLAN DE SITUATION PAR RAPPORT AUX SITES
NATURA 2000

Aménagement de la route de
Champ Eriscal Dessus

Indice

Date

Modifications

Dessiné

Approuvé

a

08/2020

M.B

LL

b

c

d

Maitre d'Ouvrage

Commune de Fontcouverte-La
Toussuire

Fontcouverte-
La Toussuire

Chef-lieu
73 300 FONTCOUVERTE-LA TOUSSUIRE
Tél : 04 79 56 71 57

Maitre d'Oeuvre

HYDRETUDES

Siège Social Argonay
815 route de champ-farçon
74370 ARGONAY
Tél : 04 50 27 17 26
Fax: 04 50 27 25 64
contact@hydretudes.com
www.hydretudes.com

Format

A3

Echelle

1/20 000

Numéro

AE 20-019

The figure is an aerial photograph of a mountainous region. A thick black dashed line outlines the commune boundary. A red line indicates the 'Emprises route projet' (project road footprint). A green shaded area on the right side of the map is labeled 'PERRON DES ENCOMBRES' and represents a 'Site Natura 2000'. A small inset map in the lower-left quadrant shows the location of the project area within a larger regional context. A scale bar at the bottom left indicates distances of 0, 750, and 1 500 meters. A legend in the bottom right corner identifies the red line as 'Emprises route projet', the green area as 'Site Natura 2000', and the black dashed line as 'Limite communale'.

7. INFORMATIONS D'ACCOMPAGNEMENT SUR LE CONTEXTE ENVIRONNEMENTAL ET LE PROJET

7.1. SENSIBILITES ENVIRONNEMENTALES

7.1.1. Milieux aquatiques

La zone d'étude longe une partie du Ruisseau de Champ l'Eriscal. Ce cours d'eau est classé en tant que cours d'eau intermittent de 1^{ère} catégorie piscicole (susceptible d'accueillir des populations piscicoles à Salmonidées).

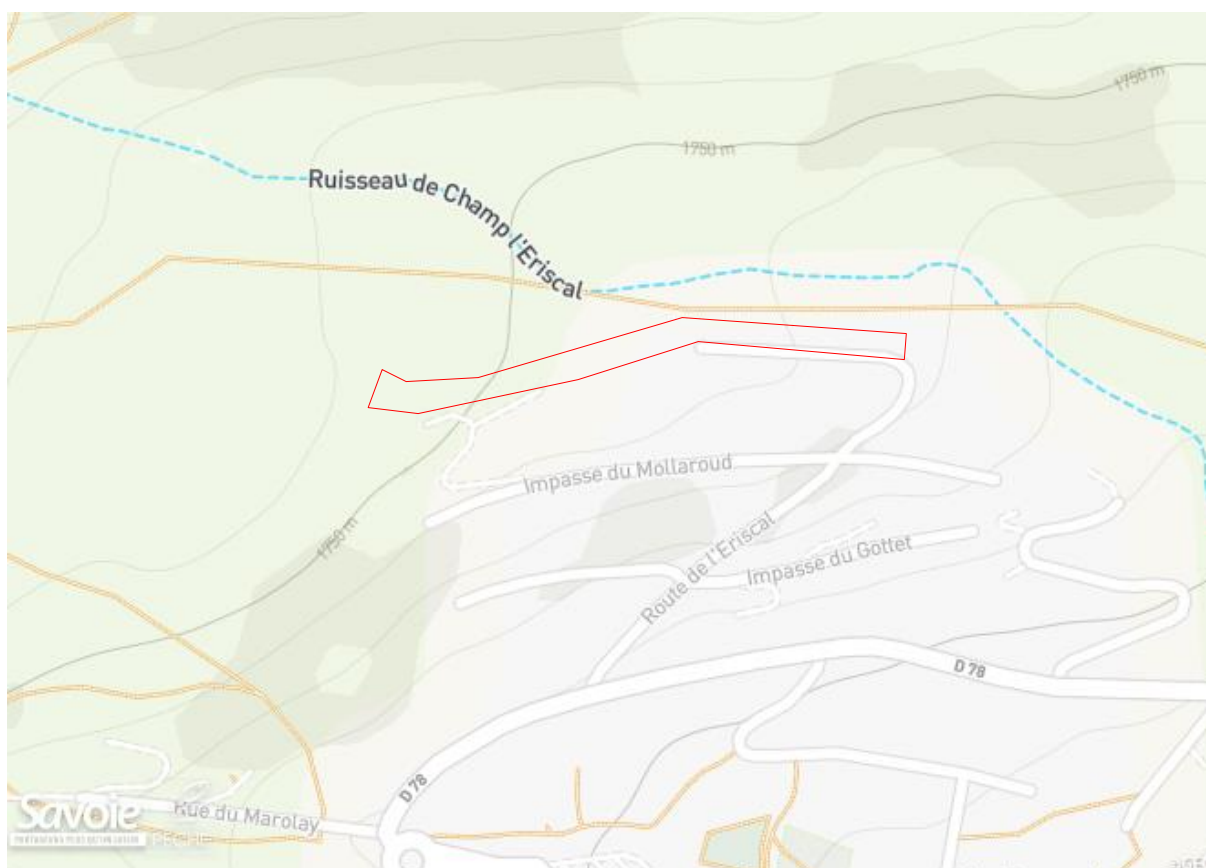

Cartographie des cours d'eau de 1^{ère} catégorie piscicole au niveau de la zone d'étude (Fédération de pêche 73)

Il ne fait pas partie des cours d'eau susceptibles d'accueillir des frayères.

7.1.2. Zones naturelles d'intérêt patrimonial

7.1.2.1. Zone Naturelle d'Intérêt Ecologique Floristique et Faunistique (ZNIEFF)

Le projet se trouve au sein de la ZNIEFF de type II « Massif des Grandes Rousses » (820000393) et à quelques mètres en aval de la ZNIEFF de type I « Tourbières et prairies de la Toussuire » (820031976).



Groupe	Code Espèce (CD_NOM)	Espèce (nom scientifique)	Statut de détermination	Réglementation
Amphibiens	351	<i>Rana temporaria</i> <i>Linnaeus, 1758</i>	Déterminante	Directive 92/43/CEE (Directive européenne dite Directive Habitats-Faune-Flore) (lien)
				Listes des amphibiens et des reptiles protégés sur l'ensemble du territoire français et les modalités de leur protection (lien)
Oiseaux	2996	<i>Coturnix coturnix</i> <i>(Linnaeus, 1758)</i>	Déterminante	Liste des espèces de gibier dont la chasse est autorisée (lien)
				Protection et commercialisation de certaines espèces d'oiseaux sur le territoire français national (lien)
	3807	<i>Lanius collurio</i> <i>Linnaeus, 1758</i>	Déterminante	Directive 79/409/CEE (Directive européenne dite Directive Oiseaux) (lien)
				Liste des oiseaux protégés sur l'ensemble du territoire et les modalités de leur protection (lien)
4049	<i>Saxicola rubetra</i> <i>(Linnaeus, 1758)</i>	Déterminante	Liste des oiseaux protégés sur l'ensemble du territoire et les modalités de leur protection (lien)	

7.1.2.2. Zones humides départementales

Il s'agit d'un milieu constitué principalement de prairies humides oligotrophes et de bas-marais acides. L'intérêt patrimonial y a été défini comme « faible » malgré un gain de diversité au niveau des espèces et des habitats.

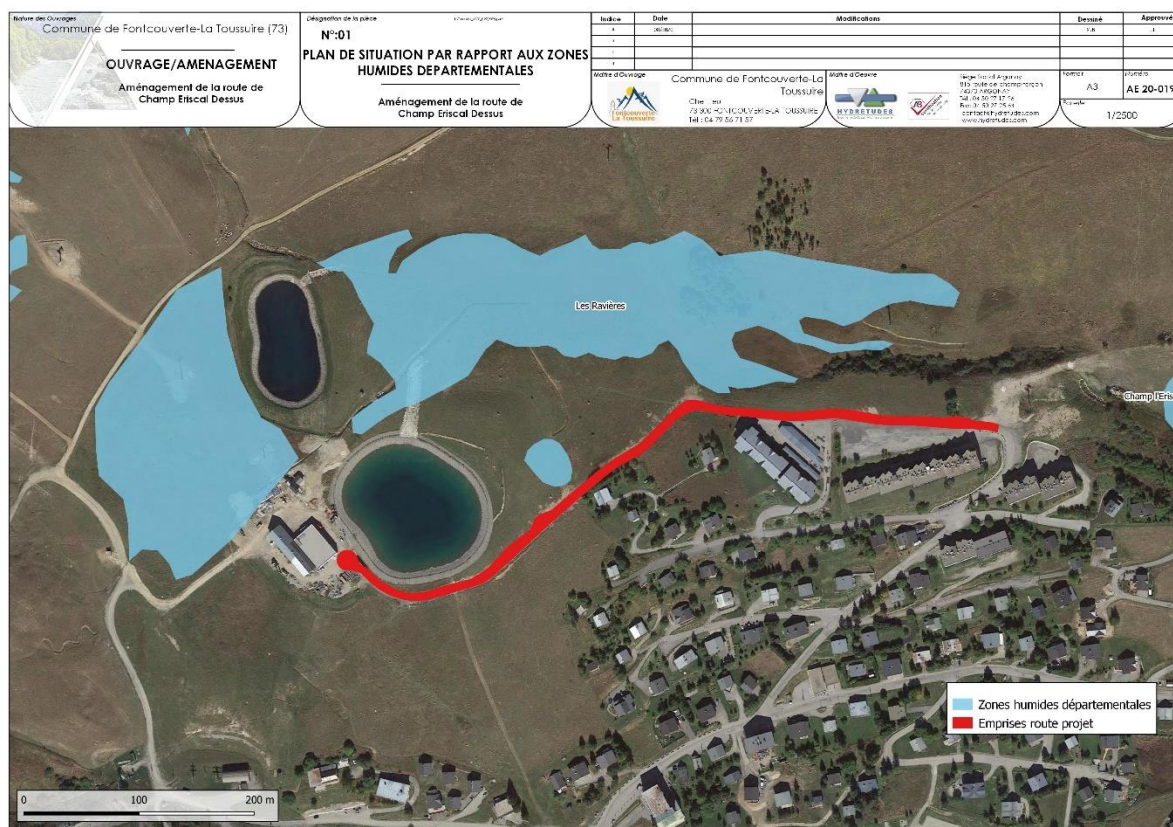

Localisation de la zone d'étude et des zones humides départementales (DREAL RA)

7.1.3. Usages du site

7.1.3.1. Usages de l'eau – Captages AEP

Le projet se trouve à environ 325m du périmètre de protection rapprochée du captage AEP « Verdette amont », et à environ 350m du périmètre de protection rapprochée du captage « Les Trios ».

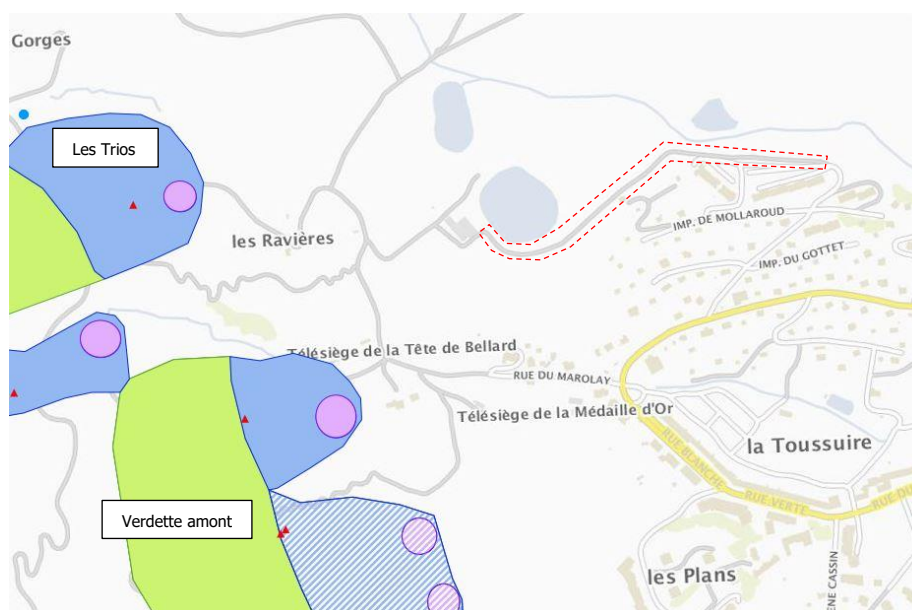

Localisation de la zone d'étude par rapport aux captages AEP (site de l'ARS RA)

7.1.3.2. *Domaine skiable « Les Sybelles »*

La zone d'étude se trouve au sein du domaine skiable « Les Sybelles », qui regroupe plus de 310 km de pistes de ski, avec environ 55km localisés sur La Toussuire.



Plan du domaine skiable au niveau de la zone d'étude (site live-skiplan-com) et localisation de la zone d'étude

A proximité de la zone d'étude se trouve notamment des pistes de ski alpin (bleue et rouge), ainsi que des itinéraires de raquettes et de ski de fond.

7.1.4. Documents d'urbanisme

7.1.4.1. *Plan local d'urbanisme (PLU)*

Le PLU de la commune de Fontcouverte-La Toussuire a été approuvé le 18 janvier 2006. Selon le plan de zonage du document, le projet se trouve au sein des zonages suivants :

- Ns – « Zone naturelle et forestière à protéger, secteur dans lequel les sports de glisse sont autorisés »
- UCz1/z2 – « Zone destinée à recevoir des habitations de type collectif de moyenne densité qui correspond au site de la station de La Toussuire. Présence de risques naturels mentionnés au PPR et au PIZ »
- UD1az1 – « Sous-secteur en station destiné à recevoir de l'habitat de type individuel groupé ou clairsemé ou de petits collectifs et disposant de règles particulières d'implantation. Présence de risques naturels mentionnés au PPR ».

Selon le règlement du PLU, le projet est concerné par les dispositions suivantes :

Zonage	Occupations et utilisations de sol soumises à des conditions particulières	Compatibilité du projet
Ns	« Les autres constructions, équipements et installations admises [...] doivent correspondre à des services publics ou d'intérêt collectif »	La construction de la route relève de l'intérêt collectif, et permettra d'assurer un accès optimal aux logements saisonniers présents en bordure de route.

Zonage	Occupations et utilisations de sol soumises à des conditions particulières	Compatibilité du projet
UCz1/z2	« Les constructions ne doivent présenter aucun risque de nuisance ou compromettre la stabilité des sols. »	Sur ces secteurs, le projet est compatible avec le règlement du PLU s'il l'est avec le règlement du PPR. (voir 7.1.4.2 pour les prescriptions/recommandations à suivre)
UD1az1		

Le plan de zonage au droit de la zone d'étude est visible ci-après.



Plan de zonage du PLU au droit de la zone d'étude (site de l'Observatoire des Territoires de Savoie)

7.1.4.2. Plan de prévention des risques (PPR)

Le Plan de Prévention des Risques de Fontcouverte-La Toussuire a été prescrit le 03/05/2000 et approuvé le 22 juillet 2002.

La zone d'étude se trouve au sein d'un secteur concerné par le risque de « déformations liées aux mouvements du sol » (zone 2,04 – risque considéré comme « admissible »). Il s'agit de « zone constructible – aménagement et extension possible du bâti existant ».

Les prescriptions, dans la rubrique liée à la sécurité des accès, sont les suivantes :

« Toute création de voie d'accès sous maîtrise d'ouvrage publique à une zone d'urbanisation nouvelle sera interdite si la voie est soumise en partie ou en totalité à un ou plusieurs phénomènes naturels et/ou si elle induit et/ou aggrave un ou plusieurs risques d'origine naturelle. »

Les aménagements concernent une route existante actuellement. Aucun affouillement, de nature à déstabiliser le sol, n'est prévu ce qui n'aggrave en rien le risque présent.



Plan de zonage du PPR de Fontcouverte-La Toussuire au niveau de la zone d'étude (site de l'Observatoire des Territoires de Savoie)

7.2. ASPECTS POSITIFS DU PROJET

En l'état, la route de Champ Eriscal Dessus atteste d'une importante dégradation qui rend l'accès aux logements situé au sud de la route difficile. De plus, son dimensionnement limité rend les croisements entre automobilistes difficiles. Cette route est fortement empruntée en période hivernale et reste ainsi limitante pour la bonne desserte des logements durant cette période.

Le projet permettra d'une part d'améliorer la circulation sur cette voie routière et d'autre part de sécuriser les déplacements en cas de croisement de véhicules du fait de l'élargissement de l'ouvrage. Il s'agit ainsi d'assurer la satisfaction des usagers sur ce secteur.

Les effets sur l'environnement sont également minimisés car les aménagements concernent une route existante, ce qui limite l'imperméabilisation des sols à créer. La voie de retournement située au niveau des entrepôts des services techniques sera également réalisée au droit d'une surface déjà goudronnée. L'imperméabilisation des sols est donc fortement limitée.

L'élargissement se fera au droit de talus existants qui sont peu attractifs pour la biodiversité. De plus, la mise en place de mesures « ERC » limite fortement les impacts du projet sur l'environnement.

7.3. MESURES D'ÉVITEMENT PREVUES

	Travaux	En fonctionnement
Milieu naturel, faune, flore	Délimitation de la zone humide avec un filet pour éviter de l'impacter	
	Définition des emprises au droit de la route actuelle afin de limiter l'impact et l'imperméabilisation de milieux naturels environnants	
Usage du site – domaine skiable	Réalisation des travaux hors période touristique	

7.4. MESURES DE REDUCTION PREVUES

	Travaux	En fonctionnement
Géologie/hydrogéologie	Mesures spécifiques de chantier (plate-forme étanche, travaux stoppés lors d'intempéries)	
	Engins aux normes, stockage des huiles et hydrocarbures sur une plate-forme étanche	
Milieu naturel	Revégétalisation des talus après travaux	
Usage du site - circulation	Maintien d'une circulation minimale (feux intermittents) pour garantir l'accès aux logements	

8. ANNEXES COMPLEMENTAIRES

ANNEXE 1 : Emprise de la DUP propre à l'étude – Bureau d'étude Mesur'ALPES, 2020

A.1

Département de la SAVOIE
Commune de FONTCOUVERTE - LA TOUSSUIRE
Lieux-dits "Champs l'Eriscal" et " Plan de la Grange "
Section A

DEMANDE DE DECLARATION
D'UTILITE PUBLIQUE

Projet d'aménagement du Chemin d'accès "ER 25"
à la retenue collinaire et parking pour l'espace nordique

PERIMETRE DE LA D.U.P.

Echelle : 1/500

NOTA : Coordonnées en système LAMBERT 93 (CC45) Dossier : 12-074

Indice	Date	Objet
A	20/09/2016	Première diffusion
A.1	18/04/2017	Agrandissement du périmètre de DUP (parkings 80 places au Champ L'Eriscal)

Seul l'exemplaire papier certifié par le géomètre garantit l'intégrité de tous les éléments portés sur son plan



Mesur'ALPES
Géomètres Experts associés
Frédéric BURNIER-FRAMBORET

Cabinet de SAINT JEAN DE MAURIENNE
205 rue de la Libération 73302 SAINT JEAN DE MAURIENNE
TEL : 04.79.54.06.01
Fax : 04.79.59.87.99
stjean@mesuralpes.fr

Cabinet de Mathieu (sans social) : 183, av. de la Libération 73000 MOUTIERES TEL : 04.79.24.15.42
Cabinet d'Albertville : 60, av. des Chasseurs Alpins 73200 ALBERTVILLE TEL : 04.79.32.10.61
Cabinet d'Alme-la-Plagne : 252, Grande Rue 73210 ALME-LA-PLAGNE TEL : 04.79.55.69.23

X:\Foncier-DUP\dessins-plans\FONTCOUVERTE LA TOUSSUIRE\12-074 Gratoire et accès retenue collinaire\12074-périmètre et parcelles.dwg

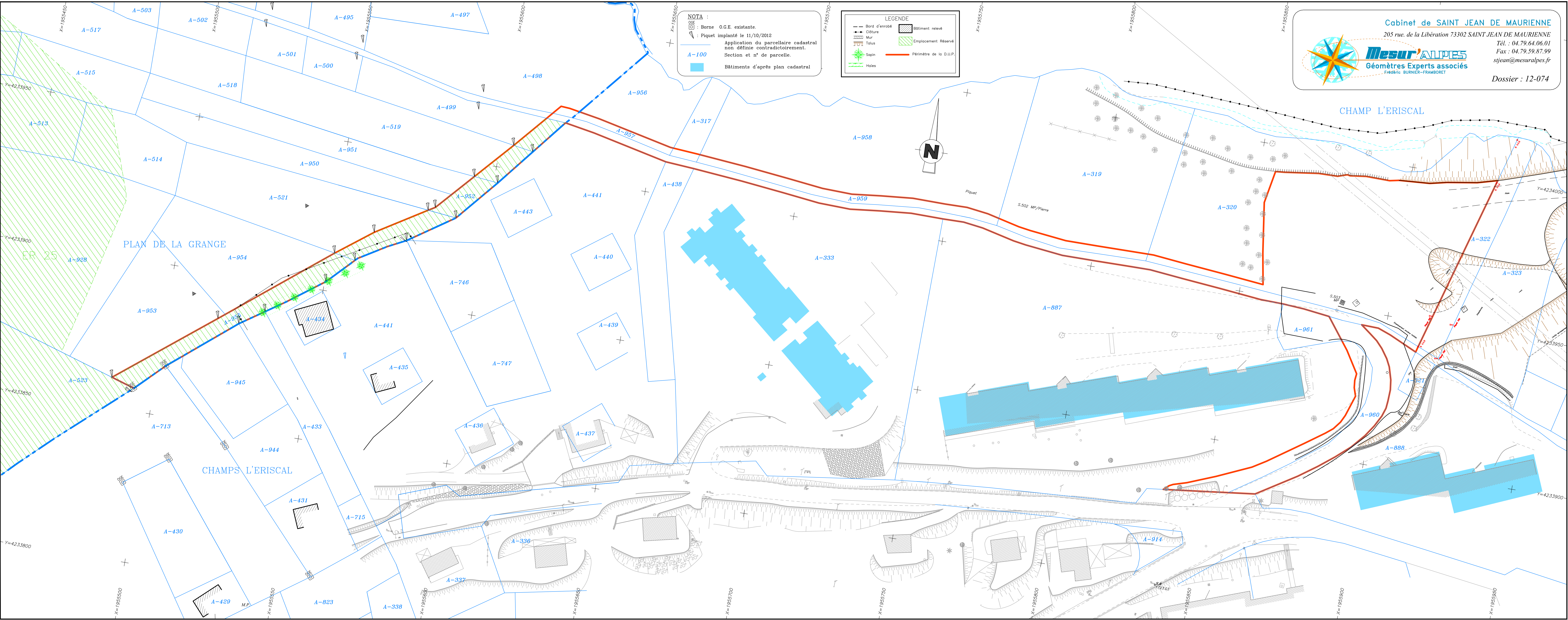

NOS DOMAINES D'ACTIVITÉS

UNE EXPERTISE DE L'EAU COMPLETE ET UN ACCOMPAGNEMENT SUR MESURE

Rivières, lacs et torrents

Prévention, prévision, protection, gestion du risque inondation,
Expertise post crue, gestion de crise.
Gestion sédimentaire.
Réalisation d'ouvrages de protection des biens et des personnes
(Barrages, digues, ouvrages de franchissement).

Environnement et écologie

Renaturation & valorisation des cours d'eau et milieux associés.
Développement durable.
Protection des milieux.
Continuité écologique.

Réseaux

Production, stockage & distribution d'eau potable.
Assainissement & épuration des eaux usées.
Gestion des eaux pluviales.
Conception et gestion des aménagements
D'irrigation et d'enneigement.

Topographie

Topographie de rivières, de réseaux.
Récolement.

Contact :
contact@hydretudes.com
www.hydretudes.com



Flashez et visitez notre site

Saint-Pierre
de la Réunion

