

Annexe n°1 à la demande d'examen au cas par cas préalable
à la réalisation d'une étude d'impact

Informations nominatives relatives au maître d'ouvrage ou pétitionnaire
À JOINDRE AU FORMULAIRE CERFA N° 14734

NOTA : CETTE ANNEXE DOIT FAIRE L'OBJET D'UN DOCUMENT NUMÉRISÉ PARTICULIER
LORSQUE LA DEMANDE D'EXAMEN AU CAS PAR CAS EST ADRESSÉE À L'AUTORITÉ ENVIRONNEMENTALE
PAR VOIE ÉLECTRONIQUE

Personne physique

Adresse

Numéro

Extension

Nom de la voie

Code Postal

Localité

Pays

Tél

Fax

Courriel

@

Personne morale

Adresse du siège social

Numéro

34

Extensio
n

Nom de la voie

Rue Gustave Eiffel

Code postal

3 8 0 2 8

Localité

Grenoble cedex 1

Pays

France

Tél

476709797

Fax

Courriel

@

Personne habilitée à fournir des renseignements sur la présente demande

Nom

MARON

Prénom

Patrice

Qualité

directeur de l'aménagement et des mobilités

Tél

476709734

Fax

Courriel

p.maron@elegia-groupe.fr

En cas de co-maîtrise d'ouvrage, listez au verso l'ensemble des maîtres d'ouvrage.

ANNEXE 2 : PLAN DE SITUATION

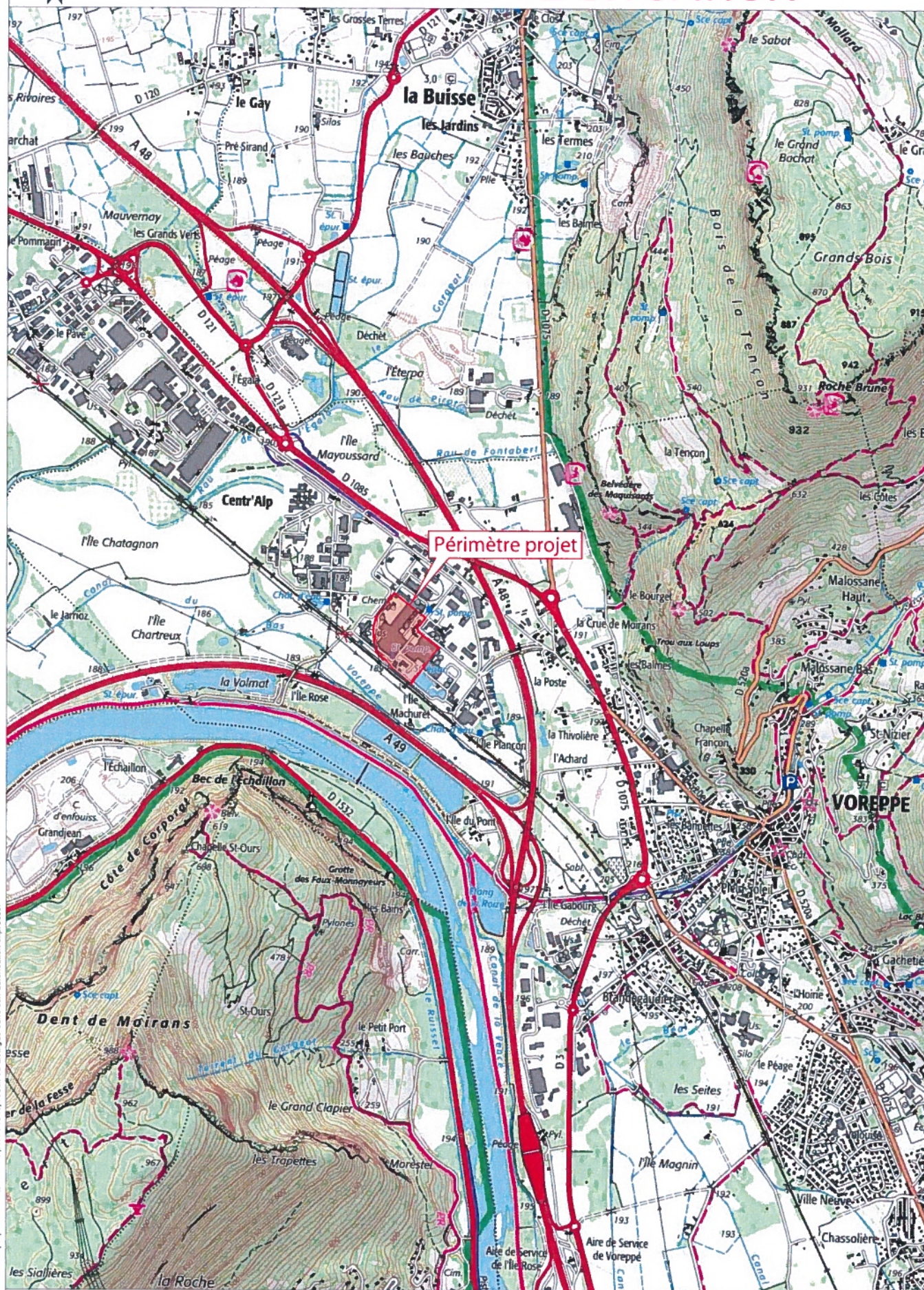

Périmètre projet

VOREPPE

ANNEXE 3 : PLANCHE PHOTOGRAPHIQUE

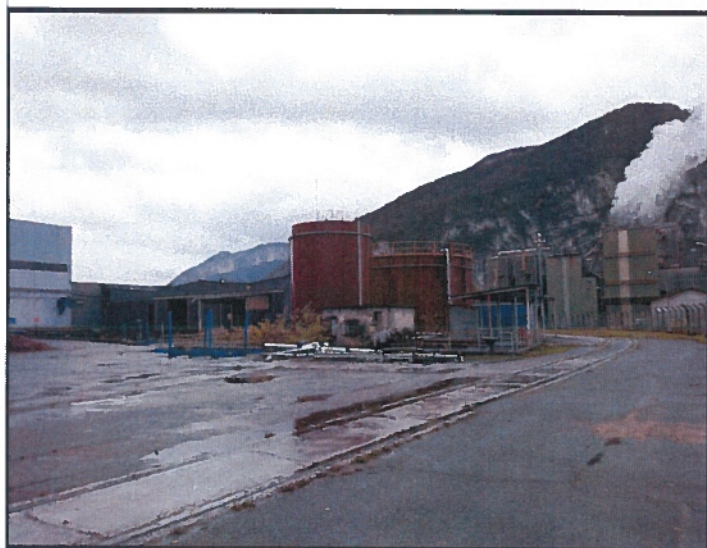



Reconversion du site Louis Armand - Commune de Voreppe (38)

ANNEXE 4 : PLANS DU PROJET

Variante 1

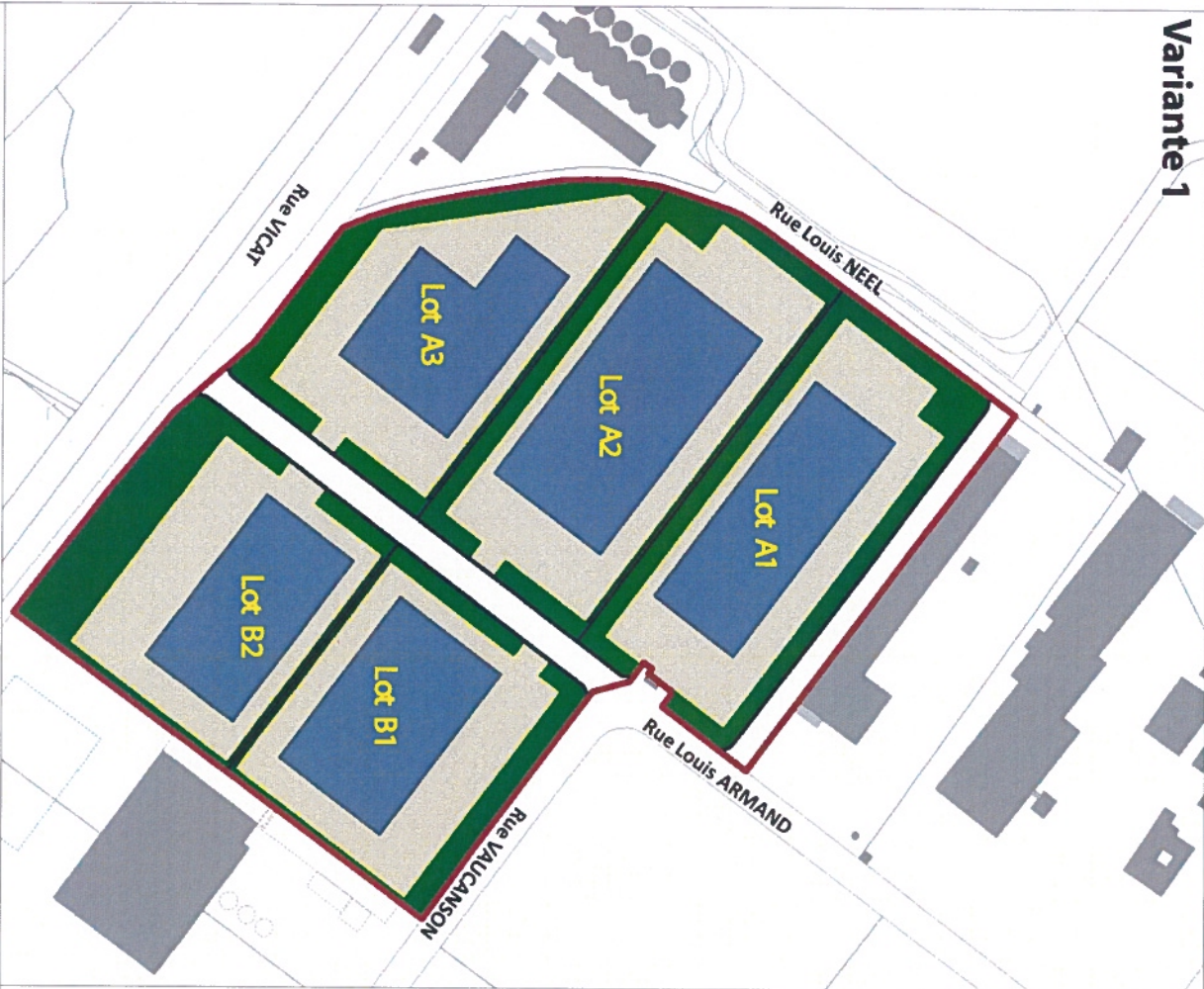

Variante 2

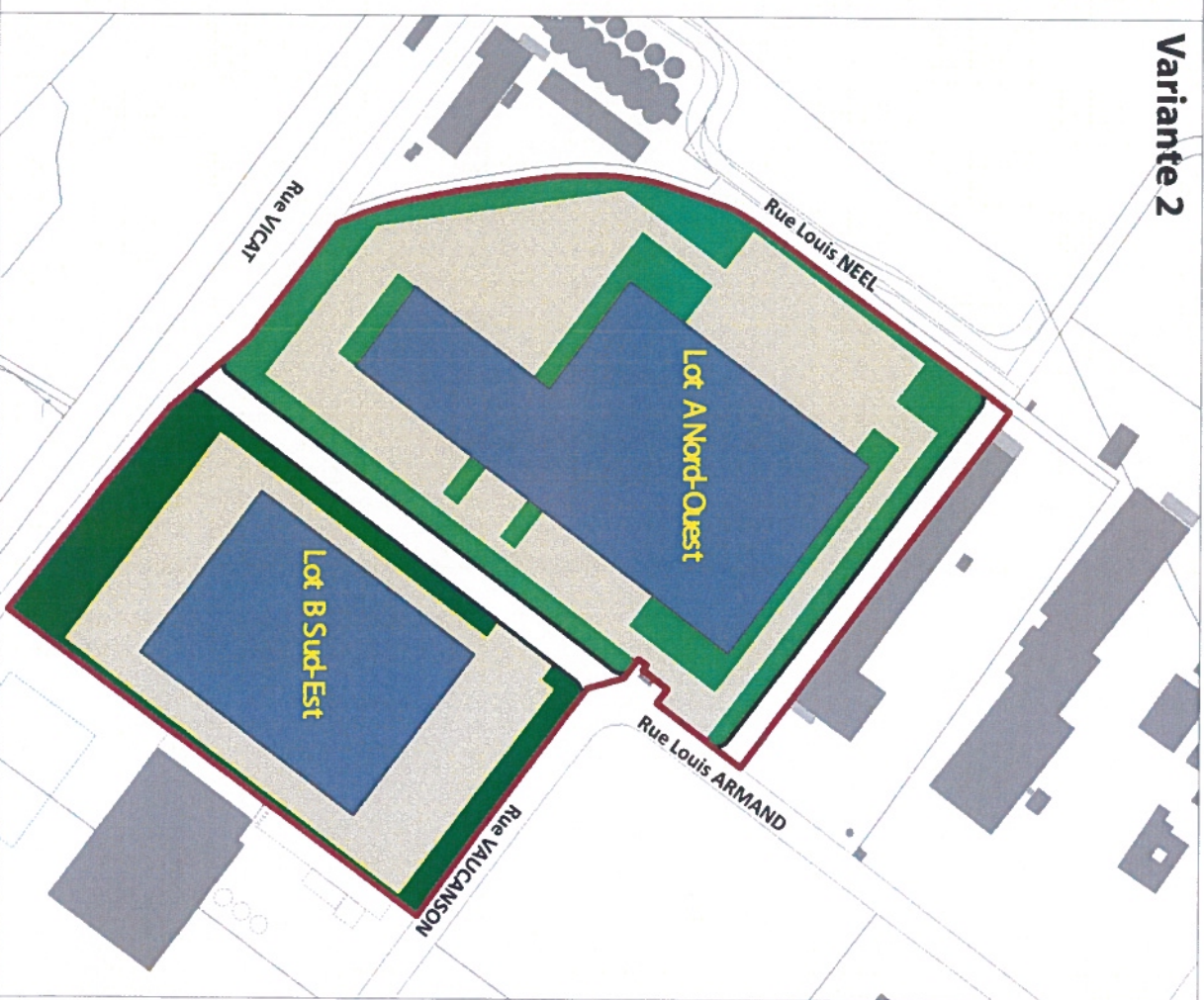

Ce document est la propriété de SETIS il ne peut être reproduit ou divulgué sans son autorisation expresse.

SETIS
Groupe Degaud

Fond : Plan masse variante 1 et 2 - Benoit Adeline Architecte - Février 2020

Février 2020

1/4000





ANNEXE 5 : PLAN DES ABORDS

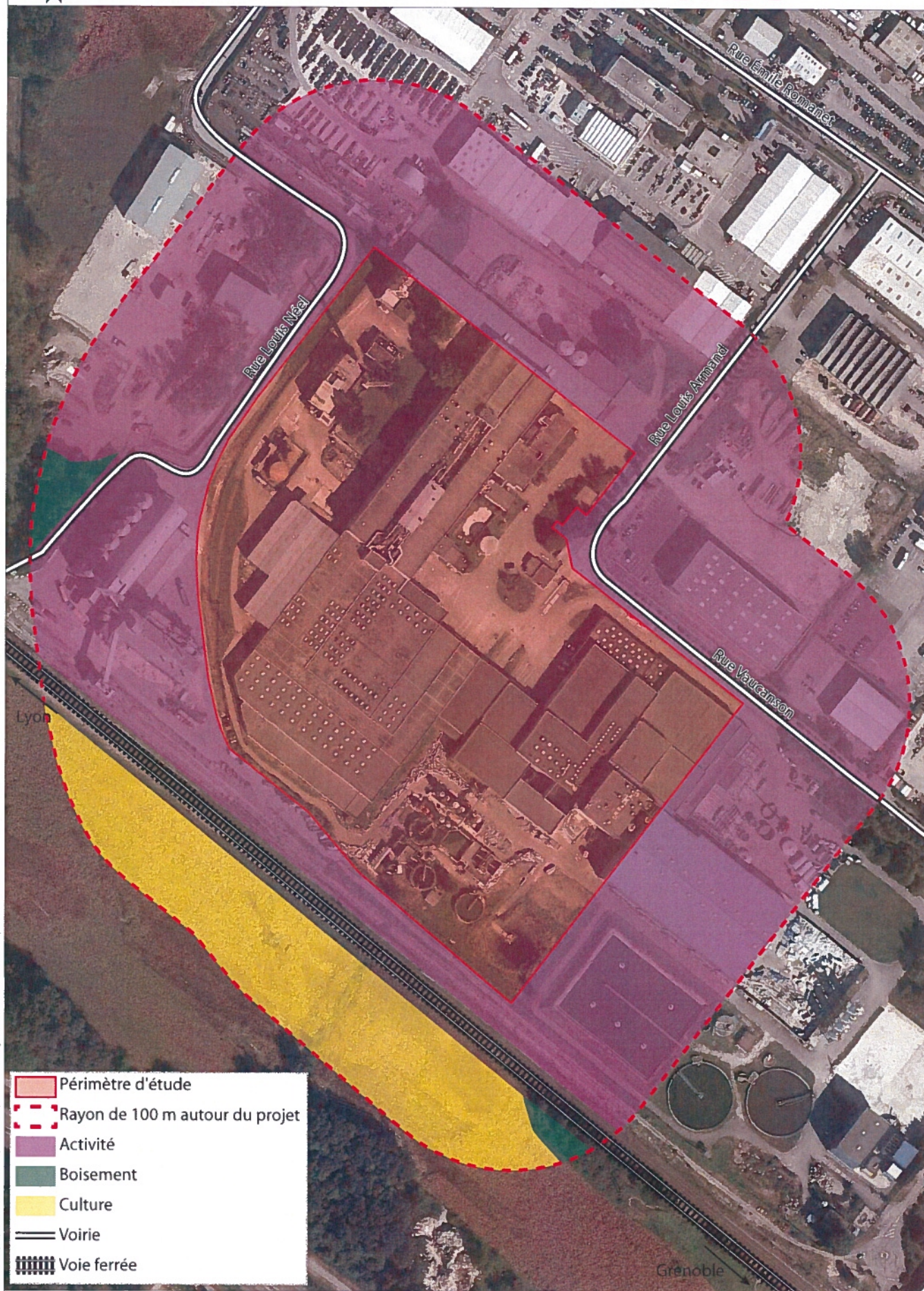



ANNEXE 6 : OCCUPATION DU SOL



- Périmètre d'étude
- Zone de prospection clôturée
- Bassin bétonnés en eau
- Bassin en eau avec roselière sur les berges
- Bâtiment désaffecté en fibrociment
- Boisement de saules et peupliers blancs
- Pelouse de parc plantée de quelques arbres
- Surface imperméabilisées (routes, zones de dépôts)

- Alignement de charmes
- Alignement de tilleuls
- ★ Arbre planté au sein des espaces verts

Espèces invasives

- Buddléia
- Robinier faux-acacia
- Sénéçon de Jacob