



Liberté • Égalité • Fraternité
RÉPUBLIQUE FRANÇAISE

Ministère chargé
de
l'environnement

Annexe n°1 à la demande d'examen au cas par cas préalable à la réalisation d'une étude d'impact

Informations nominatives relatives au maître d'ouvrage ou pétitionnaire À JOINDRE AU FORMULAIRE CERFA N° 14734

NOTA : CETTE ANNEXE DOIT FAIRE L'OBJET D'UN DOCUMENT NUMÉRISÉ PARTICULIER
LORSQUE LA DEMANDE D'EXAMEN AU CAS PAR CAS EST ADRESSÉE À L'AUTORITÉ ENVIRONNEMENTALE
PAR VOIE ÉLECTRONIQUE

Personne physique

Adresse

Numéro

Extension

Nom de la voie

Code Postal

Localité

Pays

Tél

Fax

Courriel

@

Personne morale

Adresse du siège social

Numéro

Extensio
n

Nom de la voie

Code postal

Localité

Pays

Tél

Fax

Courriel

@

Personne habilitée à fournir des renseignements sur la présente demande

Nom

Prénom

Qualité

Tél

Fax

Courriel

@

En cas de co-maîtrise d'ouvrage, listez au verso l'ensemble des maîtres d'ouvrage.

Co-maîtrise d'ouvrage

Le maître d'ouvrage est le responsable de la mise en œuvre du projet. Il est chargé de définir les objectifs, de valider le plan de projet, de suivre l'avancement et de communiquer avec les parties prenantes. Il est également responsable de la gestion des risques et de la gestion des ressources.

Le maître d'ouvrage est le responsable de la mise en œuvre du projet. Il est chargé de définir les objectifs, de valider le plan de projet, de suivre l'avancement et de communiquer avec les parties prenantes. Il est également responsable de la gestion des risques et de la gestion des ressources.

Le maître d'ouvrage est le responsable de la mise en œuvre du projet. Il est chargé de définir les objectifs, de valider le plan de projet, de suivre l'avancement et de communiquer avec les parties prenantes. Il est également responsable de la gestion des risques et de la gestion des ressources.

Le maître d'ouvrage est le responsable de la mise en œuvre du projet. Il est chargé de définir les objectifs, de valider le plan de projet, de suivre l'avancement et de communiquer avec les parties prenantes. Il est également responsable de la gestion des risques et de la gestion des ressources.

Le maître d'ouvrage est le responsable de la mise en œuvre du projet. Il est chargé de définir les objectifs, de valider le plan de projet, de suivre l'avancement et de communiquer avec les parties prenantes. Il est également responsable de la gestion des risques et de la gestion des ressources.

Le maître d'ouvrage est le responsable de la mise en œuvre du projet. Il est chargé de définir les objectifs, de valider le plan de projet, de suivre l'avancement et de communiquer avec les parties prenantes. Il est également responsable de la gestion des risques et de la gestion des ressources.

Le maître d'ouvrage est le responsable de la mise en œuvre du projet. Il est chargé de définir les objectifs, de valider le plan de projet, de suivre l'avancement et de communiquer avec les parties prenantes. Il est également responsable de la gestion des risques et de la gestion des ressources.

Le maître d'ouvrage est le responsable de la mise en œuvre du projet. Il est chargé de définir les objectifs, de valider le plan de projet, de suivre l'avancement et de communiquer avec les parties prenantes. Il est également responsable de la gestion des risques et de la gestion des ressources.



Dossier regu le 14/06.
Réponse attendue le 19/07.

**Direction Générale Adjointe de
l'Aménagement et de l'Environnement**

Dossier suivi par Sylvie DEBIEVE

Tel : +33 (0)4.50.21.26.05

Mel : sylvie.debieve@megeve.fr

Objet

Demande d'autorisation de défrichement – Cerfa
n°14734*03 et annexes

N/Réf. : 2017-DGAAE-SD-MD-082

LRAR :

**DREAL Auvergne-Rhône-Alpes
Pôle autorité environnementale
5, place Jules Ferry
69 006 Lyon**

Megève, le 09 juin 2017

Madame, Monsieur,

Dans le cadre de l'entretien de notre patrimoine boisé communal et en concertation avec les services de l'ONF, je vous prie de bien vouloir trouver, pour instruction, la demande d'examen au cas par cas préalable à la réalisation éventuelle d'une évaluation environnementale (Cerfa n°14734*03).

Dans l'attente, mes services restent, évidemment, à votre entière disposition. Je vous prie d'agréer, Madame, Monsieur, l'assurance de ma considération.



Le Maire,

Catherine JULLIEN-BRECHES.

Demande d'examen au cas par cas préalable à la réalisation éventuelle d'une évaluation environnementale

Article R. 122-3 du code de l'environnement

*Ce formulaire sera publié sur le site internet de l'autorité environnementale
Avant de remplir cette demande, lire attentivement la notice explicative*

Cadre réservé à l'autorité environnementale

Date de réception :

Dossier complet le :

N° d'enregistrement :

1. Intitulé du projet

Défrichement de 1,22 ha en forêt communale de Megève, agrandissement du ball-trap communal.

2. Identification du (ou des) maître(s) d'ouvrage ou du (ou des) pétitionnaire(s)

2.1 Personne physique

Nom

Prénom

2.2 Personne morale

Dénomination ou raison sociale

MAIRIE DE MEGEVE

Nom, prénom et qualité de la personne
habilitée à représenter la personne morale

MADAME CATHERINE JULLIEN-BRECHES

RCS / SIRET

2 1 7 4 0 1 7 3 6 0 0 0 1 2

Forme juridique

Joignez à votre demande l'annexe obligatoire n°1

3. Catégorie(s) applicable(s) du tableau des seuils et critères annexé à l'article R. 122-2 du code de l'environnement et dimensionnement correspondant du projet

N° de catégorie et sous catégorie	Caractéristiques du projet au regard des seuils et critères de la catégorie (Préciser les éventuelles rubriques issues d'autres nomenclatures (ICPE, IOTA, etc.))
47 a	Agrandissement de l'aire du ball-trap déjà présent en forêt communale, parcelle 4

4. Caractéristiques générales du projet

Doivent être annexées au présent formulaire les pièces énoncées à la rubrique 8.1 du formulaire

4.1 Nature du projet, y compris les éventuels travaux de démolition

Déboisement sur 1,22 hectares de futaie d'épicéas adultes, en mauvaise santé.

A terme, pour faciliter la récupération des déchets inertes liés à l'activité de ball-trap (bourres et plateaux), il est prévu la pose d'équipement sur la zone déboisée: installation de mâts sur plots de béton pour installer des filets.

4.2 Objectifs du projet

Les aménagements projetés sont à réaliser en vue de l'organisation d'une épreuve des championnats du monde de ball-trap en août 2017.

4.3 Décrivez sommairement le projet

4.3.1 dans sa phase travaux

Abattage des résineux sur la zone identifiée.

Création de plots béton pour poser des mats supports de filet, à terme.

4.3.2 dans sa phase d'exploitation

Entretien de la zone défrichée et récupération régulière des cibles (en argile) et bourres.

4.4 A quelle(s) procédure(s) administrative(s) d'autorisation le projet a-t-il été ou sera-t-il soumis ?

La décision de l'autorité environnementale devra être jointe au(x) dossier(s) d'autorisation(s).

Le projet se situe sur une zone forestière ne nécessitant pas d'autre procédure administrative (site non concerné par la loi sur l'Eau, site naturel non protégé).

4.5 Dimensions et caractéristiques du projet et superficie globale de l'opération - préciser les unités de mesure utilisées

Grandeurs caractéristiques	Valeur(s)
Superficie globale défrichée	1,20 hectares
Localisation (voir plan annexé)	
Superficie du ball-trap après agrandissement	2,75 hectares
Superficie du massif forestier concerné	195 hectares

4.6 Localisation du projet

Adresse et commune(s)
d'implantation

Commune de Megève
Canton des Frasses
Ball-trap des Frasses

Coordonnées géographiques¹

Long. 06°34'50"E Lat. 45°53'80"N

Pour les catégories 5° a), 6° a), b) et c), 7° a), 9° a), 10°, 11° a) et b), 22°, 32°, 34°, 38° ; 43° a) et b) de l'annexe à l'article R. 122-2 du code de l'environnement :

Point de départ :

Long. ° ' " Lat. ° ' "

Point d'arrivée :

Long. ° ' " Lat. ° ' "

Communes traversées :

Joignez à votre demande les annexes n° 2 à 6

4.7 S'agit-il d'une modification/extension d'une installation ou d'un ouvrage existant ?

Oui ☒

Non ☐

4.7.1 Si oui, cette installation ou cet ouvrage a-t-il fait l'objet d'une évaluation environnementale ?

Oui ☐

Non ☒

4.7.2 Si oui, décrivez sommairement les différentes composantes de votre projet et indiquez à quelle date il a été autorisé ?

5. Sensibilité environnementale de la zone d'implantation envisagée

Afin de réunir les informations nécessaires pour remplir le tableau ci-dessous, vous pouvez vous rapprocher des services instructeurs, et vous référer notamment à l'outil de cartographie interactive CARMEN, disponible sur le site de chaque direction régionale.

Le site Internet du ministère de l'environnement vous propose un regroupement de ces données environnementales par région, à l'adresse suivante : <http://www.developpement-durable.gouv.fr/-Les-donnees-environnementales-.html>.

Cette plateforme vous indiquera la définition de chacune des zones citées dans le formulaire.

Vous pouvez également retrouver la cartographie d'une partie de ces informations sur le site de l'inventaire national du patrimoine naturel (<http://inpn.mnhn.fr/zone/sinp/espaces/viewer/>).

Le projet se situe-t-il :	Oui	Non	Lequel/Laquelle ?
Dans une zone naturelle d'intérêt écologique, faunistique et floristique de type I ou II (ZNIEFF) ?	<input type="checkbox"/>	<input checked="" type="checkbox"/>	
En zone de montagne ?	<input checked="" type="checkbox"/>	<input type="checkbox"/>	
Dans une zone couverte par un arrêté de protection de biotope ?	<input type="checkbox"/>	<input checked="" type="checkbox"/>	
Sur le territoire d'une commune littorale ?	<input type="checkbox"/>	<input checked="" type="checkbox"/>	
Dans un parc national, un parc naturel marin, une réserve naturelle (nationale ou régionale), une zone de conservation halieutique ou un parc naturel régional ?	<input type="checkbox"/>	<input checked="" type="checkbox"/>	
Sur un territoire couvert par un plan de prévention du bruit, arrêté ou le cas échéant, en cours d'élaboration ?	<input type="checkbox"/>	<input checked="" type="checkbox"/>	
Dans un bien inscrit au patrimoine mondial ou sa zone tampon, un monument historique ou ses abords ou un site patrimonial remarquable ?	<input type="checkbox"/>	<input checked="" type="checkbox"/>	

Dans une zone humide ayant fait l'objet d'une délimitation ?	<input type="checkbox"/>	<input checked="" type="checkbox"/>	
Dans une commune couverte par un plan de prévention des risques naturels prévisibles (PPRN) ou par un plan de prévention des risques technologiques (PPRT) ? si oui, est-il prescrit ou approuvé ?	<input checked="" type="checkbox"/>	<input type="checkbox"/>	PPRN approuvé le 14/08/2012
Dans un site ou sur des sols pollués ?	<input type="checkbox"/>	<input checked="" type="checkbox"/>	
Dans une zone de répartition des eaux ?	<input type="checkbox"/>	<input checked="" type="checkbox"/>	
Dans un périmètre de protection rapprochée d'un captage d'eau destiné à la consommation humaine ou d'eau minérale naturelle ?	<input type="checkbox"/>	<input checked="" type="checkbox"/>	
Dans un site inscrit ?	<input type="checkbox"/>	<input checked="" type="checkbox"/>	
Le projet se situe-t-il, dans ou à proximité :	Oui	Non	Lequel et à quelle distance ?
D'un site Natura 2000 ?	<input type="checkbox"/>	<input checked="" type="checkbox"/>	
D'un site classé ?	<input type="checkbox"/>	<input checked="" type="checkbox"/>	

6. Caractéristiques de l'impact potentiel du projet sur l'environnement et la santé humaine au vu des informations disponibles

6.1 Le projet envisagé est-il susceptible d'avoir les incidences notables suivantes ?

Veillez compléter le tableau suivant :

Incidences potentielles		Oui	Non	De quelle nature ? De quelle importance ? Appréciez sommairement l'impact potentiel
Ressources	Engendre-t-il des prélèvements d'eau ? Si oui, dans quel milieu ?	<input type="checkbox"/>	<input checked="" type="checkbox"/>	
	Impliquera-t-il des drainages / ou des modifications prévisibles des masses d'eau souterraines ?	<input type="checkbox"/>	<input checked="" type="checkbox"/>	
	Est-il excédentaire en matériaux ?	<input type="checkbox"/>	<input checked="" type="checkbox"/>	
	Est-il déficitaire en matériaux ? Si oui, utilise-t-il les ressources naturelles du sol ou du sous-sol ?	<input type="checkbox"/>	<input checked="" type="checkbox"/>	
Milieu naturel	Est-il susceptible d'entraîner des perturbations, des dégradations, des destructions de la biodiversité existante : faune, flore, habitats, continuités écologiques ?	<input type="checkbox"/>	<input checked="" type="checkbox"/>	
	Si le projet est situé dans ou à proximité d'un site Natura 2000, est-il susceptible d'avoir un impact sur un habitat / une espèce inscrit(e) au Formulaire Standard de Données du site ?	<input type="checkbox"/>	<input checked="" type="checkbox"/>	

	Est-il susceptible d'avoir des incidences sur les autres zones à sensibilité particulière énumérées au 5.2 du présent formulaire ?	<input type="checkbox"/>	<input checked="" type="checkbox"/>	
	Engendre-t-il la consommation d'espaces naturels, agricoles, forestiers, maritimes ?	<input checked="" type="checkbox"/>	<input type="checkbox"/>	Consommation de 1,22 hectares.
Risques	Est-il concerné par des risques technologiques ?	<input type="checkbox"/>	<input checked="" type="checkbox"/>	
	Est-il concerné par des risques naturels ?	<input type="checkbox"/>	<input checked="" type="checkbox"/>	
	Engendre-t-il des risques sanitaires ? Est-il concerné par des risques sanitaires ?	<input type="checkbox"/> <input type="checkbox"/>	<input checked="" type="checkbox"/> <input checked="" type="checkbox"/>	
Nuisances	Engendre-t-il des déplacements/des trafics	<input checked="" type="checkbox"/>	<input type="checkbox"/>	Accès au ball-trap par la route communale des Frasses.
	Est-il source de bruit ? Est-il concerné par des nuisances sonores ?	<input checked="" type="checkbox"/> <input checked="" type="checkbox"/>	<input type="checkbox"/> <input type="checkbox"/>	Sans changement par rapport à l'existant (bruits des tirs de ball-trap).

	Engendre-t-il des odeurs ? Est-il concerné par des nuisances olfactives ?	<input type="checkbox"/> <input type="checkbox"/>	<input checked="" type="checkbox"/> <input checked="" type="checkbox"/>	
	Engendre-t-il des vibrations ? Est-il concerné par des vibrations ?	<input type="checkbox"/> <input type="checkbox"/>	<input checked="" type="checkbox"/> <input checked="" type="checkbox"/>	
	Engendre-t-il des émissions lumineuses ? Est-il concerné par des émissions lumineuses ?	<input type="checkbox"/> <input type="checkbox"/>	<input checked="" type="checkbox"/> <input checked="" type="checkbox"/>	
	Engendre-t-il des rejets dans l'air ?	<input type="checkbox"/>	<input checked="" type="checkbox"/>	
Emissions	Engendre-t-il des rejets liquides ? Si oui, dans quel milieu ?	<input type="checkbox"/>	<input checked="" type="checkbox"/>	
	Engendre-t-il des effluents ?	<input type="checkbox"/>	<input checked="" type="checkbox"/>	
	Engendre-t-il la production de déchets non dangereux, inertes, dangereux ?	<input type="checkbox"/>	<input checked="" type="checkbox"/>	

Patrimoine / Cadre de vie / Population	Est-il susceptible de porter atteinte au patrimoine architectural, culturel, archéologique et paysager ?	<input type="checkbox"/>	<input checked="" type="checkbox"/>	
	Engendre-t-il des modifications sur les activités humaines (agriculture, sylviculture, urbanisme, aménagements), notamment l'usage du sol?	<input type="checkbox"/>	<input checked="" type="checkbox"/>	Pas d'impact sur la gestion forestière.

6.2 Les incidences du projet identifiées au 6.1 sont-elles susceptibles d'être cumulées avec d'autres projets existants ou approuvés ?

Oui ☐ Non ☒ Si oui, décrivez lesquelles :

6.3 Les incidences du projet identifiées au 6.1 sont-elles susceptibles d'avoir des effets de nature transfrontière ?

Oui ☐ Non ☒ Si oui, décrivez lesquels :

6.4 Description, le cas échéant, des mesures et des caractéristiques du projet destinées à éviter ou réduire les effets négatifs notables du projet sur l'environnement ou la santé humaine (pour plus de précision, il vous est possible de joindre une annexe traitant de ces éléments) :

Récupération des déchets de cible et bourres de ball-trap, à la charge de l'association du ball-trap telle que définie par l'article 7 de la concession entre le Ball-Trap club de Megève, bénéficiaire de l'installation et la commune de Megève.

Voir concession en annexe (cette concession est réactualisée chaque année). L'actualisation de 2018 prendra compte l'extension de l'emprise objet de la présente demande.

7. Auto-évaluation (facultatif)

Au regard du formulaire rempli, estimez-vous qu'il est nécessaire que votre projet fasse l'objet d'une évaluation environnementale ou qu'il devrait en être dispensé ? Expliquez pourquoi.

Ce projet d'agrandissement d'une zone de ball-trap déjà existante ne modifiera pas l'impact de l'activité en question.

L'impact en terme forestier est mineur et ne remet pas en cause la gestion forestière de la forêt communale.

Le site n'est pas concerné par la présence de milieux naturels ou d'espèces naturelles protégées.

Le site d'agrandissement comme l'aire actuelle du ball-trap restera au régime forestier et restera donc l'objet d'une convention entre la commune et le Ball-Trap Club de Megève.

La surveillance du site sera donc poursuivie par l'ONF.

8. Annexes

8.1 Annexes obligatoires

Objet		
1	Document CERFA n°14734 intitulé « informations nominatives relatives au maître d'ouvrage ou pétitionnaire » - non publié ;	<input checked="" type="checkbox"/>
2	Un plan de situation au 1/25 000 ou, à défaut, à une échelle comprise entre 1/16 000 et 1/64 000 (Il peut s'agir d'extraits cartographiques du document d'urbanisme s'il existe) ;	<input checked="" type="checkbox"/>
3	Au minimum, 2 photographies datées de la zone d'implantation, avec une localisation cartographique des prises de vue, l'une devant permettre de situer le projet dans l'environnement proche et l'autre de le situer dans le paysage lointain ;	<input checked="" type="checkbox"/>
4	Un plan du projet <u>ou</u> , pour les travaux, ouvrages ou aménagements visés aux catégories 5° a), 6° b) et c), 7°, 9°, 10°, 11°, 12°, 13°, 22°, 32, 38° ; 43° a) et b) de l'annexe à l'article R. 122-2 du code de l'environnement un projet de tracé ou une enveloppe de tracé ;	<input checked="" type="checkbox"/>
5	Sauf pour les travaux, ouvrages ou aménagements visés aux 5° a), 6° b) et c), 7°, 9°, 10°, 11°, 12°, 13°, 22°, 32, 38° ; 43° a) et b) de l'annexe à l'article R. 122-2 du code de l'environnement : plan des abords du projet (100 mètres au minimum) pouvant prendre la forme de photos aériennes datées et complétées si nécessaire selon les évolutions récentes, à une échelle comprise entre 1/2 000 et 1/5 000. Ce plan devra préciser l'affectation des constructions et terrains avoisinants ainsi que les canaux, plans d'eau et cours d'eau ;	<input checked="" type="checkbox"/>
6	Si le projet est situé dans un site Natura 2000, un plan de situation détaillé du projet par rapport à ce site. Dans les autres cas, une carte permettant de localiser le projet par rapport aux sites Natura 2000 sur lesquels le projet est susceptible d'avoir des effets.	<input type="checkbox"/>

8.2 Autres annexes volontairement transmises par le maître d'ouvrage ou pétitionnaire

Veillez compléter le tableau ci-joint en indiquant les annexes jointes au présent formulaire d'évaluation, ainsi que les parties auxquelles elles se rattachent

Objet

Convention temporaire d'occupation des terrains concernés entre le ball-Trap Club de Megève, la commune de Megève et l'ONF.

9. Engagement et signature

Je certifie sur l'honneur l'exactitude des renseignements ci-dessus



Fait à Megève

le, 01 / 06 / 2017

Signature

Insérez votre signature en cliquant sur le cadre ci-dessus

The image shows a circular official stamp of the 'MAIRIE DE MEGÈVE' in Haute-Savoie. The stamp features a central emblem with a sun and a figure. Overlaid on the stamp is a handwritten signature in black ink. To the right of the signature, the letters 'DAE' are handwritten.

Forêt communale de Megève

Extension du ball-trap

Site à défricher



Vue élargie de face depuis les installations du ball-trap



Vue de biais en rapproché

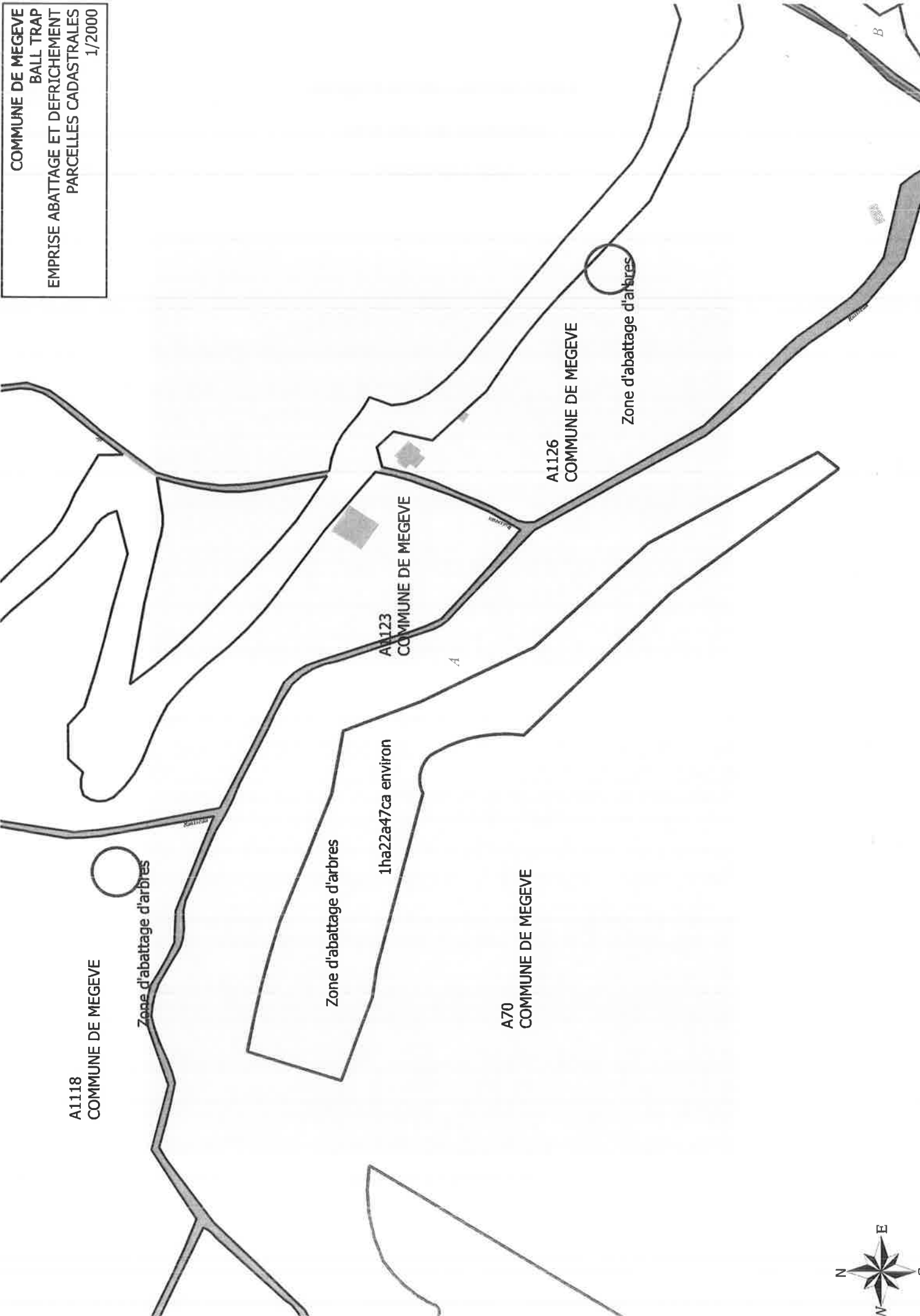

Localisation ball-trap Megève

Zone emprise déclarée

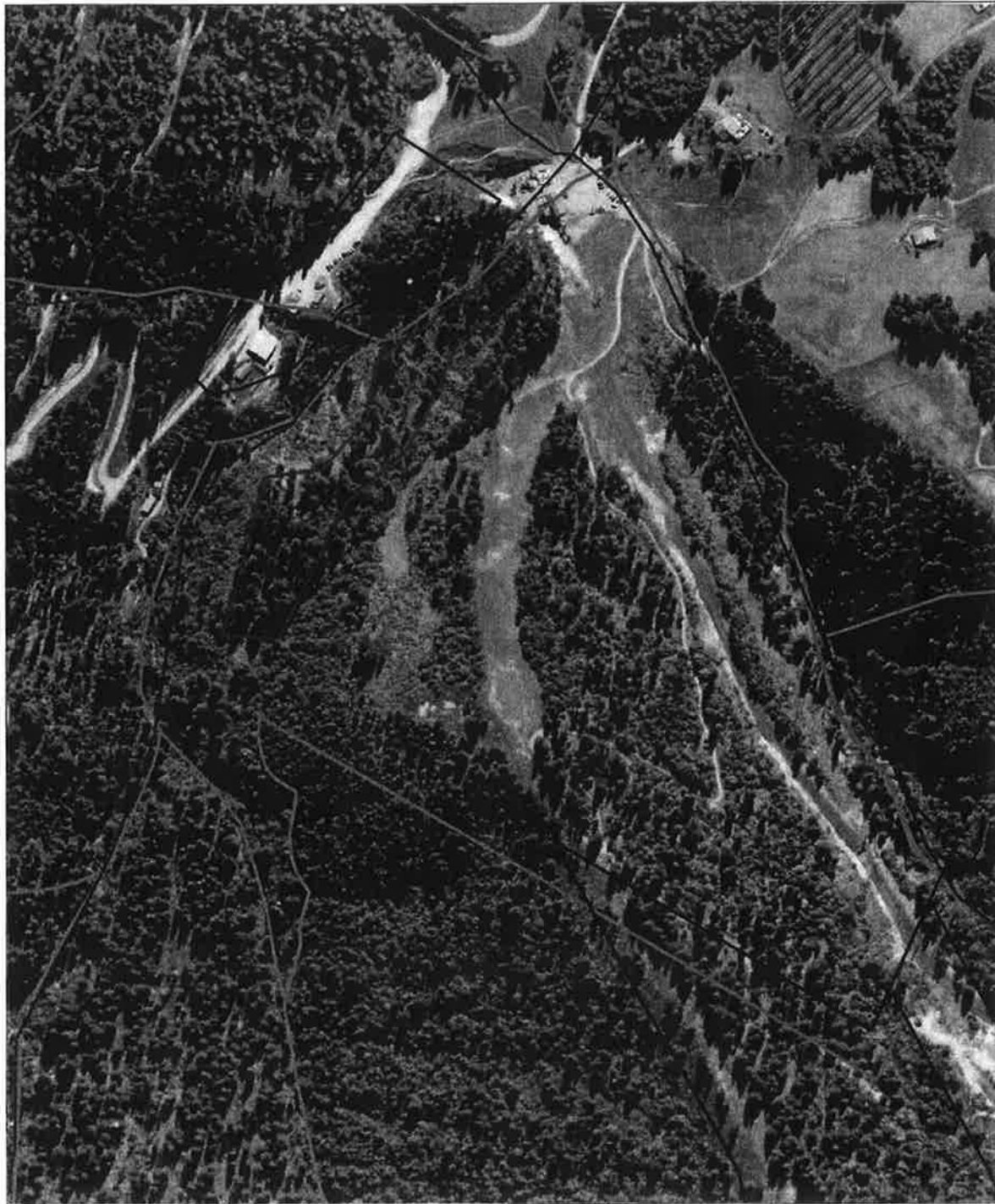

- ☒ Hydrographie BD Carthage IGN
- ☐ Concession - recensement DT 2014 polygone
- ☒ Zone humide DREAL
- ☐ bdn_observation précises
- ☐ Site Natura 2000 Habitats (ZSC)
- ☐ Inventaire ZNIEFF1
- ☐ Inventaire ZNIEFF2
- ☐ Site Natura 2000 Oiseaux (ZPS)
- ☐ Forêts
- ☐ Parcelles forestières

Commentaires



Echelle : 1 : 5000

Auteur :

23/05/2017

© IGN / ONF : Toute reproduction interdite

Localisation ball-trap Megève

Zone emprise déclarée

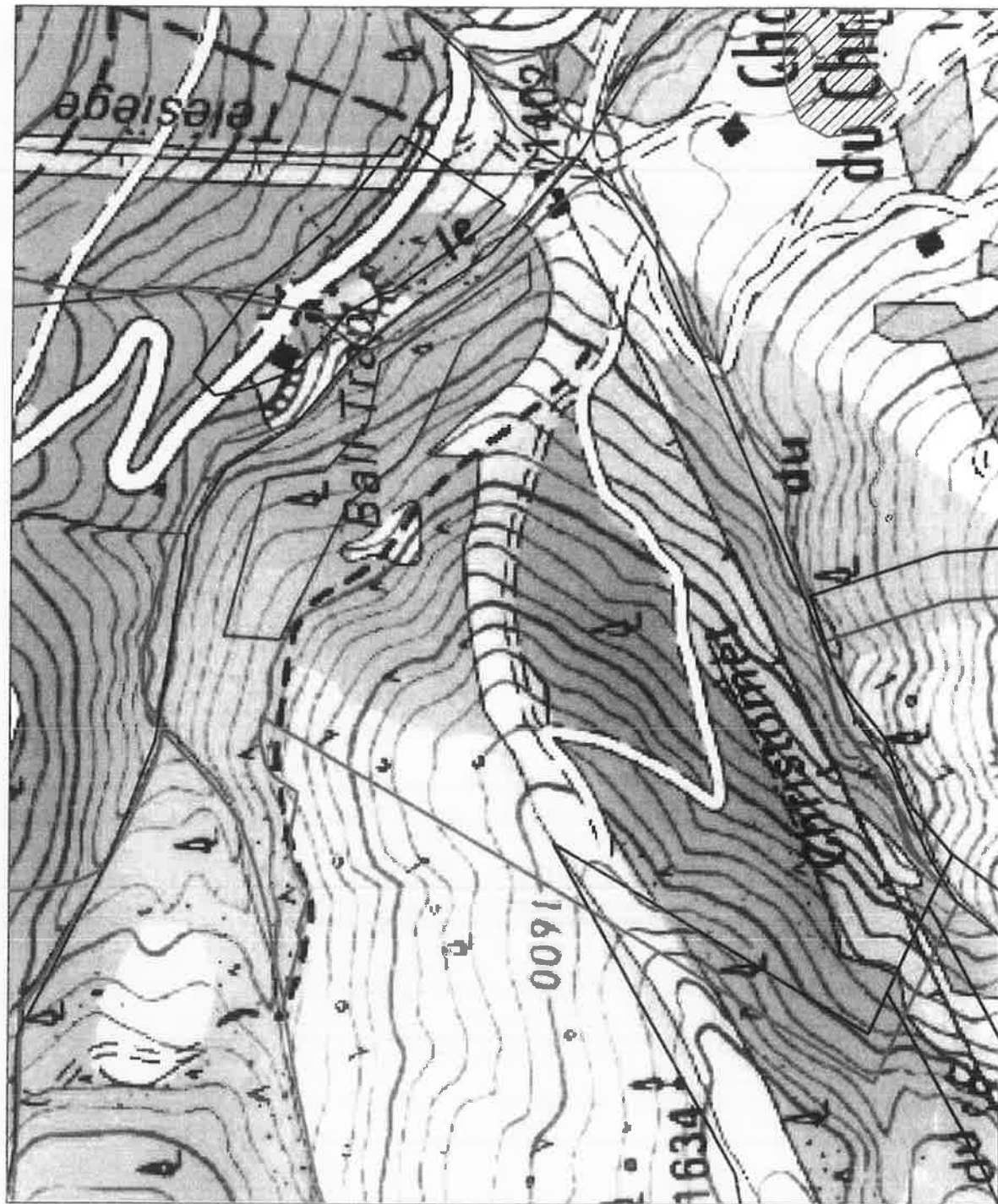

- Hydrographie BD Carthage IGN
- Concession - recensement DT 2014 polygons
- Zone humide DREAL
- bin_observation precise
- Site Natura 2000 Habitats (ZSC)
- Inventaire ZNIEFF1
- Inventaire ZNIEFF2
- Site Natura 2000 Oiseaux (ZPS)
- Forêts
- Parcelles forestières

Commentaires



Echelle : 1 : 5000

Auteur :

23/05/2017

© IGN / ONF : Toute reproduction interdite