

Aménagement en voie douce de l'ancienne voie ferrée Le Pouzin - Privas



Annexe 3 Dossier photos

LO VRD *Ingénierie*



Maître d'Oeuvre

12 Avenue Joseph Combiér
26250 Livron sur DROME

Tel : 04.75.61.58.80
E-mail : lo-vrd.ingenierie@orange.fr



Maître d'Ouvrage

Communauté de Communes Privas Rhône Vallées
8 avenue de l'europe unie, BP 337 07003 PRIVAS cedex
Tel: 04.75.64.07.07 contact@privas-rhone-vallees.fr

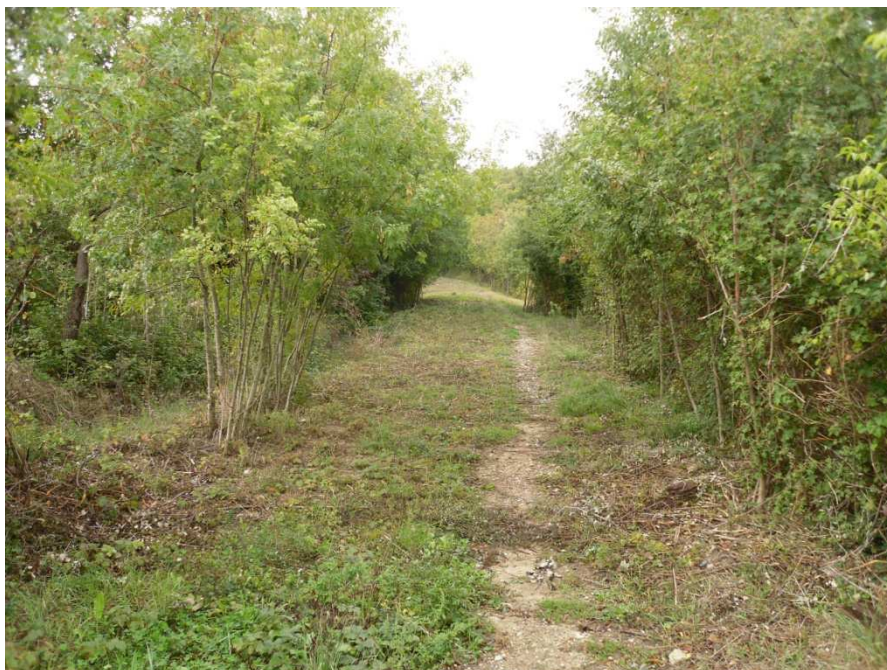

Section 1 : Pm 0 le Petit Mauras



Section 1 : Pm 450 viaduc sur le Rui du bénéfice



Section 2 : Pm 1030 passage sur voie communale

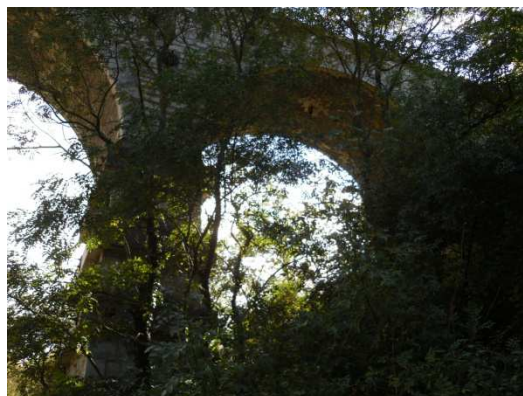

Section 2 : Pm 1200 viaduc sur le ravin de l'Augente



Section 2 : Pm 1400 zone en tranchée



Section 3 : Pm 2340 passage supérieur

Section 3 : Gare de Chomérac

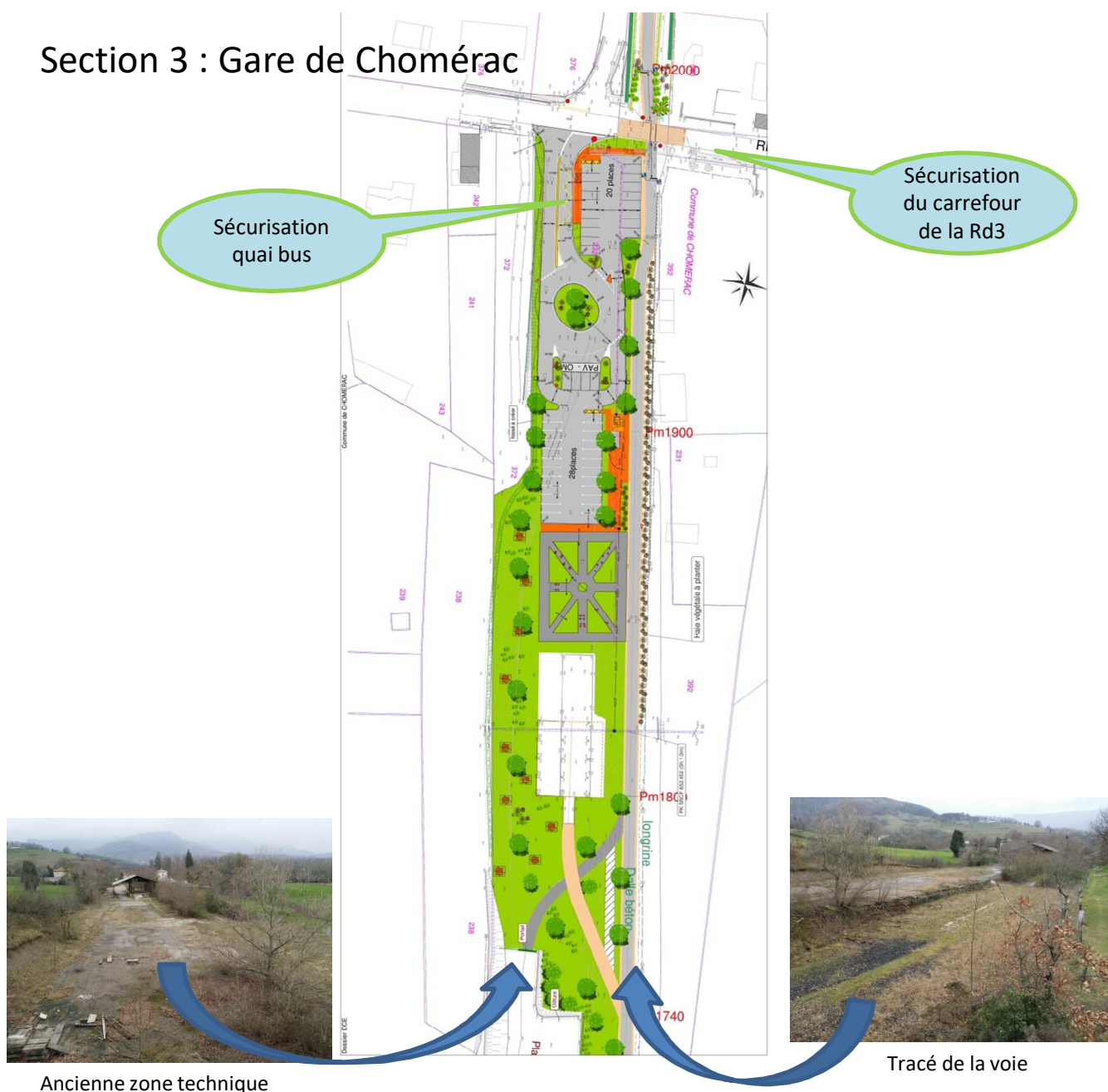



Section 4 : Pm 2840 vue sur le château du bijou



Section 4 : Pm 3200 Viaduc sur la Payre



Section 5 : Pm 3900 plaine est



Section 5 : Pm 4200



Section 6 : Pm 4700



Section 6 : Pm 5100



Section 7 : Pm 5600



Section 7 : Pm 5700 viaduc d'Alissas



Section 7 : Pm 5800 - 6000



Section 8 : Pm 6300

Section 8 : Pm 6900
Giratoire zone du lac

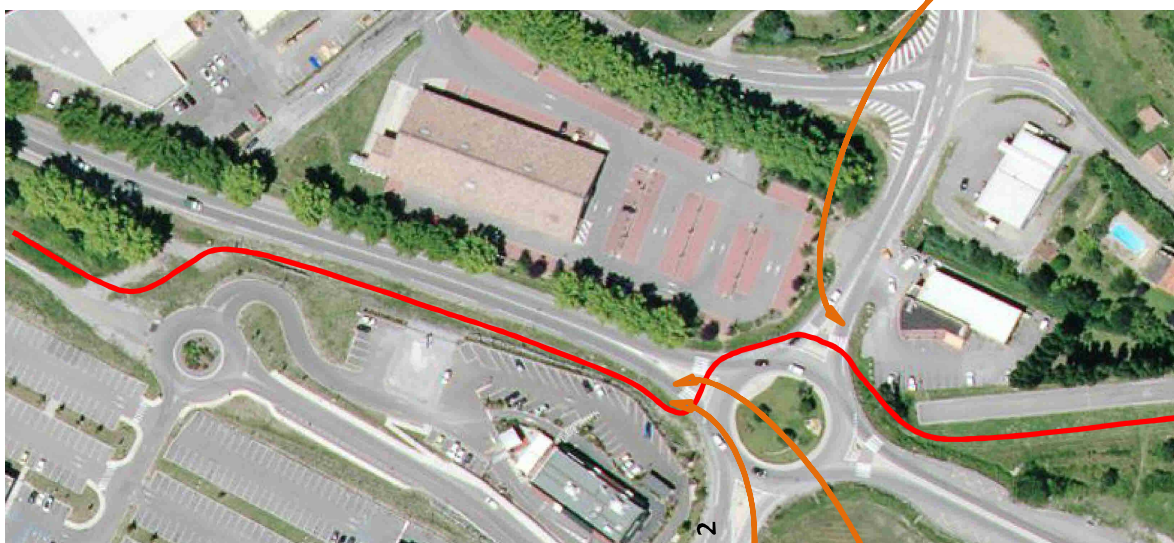



Section 9 : Pm 7300



Section 9 : Pm 7800 traversée carrefour Gam Vert



Section 10 : Pm 8500 tranchée



Section 10 : Pm 8950
Ouvrage sur le Rui de la Bayonne

Section 11 : Pm 9400 St PRIEST



Section 11 : Pm 9650 viaduc sur l'Ouvèze



Section 11 : Pm 9800 Tranchée



Section 12 : Pm 10000 rue de la Tour



Section 12 : Pm 10100 traversée Rd7

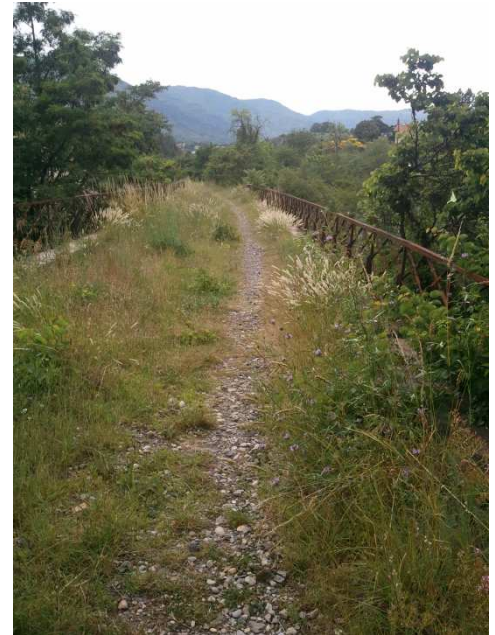

Section 12 : Pm 10300



Section 12 : Pm 10600



Section 13: Pm 10850 vue de la route des mines

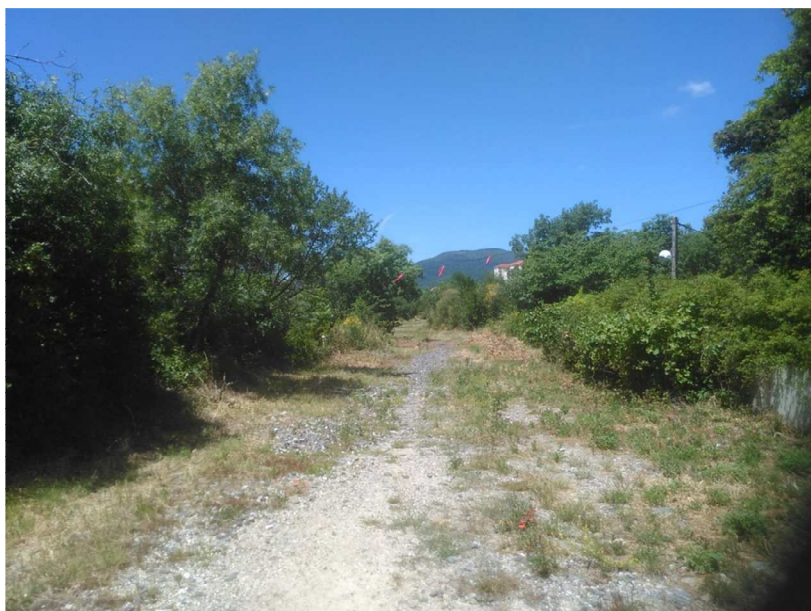

Section 13: Pm 11000 arrivée à PRIVAS