

ABEST
Ingénierie

75 rue Diderot - 73400 UGINE
Tél. 04 79 89 75 75 - Fax 04 79 89 75 76
Mét. ingenerie@abest.fr - http://www.abest.fr



Extension du réseau neige de culture pistes de ski alpin Perches et Roc Blanc/Papillon

Station : ARECHES Commune : BEAUFORT SUR DORON

PRE ETUDE



- 1- Plan de situation
- 2- Plan général des travaux
- 3- Plan des abords du projet

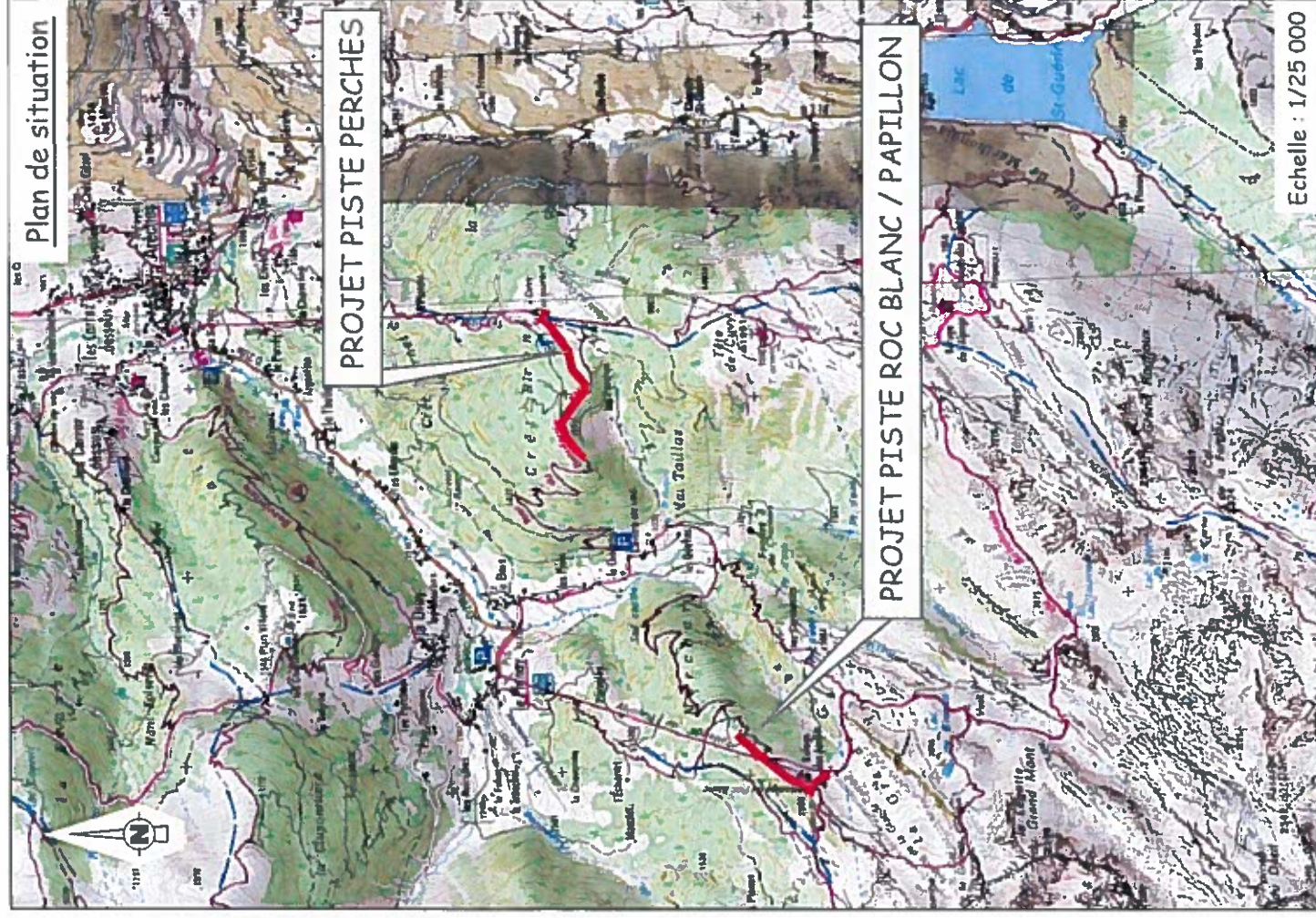

Réfichier : P:\2016\16-033\09-ENV\16-033 k par k.dwg ECHELLE : 1/25 000

INDICE	DATE	ETAB.	VERIF	OBSERVATIONS-MODIFICATIONS
0	22-03-2017	MG	BB	PREMIERE DIFFUSION (eau 03-03UBISCH DIR NEIGE.dwg and A du 20/07/2016)
A	06-04-2017	MG	BB	Modif. suite rq MO

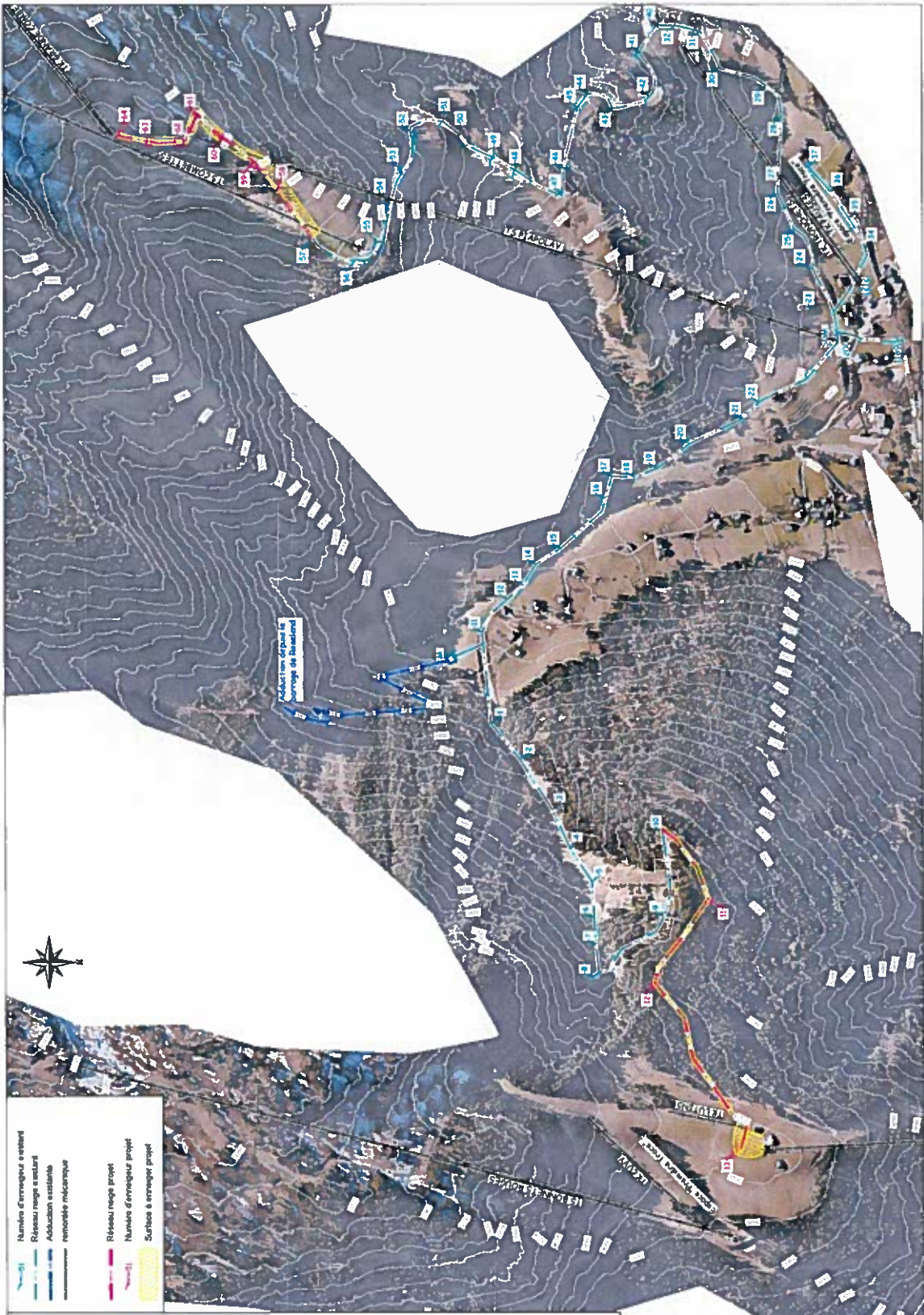

ABEST
 Ingénierie
 15 rue Comtesse - 13006 Marseille
 Tél : 04 91 55 11 11
 Fax : 04 91 55 11 12
 Site : www.abest.fr

Extension du réseau neige de culture pistes de ski alpin Perches et Roc Blanc/Papillon

Station : ARECHES Commune : BEAUFORT SUR DORON

PRE ETUDE

- 1- Plan de situation
- 2- Plan général des travaux
- 3- Plan des abords du projet



Projet N°		P-UN1616-03709 (04/16-0315) - Jour 1, 2, 3, 4, 5, 6, 7, 8, 9, 10, 11, 12, 13, 14, 15, 16, 17, 18, 19, 20, 21, 22, 23, 24, 25, 26, 27, 28, 29, 30, 31, 32, 33, 34, 35, 36, 37, 38, 39, 40, 41, 42, 43, 44, 45, 46, 47, 48, 49, 50, 51, 52, 53, 54, 55, 56, 57, 58, 59, 60, 61, 62, 63, 64, 65, 66, 67, 68, 69, 70, 71, 72, 73, 74, 75, 76, 77, 78, 79, 80, 81, 82, 83, 84, 85, 86, 87, 88, 89, 90, 91, 92, 93, 94, 95, 96, 97, 98, 99, 100		Echelle : 1/5 000	
DATE	REVISION	DATE	REVISION	DATE	REVISION
20-03-2017	001	20-03-2017	001	20-03-2017	001
20-03-2017	002	20-03-2017	002	20-03-2017	002
20-03-2017	003	20-03-2017	003	20-03-2017	003
20-03-2017	004	20-03-2017	004	20-03-2017	004
20-03-2017	005	20-03-2017	005	20-03-2017	005
20-03-2017	006	20-03-2017	006	20-03-2017	006
20-03-2017	007	20-03-2017	007	20-03-2017	007
20-03-2017	008	20-03-2017	008	20-03-2017	008
20-03-2017	009	20-03-2017	009	20-03-2017	009
20-03-2017	010	20-03-2017	010	20-03-2017	010
20-03-2017	011	20-03-2017	011	20-03-2017	011
20-03-2017	012	20-03-2017	012	20-03-2017	012
20-03-2017	013	20-03-2017	013	20-03-2017	013
20-03-2017	014	20-03-2017	014	20-03-2017	014
20-03-2017	015	20-03-2017	015	20-03-2017	015
20-03-2017	016	20-03-2017	016	20-03-2017	016
20-03-2017	017	20-03-2017	017	20-03-2017	017
20-03-2017	018	20-03-2017	018	20-03-2017	018
20-03-2017	019	20-03-2017	019	20-03-2017	019
20-03-2017	020	20-03-2017	020	20-03-2017	020
20-03-2017	021	20-03-2017	021	20-03-2017	021
20-03-2017	022	20-03-2017	022	20-03-2017	022
20-03-2017	023	20-03-2017	023	20-03-2017	023
20-03-2017	024	20-03-2017	024	20-03-2017	024
20-03-2017	025	20-03-2017	025	20-03-2017	025
20-03-2017	026	20-03-2017	026	20-03-2017	026
20-03-2017	027	20-03-2017	027	20-03-2017	027
20-03-2017	028	20-03-2017	028	20-03-2017	028
20-03-2017	029	20-03-2017	029	20-03-2017	029
20-03-2017	030	20-03-2017	030	20-03-2017	030
20-03-2017	031	20-03-2017	031	20-03-2017	031
20-03-2017	032	20-03-2017	032	20-03-2017	032
20-03-2017	033	20-03-2017	033	20-03-2017	033
20-03-2017	034	20-03-2017	034	20-03-2017	034
20-03-2017	035	20-03-2017	035	20-03-2017	035
20-03-2017	036	20-03-2017	036	20-03-2017	036
20-03-2017	037	20-03-2017	037	20-03-2017	037
20-03-2017	038	20-03-2017	038	20-03-2017	038
20-03-2017	039	20-03-2017	039	20-03-2017	039
20-03-2017	040	20-03-2017	040	20-03-2017	040
20-03-2017	041	20-03-2017	041	20-03-2017	041
20-03-2017	042	20-03-2017	042	20-03-2017	042
20-03-2017	043	20-03-2017	043	20-03-2017	043
20-03-2017	044	20-03-2017	044	20-03-2017	044
20-03-2017	045	20-03-2017	045	20-03-2017	045
20-03-2017	046	20-03-2017	046	20-03-2017	046
20-03-2017	047	20-03-2017	047	20-03-2017	047
20-03-2017	048	20-03-2017	048	20-03-2017	048
20-03-2017	049	20-03-2017	049	20-03-2017	049
20-03-2017	050	20-03-2017	050	20-03-2017	050
20-03-2017	051	20-03-2017	051	20-03-2017	051
20-03-2017	052	20-03-2017	052	20-03-2017	052
20-03-2017	053	20-03-2017	053	20-03-2017	053
20-03-2017	054	20-03-2017	054	20-03-2017	054
20-03-2017	055	20-03-2017	055	20-03-2017	055
20-03-2017	056	20-03-2017	056	20-03-2017	056
20-03-2017	057	20-03-2017	057	20-03-2017	057
20-03-2017	058	20-03-2017	058	20-03-2017	058
20-03-2017	059	20-03-2017	059	20-03-2017	059
20-03-2017	060	20-03-2017	060	20-03-2017	060
20-03-2017	061	20-03-2017	061	20-03-2017	061
20-03-2017	062	20-03-2017	062	20-03-2017	062
20-03-2017	063	20-03-2017	063	20-03-2017	063
20-03-2017	064	20-03-2017	064	20-03-2017	064
20-03-2017	065	20-03-2017	065	20-03-2017	065
20-03-2017	066	20-03-2017	066	20-03-2017	066
20-03-2017	067	20-03-2017	067	20-03-2017	067
20-03-2017	068	20-03-2017	068	20-03-2017	068
20-03-2017	069	20-03-2017	069	20-03-2017	069
20-03-2017	070	20-03-2017	070	20-03-2017	070
20-03-2017	071	20-03-2017	071	20-03-2017	071
20-03-2017	072	20-03-2017	072	20-03-2017	072
20-03-2017	073	20-03-2017	073	20-03-2017	073
20-03-2017	074	20-03-2017	074	20-03-2017	074
20-03-2017	075	20-03-2017	075	20-03-2017	075
20-03-2017	076	20-03-2017	076	20-03-2017	076
20-03-2017	077	20-03-2017	077	20-03-2017	077
20-03-2017	078	20-03-2017	078	20-03-2017	078
20-03-2017	079	20-03-2017	079	20-03-2017	079
20-03-2017	080	20-03-2017	080	20-03-2017	080
20-03-2017	081	20-03-2017	081	20-03-2017	081
20-03-2017	082	20-03-2017	082	20-03-2017	082
20-03-2017	083	20-03-2017	083	20-03-2017	083
20-03-2017	084	20-03-2017	084	20-03-2017	084
20-03-2017	085	20-03-2017	085	20-03-2017	085
20-03-2017	086	20-03-2017	086	20-03-2017	086
20-03-2017	087	20-03-2017	087	20-03-2017	087
20-03-2017	088	20-03-2017	088	20-03-2017	088
20-03-2017	089	20-03-2017	089	20-03-2017	089
20-03-2017	090	20-03-2017	090	20-03-2017	090
20-03-2017	091	20-03-2017	091	20-03-2017	091
20-03-2017	092	20-03-2017	092	20-03-2017	092
20-03-2017	093	20-03-2017	093	20-03-2017	093
20-03-2017	094	20-03-2017	094	20-03-2017	094
20-03-2017	095	20-03-2017	095	20-03-2017	095
20-03-2017	096	20-03-2017	096	20-03-2017	096
20-03-2017	097	20-03-2017	097	20-03-2017	097
20-03-2017	098	20-03-2017	098	20-03-2017	098
20-03-2017	099	20-03-2017	099	20-03-2017	099
20-03-2017	100	20-03-2017	100	20-03-2017	100



ABEST
Ingénierie
Pérouges 22000
04 78 68 51 51 - 04 78 68 51 52
www.abest.fr

Extension du réseau neige de culture pistes de ski alpin Perches et Roc Blanc/Papillon

Station : ARECHES Commune : BEAUFORT SUR DORON

PRE ETUDE

- 1- Plan de situation
- 2- Plan général des travaux
- 3- Plan des abords du projet



Relevé : P\1016116-013075-01316-0133-0-01-1-01-01		Echelle : 1/5 000	
DATE	ETAT	PROJET	CHARGEUR
22-03-2017	1/01	001	PROJET DE CULTURE NEIGE DE CULTURE
04-04-2017	1/02	002	PROJET DE CULTURE NEIGE DE CULTURE
04-04-2017	1/03	003	PROJET DE CULTURE NEIGE DE CULTURE
04-04-2017	1/04	004	PROJET DE CULTURE NEIGE DE CULTURE
04-04-2017	1/05	005	PROJET DE CULTURE NEIGE DE CULTURE
04-04-2017	1/06	006	PROJET DE CULTURE NEIGE DE CULTURE
04-04-2017	1/07	007	PROJET DE CULTURE NEIGE DE CULTURE
04-04-2017	1/08	008	PROJET DE CULTURE NEIGE DE CULTURE
04-04-2017	1/09	009	PROJET DE CULTURE NEIGE DE CULTURE
04-04-2017	1/10	010	PROJET DE CULTURE NEIGE DE CULTURE

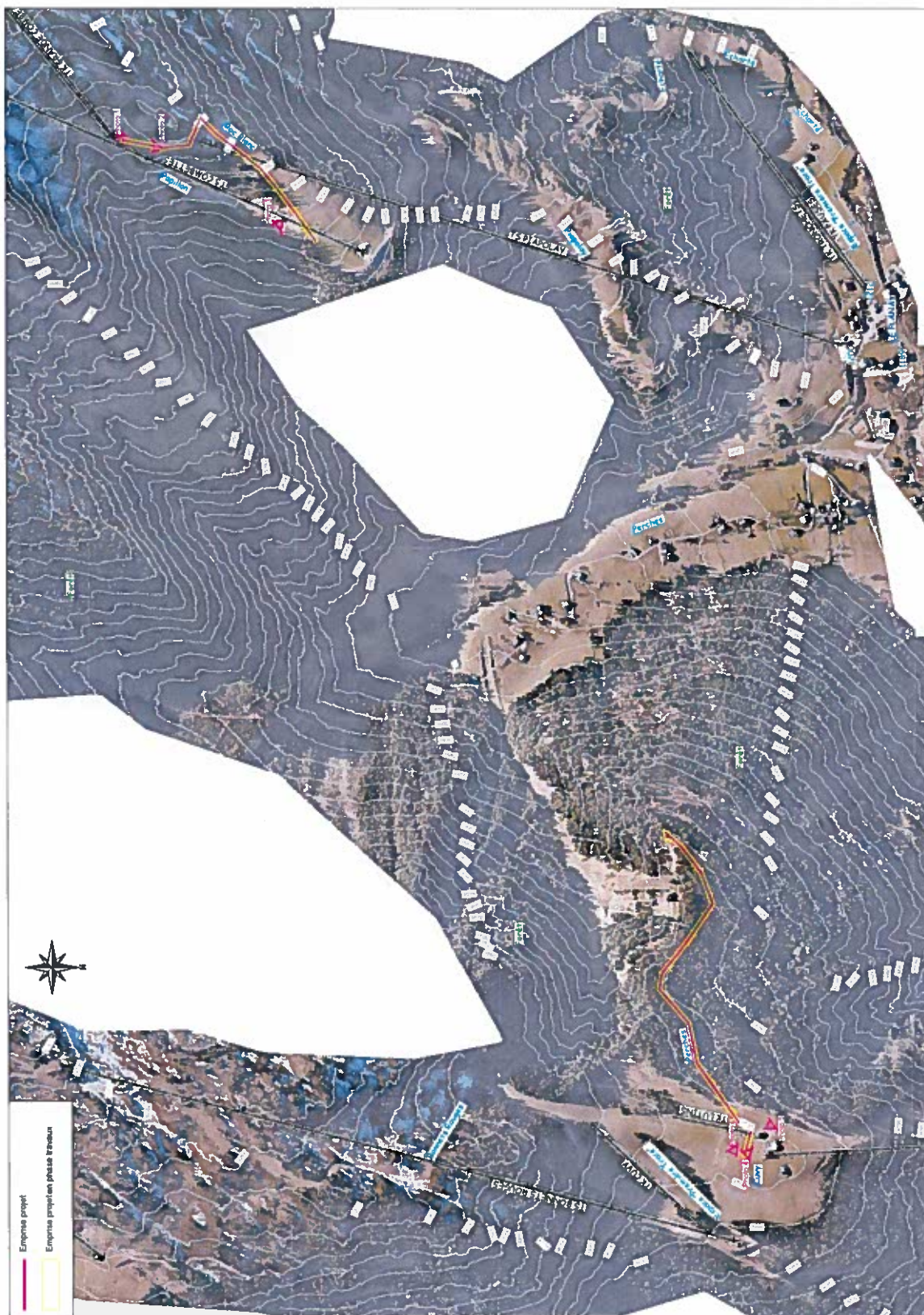

ABEST

Ingénierie

75 rue Dérobert - 73400 UGINE
Tél. 04 79 89 75 75 - Fax 04 79 89 75 76
Mél. ingenierie@abest.fr - <http://www.abest.fr>



Mairie de Beaufort, Chef lieu
73 270 Beaufort-sur-Doron
Tél. : 04.79.38.33.15

Extension du réseau neige de culture pistes de ski alpin Perches et Roc Blanc/Papillon

Station : Arêches Commune : Beaufort-sur-Doron

Dossier Cas par Cas

-
- 1- Formulaire
 - 2- Projet
 - 3- Photos environnement proche et lointain
 - 4- Note complémentaire

16-033 / 09-ENV/K par K / 16-033 photos.doc

INDICE	DATE	ETAB.	VERIF.	OBSERVATIONS - MODIFICATIONS
0	22-03-2017	MG	BB	Première diffusion
A	06-04-2017	MG	BB	Prise en compte rq MO

PHOTOS DE LA PISTE DE SKI ROC BLANC/PAPILLON – VUE DE LOIN (2013 – Géoportail 3D)

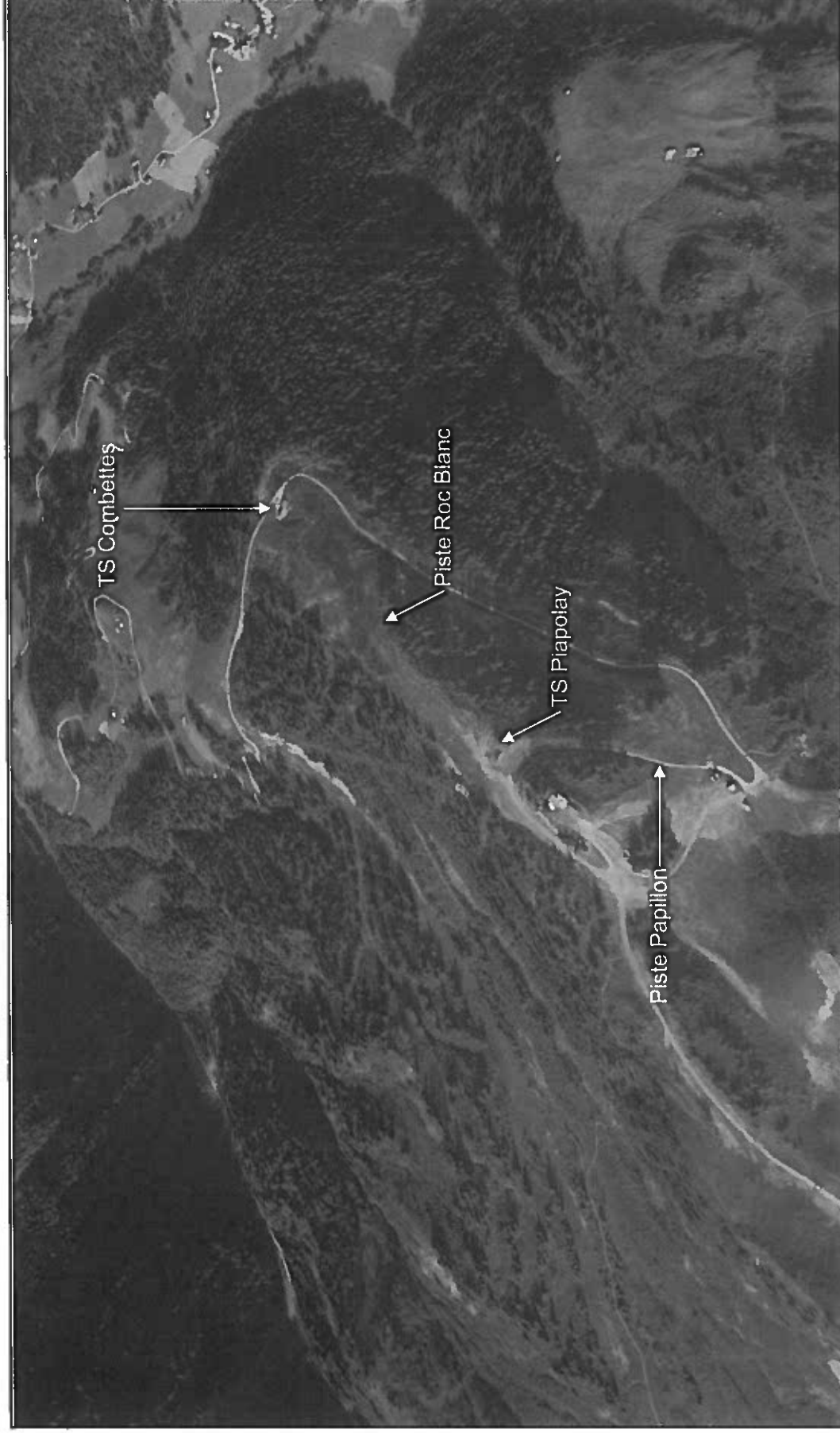

PHOTOS DE LA PISTE DE SKI ROC BLANC/PAPILLON – PHOTO 1 (2016)



PHOTOS DE LA PISTE DE SKI ROC BLANC/PAPILLON – PHOTO 2 (2016)



PHOTOS DE LA PISTE DE SKI ROC BLANC/PAPILLON – PHOTO 3 (2016)



PHOTOS DE LA PISTE DE SKI PERCHES – VUE DE LOIN (2013)

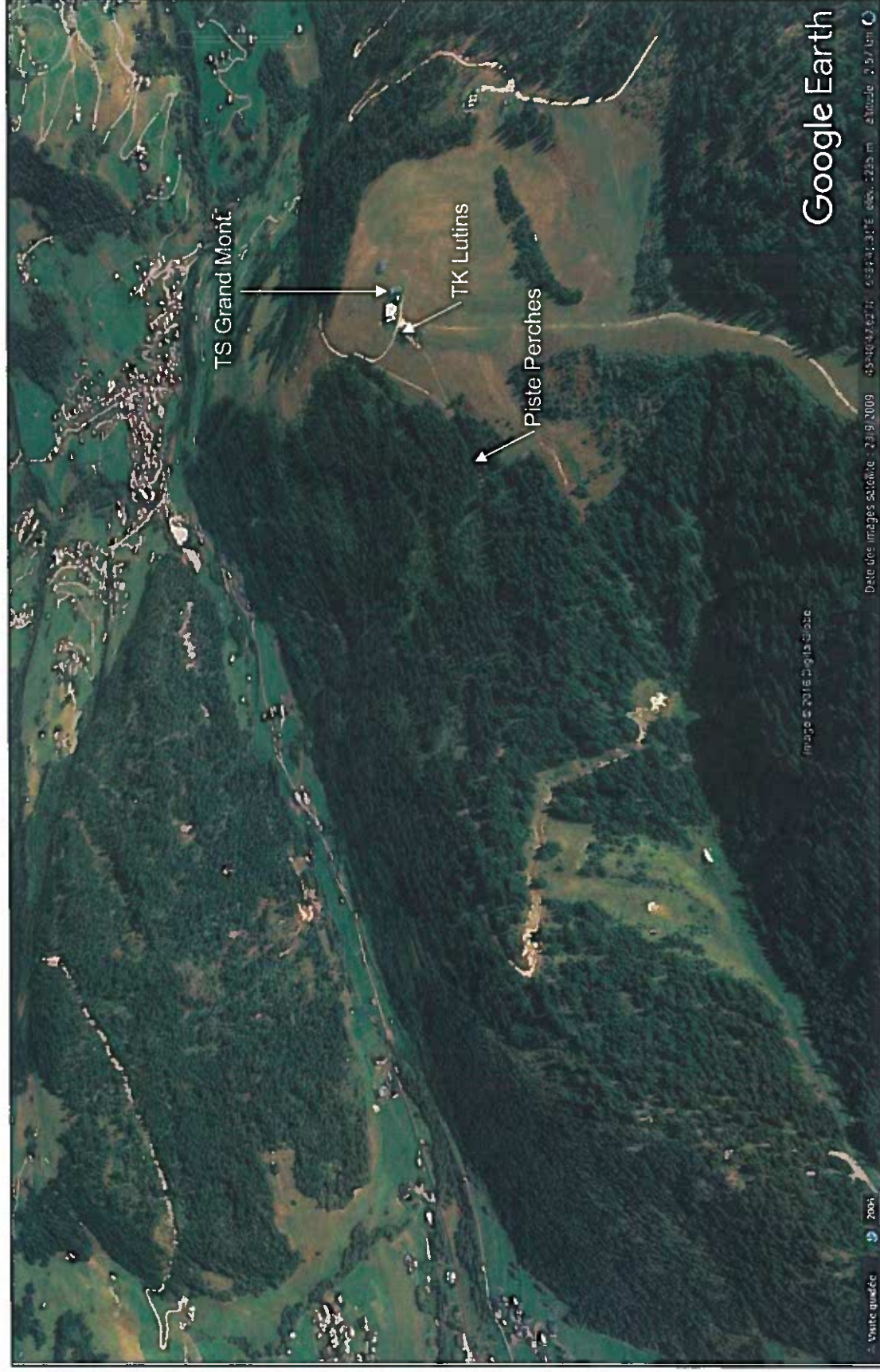

PHOTOS DE LA PISTE DE SKI PERCHES – PHOTO 4 (2016)



PHOTOS DU PLATEAU DE CUVY AU SOMMET DE LA PISTE DE SKI PERCHES – PHOTO 5 (2016)



PHOTOS DU PLATEAU DE CUVY AU SOMMET DE LA PISTE DE SKI PERCHES -- PHOTO 6 (2016)

