

COMMUNE DE St MICHEL DE MAURIENNE

Section : C 1 Lieudit : "L' Etraz"

CREATION D'UNE VOIE COMMUNALE DE 60m

PLAN DE SITUATION au 1/10.000

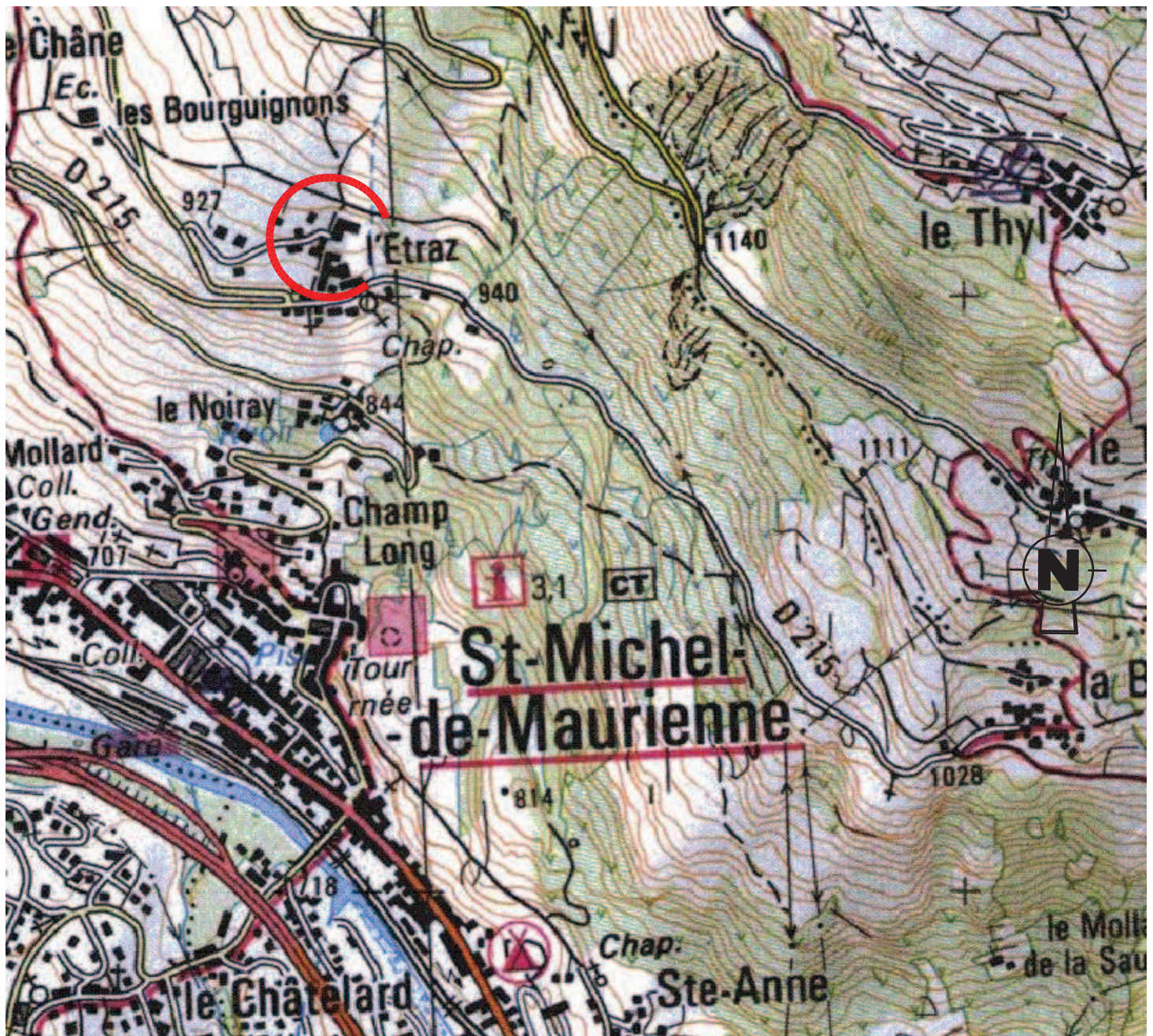

COMMUNE DE ST MICHEL DE MAURIENNE

Section : C 1 Lieudit : "L' Etraz"

CREATION D'UNE VOIE COMMUNALE DE 60m

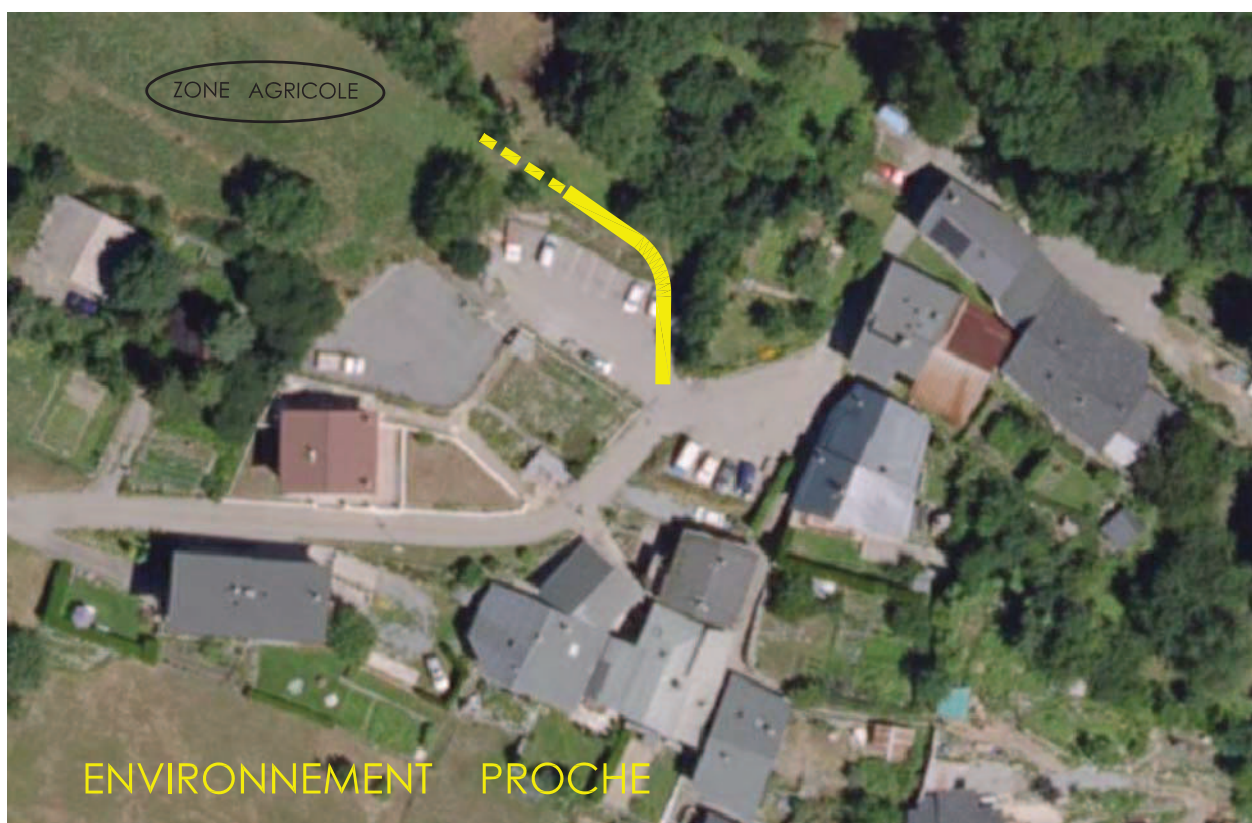
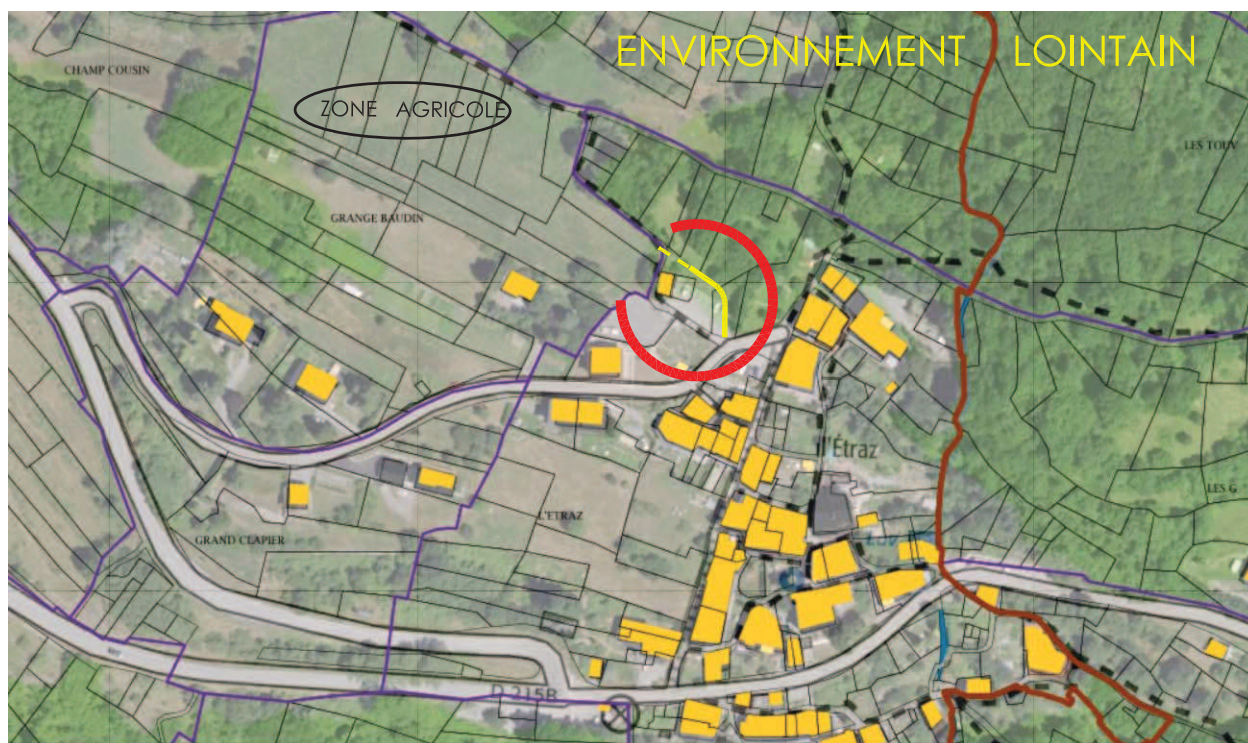

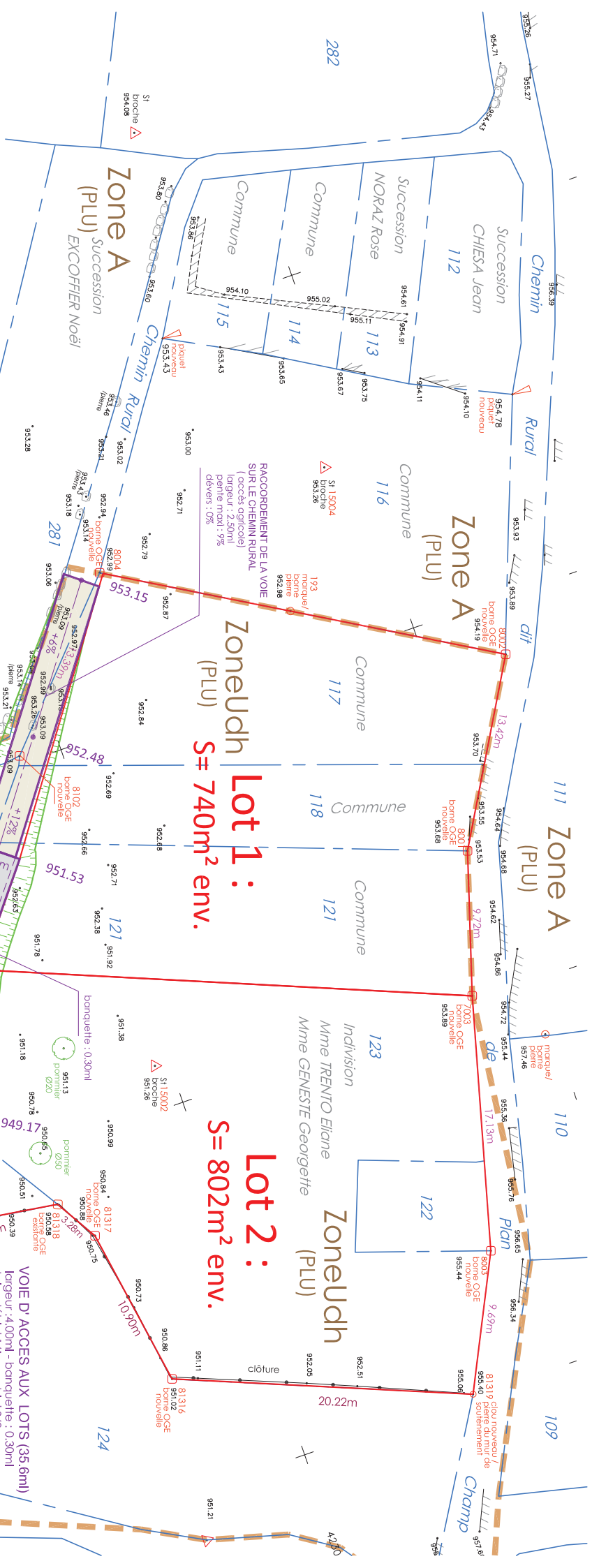

COMMUNE DE ST MICHEL DE MAURIENNE
Section : C1 Lieu-dit : "LEffroz"
Parcelles n° 116, 117, 118, 121, 122, 123, 125

PLAN TOPOGRAPHIQUE ET PARCELLAIRE PROJET D'AMENAGEMENT AU 1/2500

- création d'une voie communale de 4m avec principe de raccordement sur le chemin rural (accès agricole)
- création de 2 lots constructibles

NOTA : le plan sera finalisé après validation du principe d'aménagement

Eti des Lieux des 19/11/2014, 2/09/2015, 04/05 et 29/07 2016

Système de coordonnées Est/Nord rattaché au RGF93 - CC45 / GNSS réseau TERIA
Nivellement rattaché au NGF. (Altitudes Normales (PS)

Indice	Date	Modifications
A	11-08-2016	Première diffusion



Dossier : 215093 A068 257
YCHETIEN-JUDPONT Géomètres Experts DPLG 14 Av. de la République 73140 St Michel de Maurienne
Tél : 04-79-56-54-63 Fax : 04-79-59-21-49 Email : ge-arc.geometres@wanadoo.fr

Fichier DAD : 215093-r215093-1 ang 2 lots.dwg

