

Désignation :	EURL SUEL
Siège de la société :	Quartier des Brasseries 07120 RUOMS
Forme juridique :	Société à responsabilité limitée
Gérant :	Alain SUEL
Domicilié :	12 Chemin de Constantine 07200 AUBENAS
Nationalité :	Française
Typologie du site :	Barrage pour activité Hydro-électrique

par : **PRÉFECTURE DE L'ARDÈCHE (07)**
Signature de l'autorité :

5

GREFFE DU TRIBUNAL DE COMMERCE

N° de gestion : 1993B00164

AUBENAS

Le 30/03/2012 à 10:44

Page 1/2

Extrait du registre du commerce et des sociétés**IMMATRICULATION ET IDENTITE DE LA PERSONNE**

numéro d'immatriculation : 392 615 811 RCS Aubenas
date d'immatriculation : 18 octobre 1993
dénomination : EURL SUEL
forme juridique : Société à responsabilité limitée
début de l'activité de la société : 22/09/1993
durée de la personne morale : Jusqu'au 17 octobre 2053

CARACTERISTIQUES DE L'ENTREPRISE

capital : 60 979,61 EUROS
(ENTREPRISE UNIPERSONNELLE A RESPONSABILITE LIMITEE)
siège social : rue Des Brasseries 07120 Rooms - FRANCE
activités principales de l'entreprise : VOIR STATUTS
date de clôture de l'exercice : 30 Juin

DIRECTION, ADMINISTRATION, CONTRÔLE

gérant : Monsieur SUEL Alain Auguste né(e) le 26 septembre 1950 à AUBENAS (07) - France - de nationalité française
Nom d'usage : Monsieur SUEL Alain
domicilié : 12 chemin de Constantine 07200 Aubenas - FRANCE

ETABLISSEMENT PRINCIPAL

adresse : rue Des Brasseries 07120 Rooms - FRANCE
nom commercial : il n'est pas déclaré de nom commercial
activité exercée : PRODUCTION ET DISTRIBUTION D'ELECTRICITE, PRESTATIONS DE QUELQUE NATURE QUE'ELLES SOIENT, NEGOCE EN TOUTS GENRES.
date de début d'activité : 22 septembre 1993
origine : création
mode d'exploitation : exploitation directe

ETABLISSEMENT SECONDAIRE

adresse : 17 avenue Chahallier 07400 Vals-les-bains - FRANCE
activité exercée : Production d'électricité
date de début d'activité : 27 mars 2012
origine : création
mode d'exploitation : exploitation directe

MENTIONS ET OBSERVATIONS

DEPOT DE L'ACTE AU GREFFE le 08 octobre 1993 -No A706 - L'AVENIR AGRICOLE du 28 juillet 1993

La conversion du montant du capital des Francs en Euros a été effectuée d'office par le Greffe en application du décret N° 2001-474 du 30 mai 2001

Greffier du Tribunal de Commerce d'Aubenas - Le Château place de l'Hôtel de Ville
07200 AUBENAS

GREFFE DU TRIBUNAL DE COMMERCE

N° de gestion : 1993B00164

AUBENAS

Le 30/03/2012 à 09:14

Page 2/2

Toute modification ou falsification du présent extrait expose à des poursuites pénales.
Seul le greffier est légalement habilité à délivrer des extraits signés en original.
toute reproduction du présent extrait même certifiée conforme est sans valeur.

Pour extrait certifié conforme
DELIVRE à Aubenas le 30/03/2012
Le greffier



Annexe n°2 : Plan de situation au 1/26867

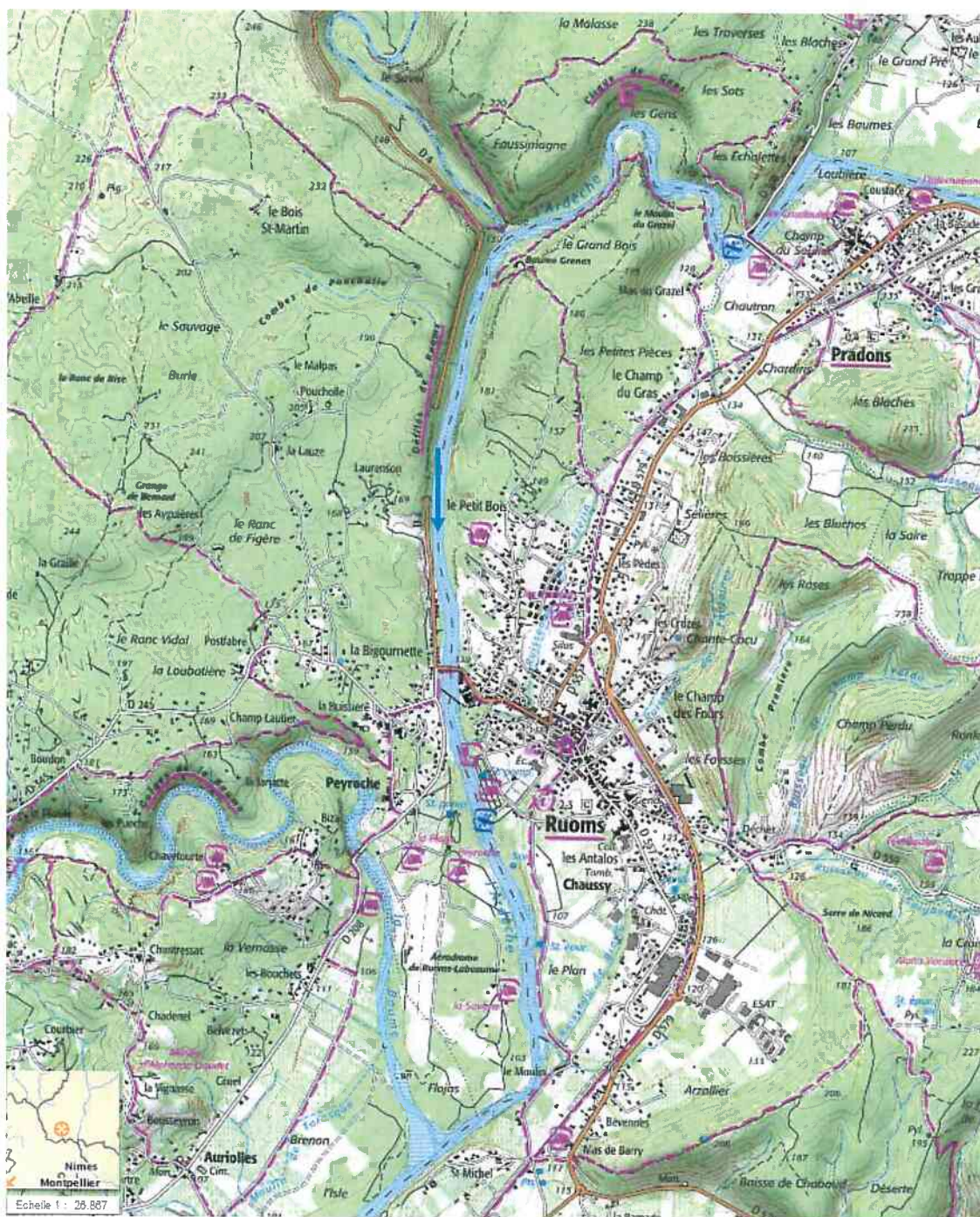

Annexe n°3 : Photographies de la zone d'implantation

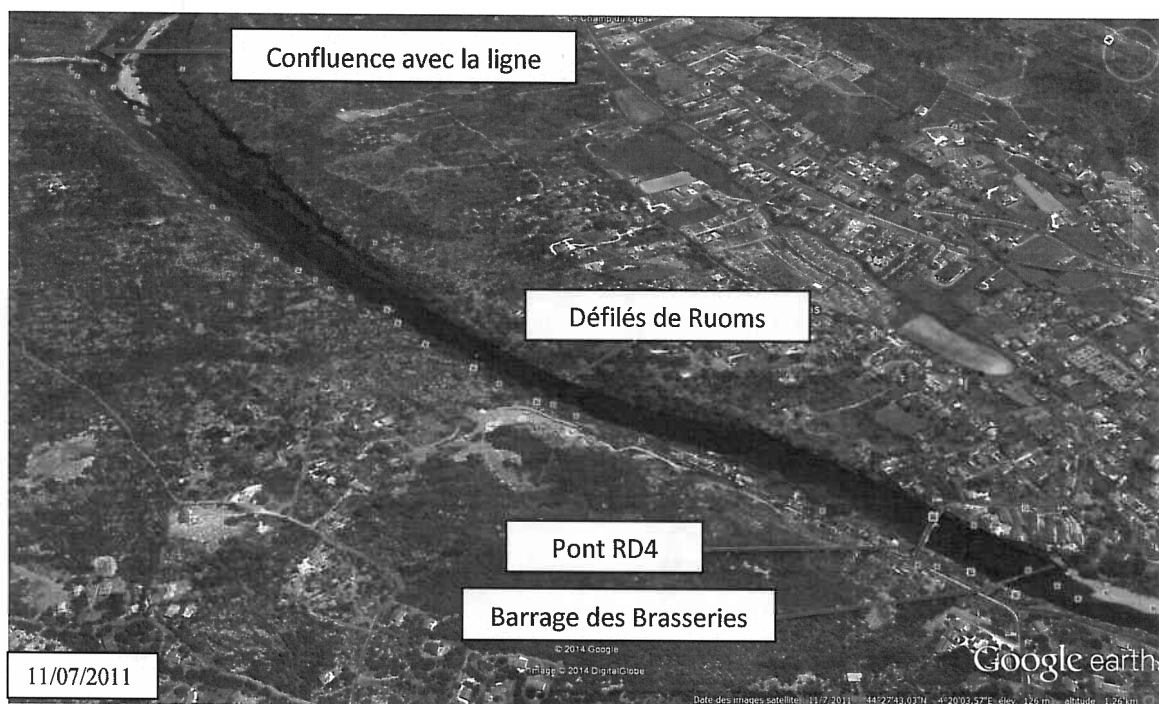

Annexe n°4 : Projection de l'aménagement après travaux

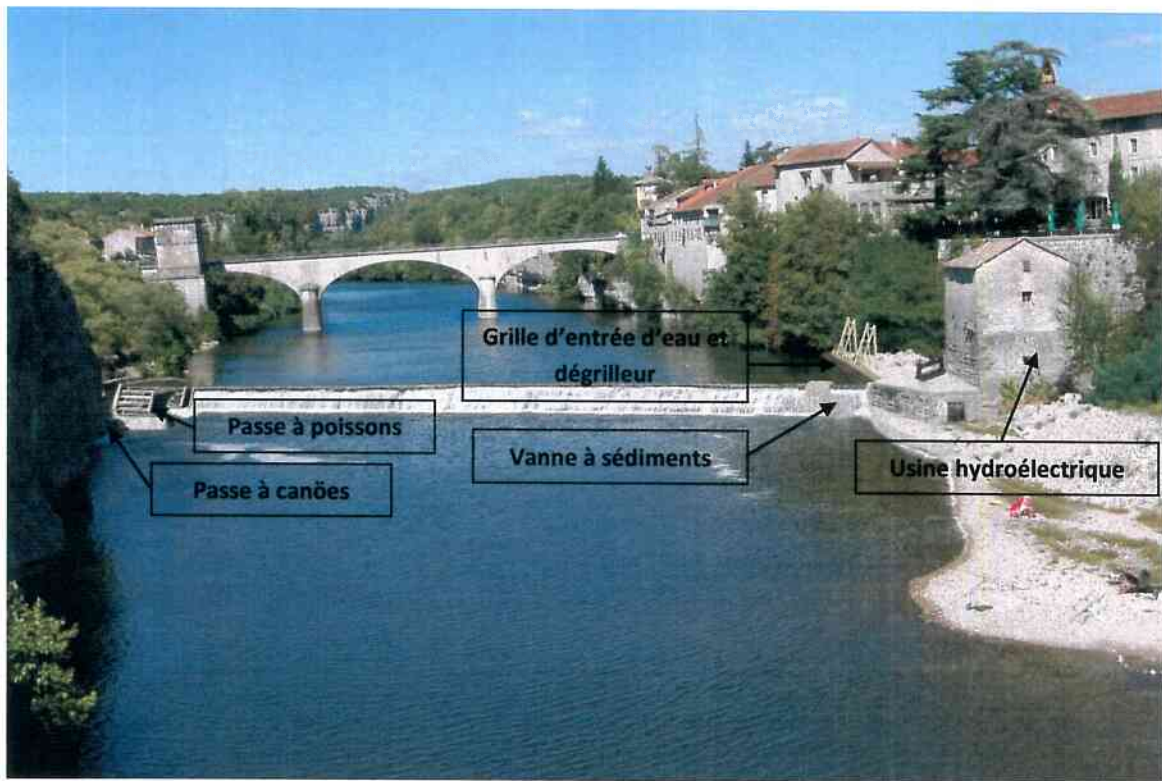

Annexe n°5 : Plan des abords du projet au 1/4436

