



Vue 1 depuis l'accès au terrain



Vue 2 depuis la route départementale 921E



Plan de localisation des points de vue  
Echelle : 1/1200



Vue aérienne 3





14 73 078

# PERMIS DE CONSTRUIRE

### Référence du terrain

**Cadastre section :**

A

**Parcelles :**

1516 - 1337

**Surface totale du terrain :**

11 243 m<sup>2</sup>

Projet : Création d'une surface commerciale LIDL

Adresse : Zone industrielle La Baronnie  
73 330 LE PONT DE BEAUVOISIN

|   |                         |  |  |
|---|-------------------------|--|--|
| X | Plan de situation       |  |  |
| X | Plan parcellaire        |  |  |
| X | Etat des lieux / Projet |  |  |
|   | Plan de bornage         |  |  |
|   | Plan topographique      |  |  |
|   | Plan de masse           |  |  |
|   | Vue en plan bâtiment    |  |  |
|   | Façades                 |  |  |
|   | Coupe                   |  |  |
|   | Profil du terrain       |  |  |
|   | Réseaux extérieurs      |  |  |
|   | Plantations existantes  |  |  |
|   | Plantations projet      |  |  |

**Echelle:**

1

[illegible]**MAITRE D'OUVRAGE:**

**SNC LIDL**  
35, rue Charles Péguy  
69 067 STRASBOURG CEDEX

ARCHITECTE:

**Jean-Christophe LARDEAU**  
23-25, avenue de la Marne  
33700 MERIGNAC  
Téléphone et télécopie  
05 56 96 30 00  
05 56 96 20 00



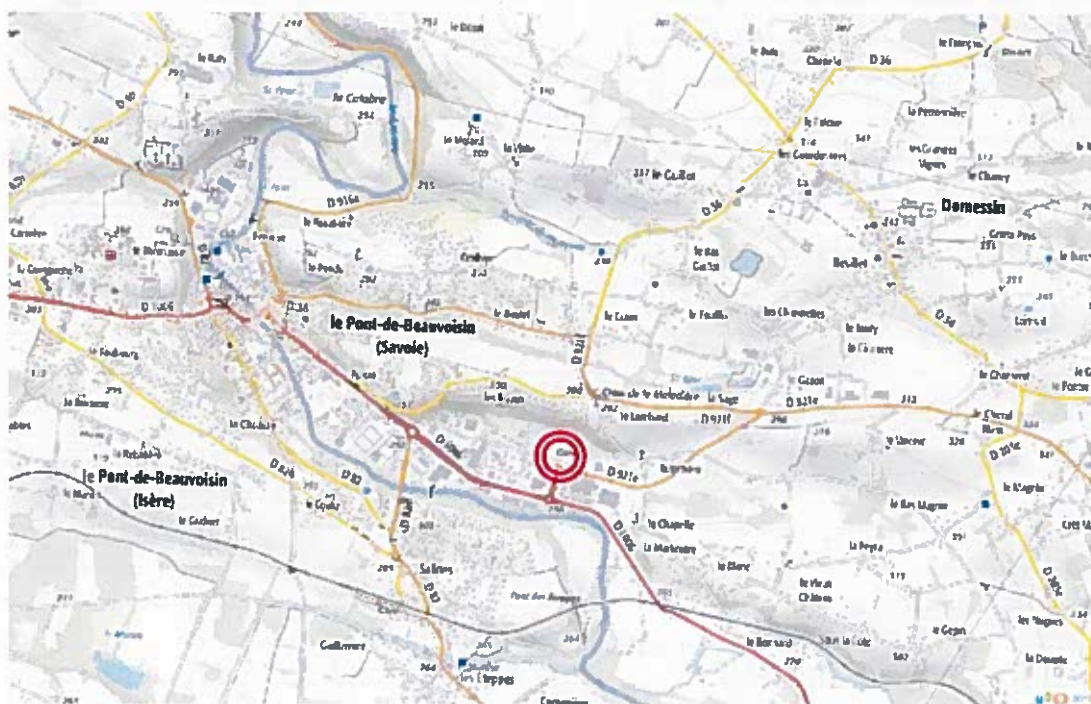

Plan de situation  
Le 17/11/2015

**LIDL**  
Zone industrielle La baronnie  
73 330 LE PONT DE BEAUVOISIN

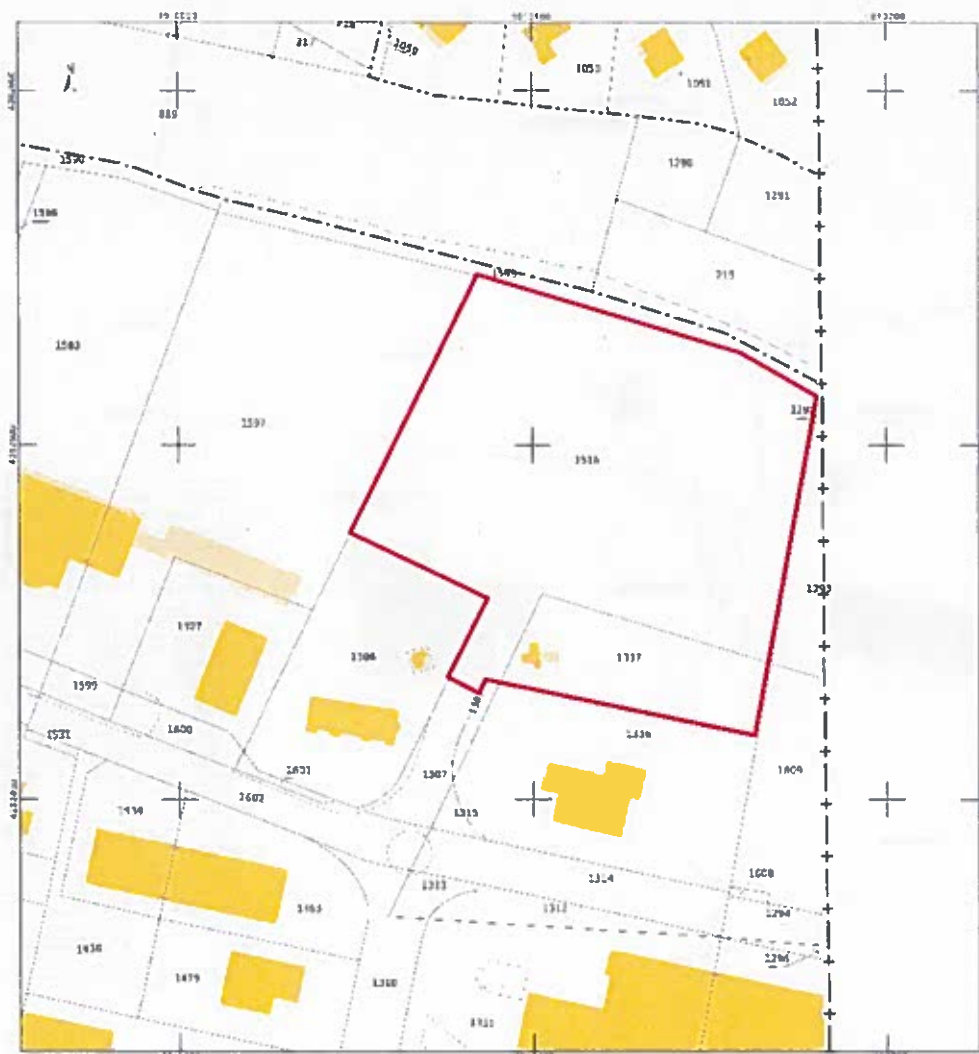

Vue aérienne & extrait cadastral  
Le 17/11/2015

**LIDL**  
Zone industrielle La Baronnie  
73 330 LE PONT DE BEAUVOISIN







[illegible]

## ETAGE

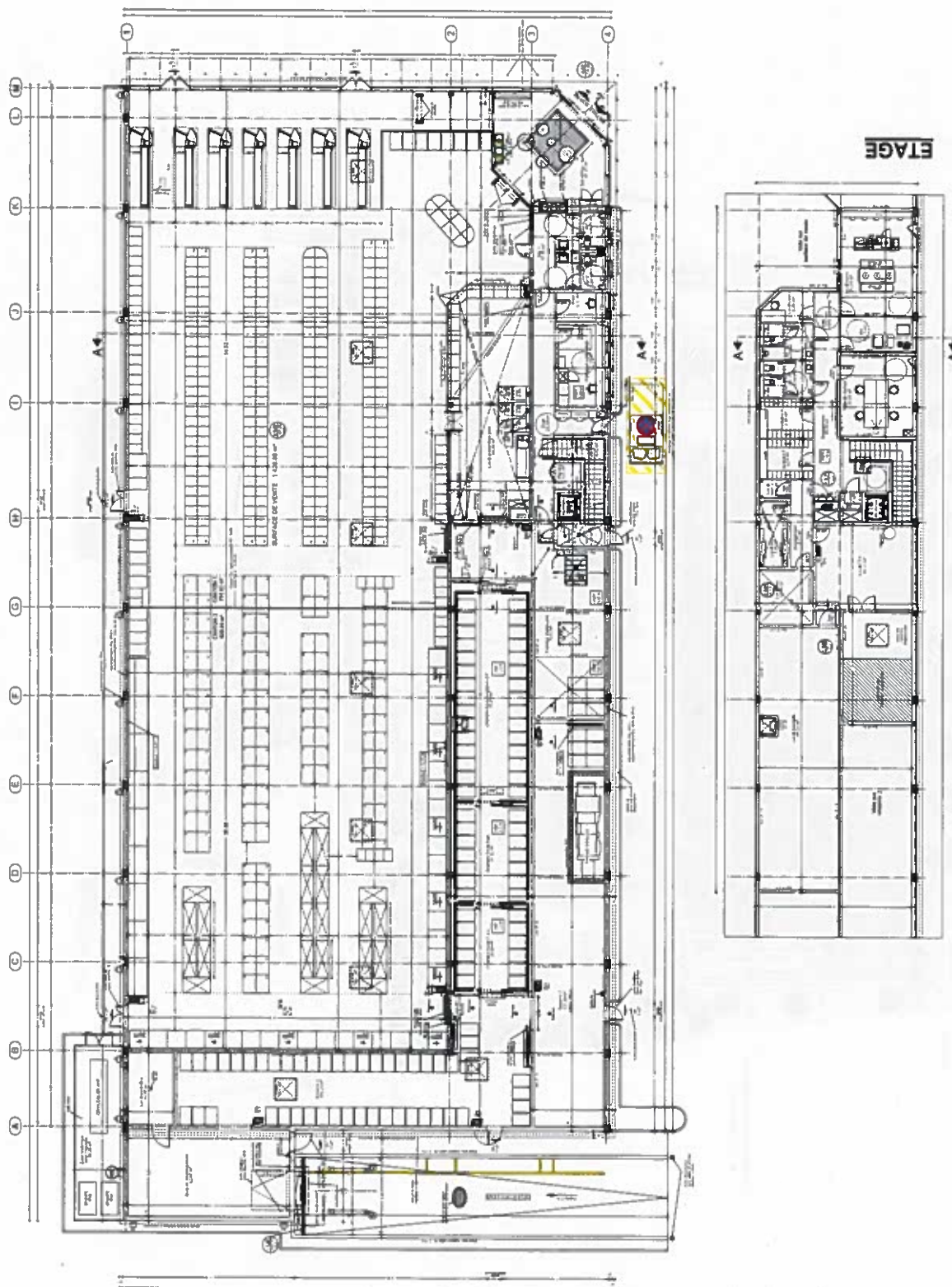

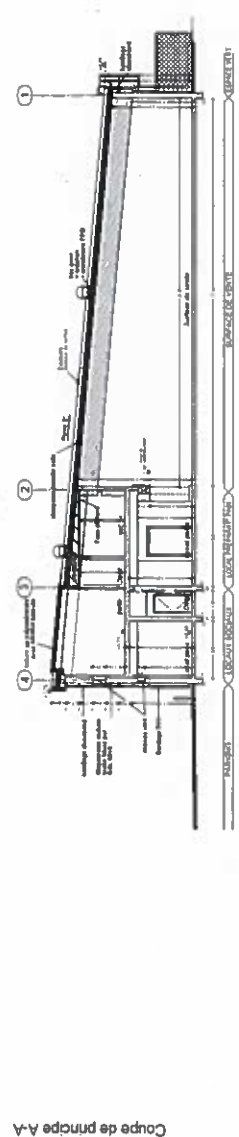
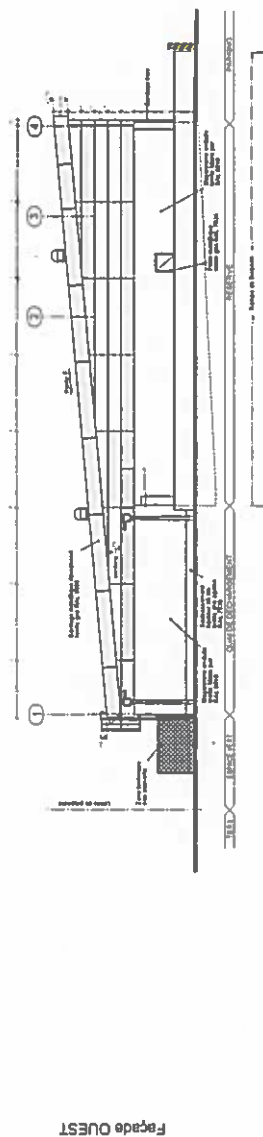
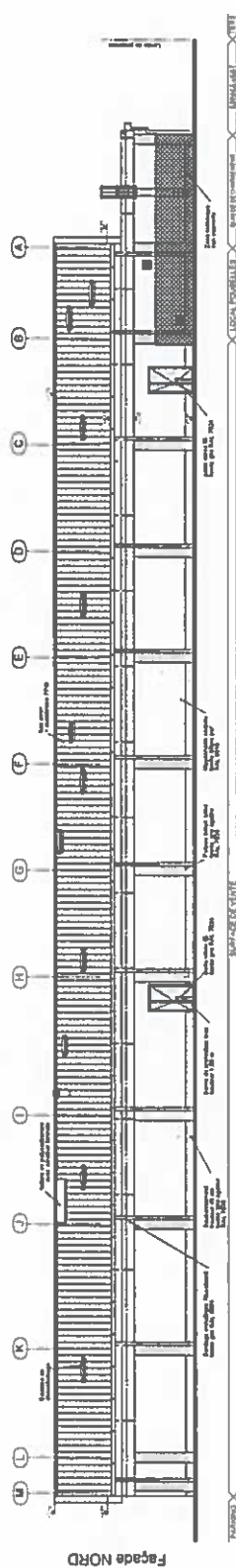
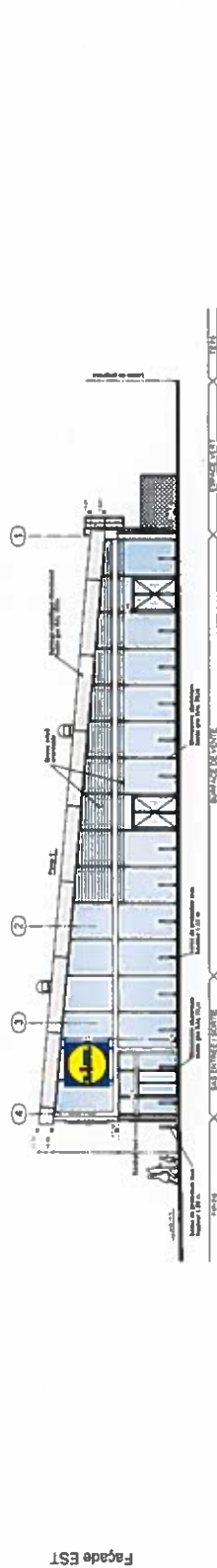
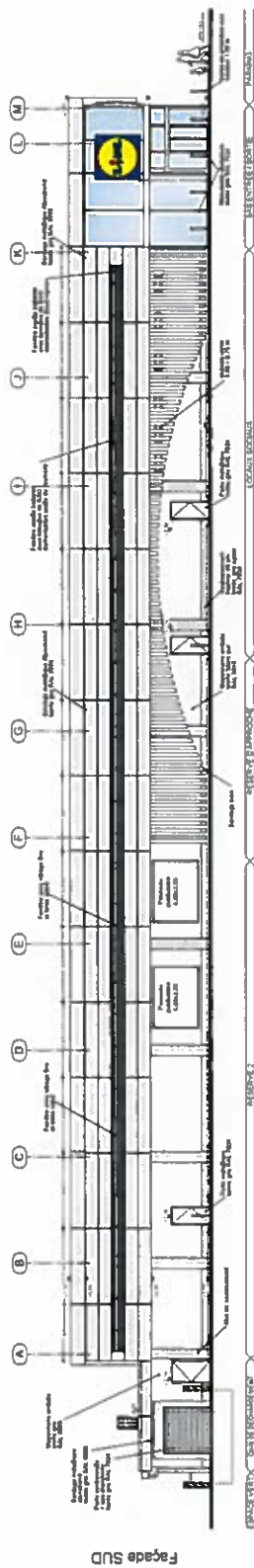

[illegible]

