

PLAN DES ABORDS DU PROJET

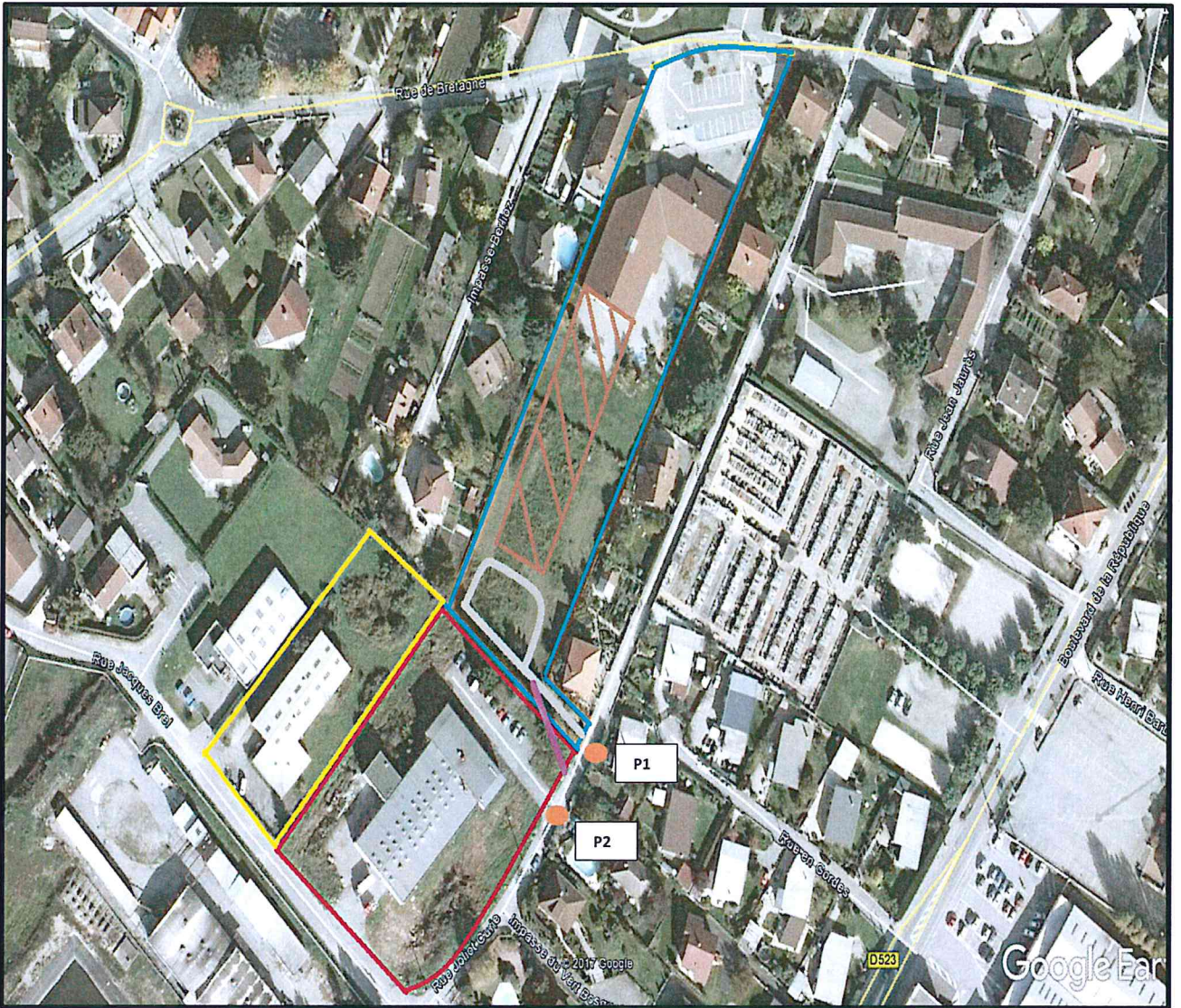

Cette photo date du 10 octobre 2006

Note :

- Compris dans le cadre **bleu**, il s'agit du projet de regroupement scolaire qui tient sur les parcelles cadastrées AC 588, AC 589, AC 591, AC590 et AB 1107, ces parcelles sont toutes propriété de Froges.
- En **marron** c'est l'extension de l'école résultant du permis de construire enregistré par la mairie de FROGES sous le numéro PC 0381751620001.
- Sur la parcelle AB 1106 (en **rouge**) se trouve la société Keren'or , en zone d'activité économiques non nuisantes.

- La parcelle AB 989 en jaune abrite le local mécaprécis (propriété de la commune de FROGES), c'est un local utilisé pour stocker le matériel des services technique de la commune, il n'a pas vocation à recevoir du public.
- En gris il s'agit de l'accès routier existant mais insuffisant pour l'angle de braquage du bus.
- En violet c'est la zone approximative de mise en enrobé que la commune souhaite réaliser après acquisition d'une partie de la parcelle AB 1106 représenté en rouge. Cela pour permettre au bus de desservir la nouvelle école.
- Les points oranges P1 et P2 correspondent respectivement à la photo prise de près et à celle prise de loin.
- Dans un périmètre de 100m, on trouve également un cimetière, sinon il s'agit uniquement de terrains et bâtiment à destination d'habitation