 GOVERNEMENT <i>Liberté Égalité Fraternité</i>	Examen au cas par cas réalisé par la personne publique responsable en application des articles R. 104-33 à R. 104-37 du code de l'urbanisme pour un plan local d'urbanisme
	Demande d'avis conforme à l'autorité environnementale sur l'absence de nécessité de réaliser une évaluation environnementale
Articles R. 104-33 à R. 104-37 du code de l'urbanisme	

En cas d'avis tacite, le formulaire sera publié sur le site Internet de l'autorité environnementale

Avant de remplir cette demande, lire attentivement la notice explicative.

Votre attention est appelée sur le fait que les réponses apportées dans les cases de ce formulaire constituent des éléments particuliers sur lesquels votre analyse prendra appui, mais ils ne constituent pas l'analyse qui est à développer (rubrique 6)

Cadre réservé à l'autorité environnementale		
Date de réception :	Date de demande de pièces complémentaires :	N° d'enregistrement
Cliquez ou appuyez ici pour entrer du texte.	Cliquez ou appuyez ici pour entrer du texte.	Cliquez ou appuyez ici pour entrer du texte.

1. Identification de la personne publique responsable
Dénomination
Commune d'AYZE (Ayse)
SIRET/SIREN
21740024100014
Coordonnées (adresse, téléphone, courriel)
3 Route de Marignier, 74130 Ayse Tél. : 04 50 97 04 21 info@ayze.fr
Nom, prénom et qualité de la personne physique habilitée à représenter la personne publique responsable
M Jean-Pierre MERMIN, Maire d'AYZE
Nom, prénom et qualité de la personne physique ressource (service technique, bureau d'étude, etc.)
Nathalie MAZE Urbaniste – TERRITOIRES DEMAIN
Coordonnées de la personne physique ressource (adresse, téléphone, courriel)

22 Rue du Square – Cran-Gevrier – 74960 ANNECY
 nm@territoiresdemain.fr

2. Identification du PLU

2.1 Type de document concerné (PLU, PLU(i))

PLU

2.2 Intitulé du document

Plan Local d'Urbanisme d'Ayze

2.3 Le cas échéant, la date d'approbation et l'adresse du site Internet qui permet de prendre connaissance du document

PLU approuvé le 17/02/2014. Modification simplifiée n°1 approuvée le 25/04/2017. Modification simplifiée n°2 approuvée le 24/02/2020.

<https://www.geoportail-urbanisme.gouv.fr/map/#tile=1&lon=6.432640425480955&lat=46.07514495451673&zoom=13&mlon=6.442554&mlat=46.081674>

2.4 Territoire (commune(s) ou EPCI) couvert par le PLU

Commune d'Ayze

2.5 Secteurs du territoire concernés par la procédure de révision, de modification ou de mise en compatibilité du PLU (matérialiser la localisation sur un document graphique)

(Pour plus de précisions, se reporter à la notice de présentation, qui présente le secteur concerné avant et après évolution du document d'urbanisme)

Le secteur concerné par la mise en compatibilité du PLU est situé au chef-lieu d'Ayze, à proximité immédiate de de la Mairie, de l'école maternelle, de l'école élémentaire et du restaurant scolaire.

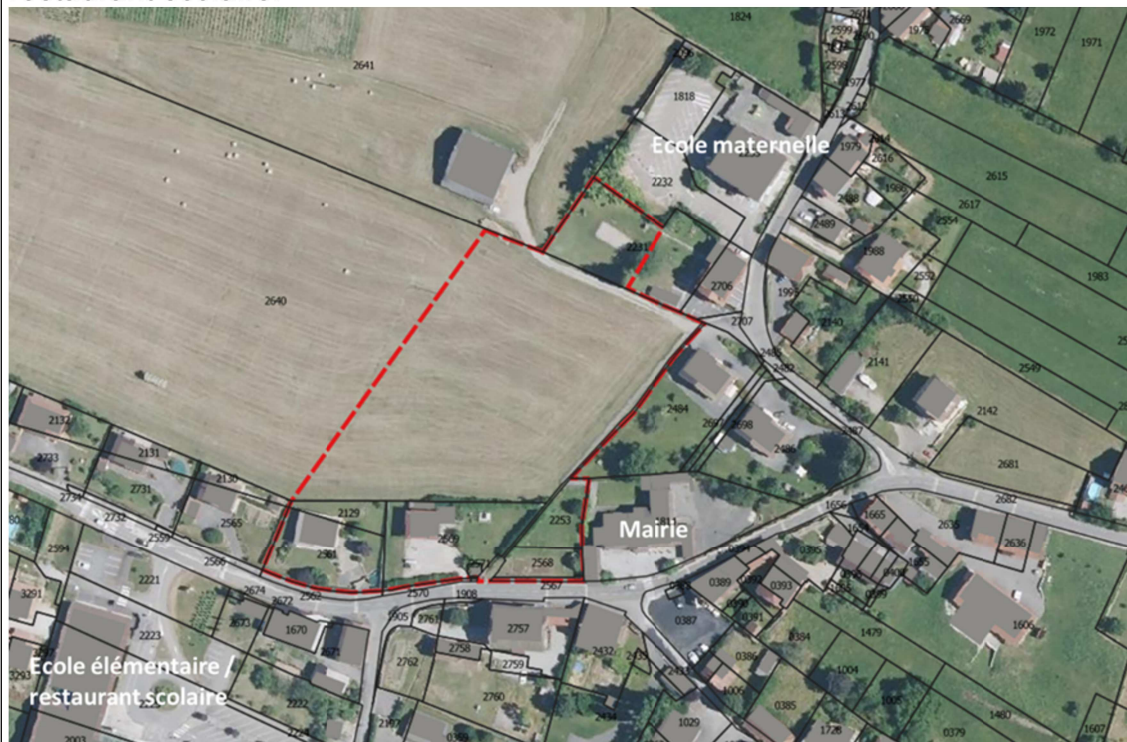

Le PLU de la commune d'Ayze délimite sur le secteur de projet :

- Les zones :
 - urbanisée de mixité de l'habitat et des fonctions au chef-lieu (Uc),
 - urbanisée à vocation d'équipements publics du secteur de la Mairie (UE1),
 - d'urbanisation future à moyen ou long terme (2AU),
- L'emplacement réservé n°7 pour « création d'un espace public en extension des équipements publics – Accès modes doux. Les Moulins Ouest ». En outre, l'emplacement réservé n°12 en bordure immédiate du secteur de projet est inscrit pour « Amorce d'une voie d'accès de 6m de largeur pour desservir le lieudit Les Moulins Ouest ».

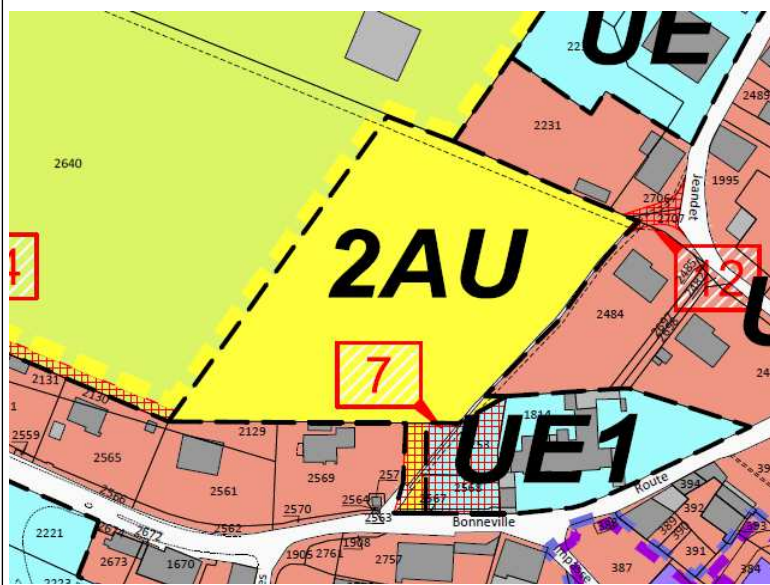

Extrait du règlement graphique du PLU en vigueur sur le secteur concerné

3. Contexte de la planification
3.1 Documents de rang supérieur et documents applicables
Le territoire est-il couvert par un document de planification régionale (SAR, SDRIF, PADDUC, SRADDET) ?
<input checked="" type="checkbox"/> Oui <input type="checkbox"/> Non
Si oui, nom du document et date d'approbation :
SRADDET Auvergne-Rhône-Alpes approuvé le 10 avril 2020.
Le territoire est-il couvert par un SCoT ?
<input checked="" type="checkbox"/> Oui <input type="checkbox"/> Non
Si oui, nom du SCoT et date d'approbation :
SCOT Faucigny-Glières, approuvé le 18 mai 2011.
Le territoire est-il couvert par d'autres types de documents exprimant une politique sectorielle (schéma d'aménagement et de gestion des eaux, plan de gestion des risques d'inondation, charte de parc naturel, PCAET, etc.) ?
SDAGE Rhône-Méditerranée 2022-2027, approuvé le 18 mars 2022. PRGI Rhône-Méditerranée 2022-2027, approuvé le 21 mars 2022. Schéma départemental d'accueil et d'habitat des Gens du Voyage.

PCAET Faucigny-Glières, adopté le 11 février 2020.
SAGE de l'Arve approuvé le 01/08/2018

3.2 Précédentes évaluations environnementales du PLU

Le PLU a fait l'objet d'une évaluation environnementale lors de son élaboration

- Oui
 Non

Si oui, préciser la date de l'avis de l'AE sur l'évaluation environnementale

Cliquez ou appuyez ici pour entrer du texte.

Si non, préciser, le cas échéant, la date de la décision issue de l'examen au cas par cas concluant à l'absence de nécessité de réaliser une évaluation environnementale

Inconnu

Si cette évaluation environnementale a été réalisée, a-t-elle été actualisée ?

- Oui
 Non

Si oui, préciser la date de l'actualisation

Cliquez ou appuyez ici pour entrer du texte.

Comment l'avis de l'autorité environnementale relatif à cette évaluation environnementale ou son actualisation a été pris en compte ? Expliquer les conséquences sur la procédure actuelle

Cliquez ou appuyez ici pour entrer du texte.

Depuis l'évaluation environnementale initiale, ou sa dernière actualisation, le PLU a fait l'objet d'une procédure d'évolution qui n'a pas fait l'objet d'évaluation environnementale

- Oui
 Non

Décision n°2019-ARA-KKU-1695 sur la modification simplifiée n°2 du PLU

Si oui, préciser sa date d'approbation et son objet

Modification simplifiée du PLU approuvée le 24/02/2020, ayant pour objets :

- actualiser ou ajuster les règlements écrits et graphiques concernant les zones Ab et Nb toutes deux supprimées suite aux évolutions réglementaires, et concernant également les zones Ui, U, 1AU, UE,
- A, N, UX, AUX (relativement aux toitures, clôtures, matériaux, places de stationnement et notion de surface de plancher ;
- créer une zone UE1 pour permettre un projet de restructuration de constructions existantes et de nouvelles constructions dédiées aux services publics et d'intérêt collectif ;
- inscrire un secteur traditionnel ou historique à protéger ou valoriser au titre de l'article L. 151-19 du code de l'urbanisme ;
- modifier les orientations d'aménagement et de programmation (OAP) n°4 (permettant le logement collectif ou semi-collectif) et n°5 (limitant l'impact des pollutions lumineuses sur la faune ainsi que les nuisances vis-à-vis du voisinage des zones habitées) ;
- identifier le périmètre de projet urbain partenarial (PUP) de Mimonet dans le document graphique annexe.

4. Type de procédure engagée et objectifs de la procédure donnant lieu à la saisine
4.1 Type de procédure (révision, modification, mise en compatibilité) et fondement juridique
Mise en compatibilité du PLU avec un projet d'intérêt général (L300-6 du Code de l'Urbanisme)
4.2 Caractéristiques générales du territoire couvert par le PLU
4.2.1 Population concernée par le document, d'après le dernier recensement de la population (données INSEE)
2219 habitants (recensement INSEE RGP 2019).

4.2.2 Caractéristiques spatiales				
Superficie totale (en hectares)	1044,73 ha			
Superficie par zones	Actuellement		Après évolution	
	Superficie (en ha)	Pourcentage de la superficie du territoire	Superficie (en ha)	Pourcentage de superficie du territoire
zones U	158,86 ha	15,2 %	158,54	15,2 %
zones 1AU	11,26 ha	1,1 %	12,43 ha	1,2 %
zones 2AU	2,40 ha	0,2 %	1,55 ha	0,1 %
zones A	430,03 ha	41,2 %	inchangé	inchangé
zones N	442,18 ha	42,3 %	inchangé	inchangé
Total	1044,73 ha	100 %	inchangé	inchangé

4.2.3 Rappel des objectifs chiffrés de modération de la consommation de l'espace et de lutte contre l'étalement urbain fixés par le projet d'aménagement et de développement durables (PADD).

Le PADD affiche l'objectif suivant :
« Tendre vers un objectif de limitation de la consommation foncière pour les besoins en habitat à un maximum de 11 ha [...] ».

4.3 Caractéristiques de la procédure

4.3.1 Contenu et objectifs de la procédure

L'objet de la mise en compatibilité est de permettre la mise en œuvre d'un projet d'intérêt général de structuration et développement des fonctions villageoises du chef-lieu d'Ayze. Ce projet a pour objectifs, dans le cadre d'un projet d'ensemble, le renforcement de la capacité d'accueil du chef-lieu, sous la forme d'habitat diversifié et social, le renforcement des équipements, l'émergence d'une offre de service de proximité et le développement des espaces publics et verts, en faveur de l'animation et de l'identité du chef-lieu, de la vie de proximité et des mobilités douces, s'appuyant sur la valorisation des berges de la Bévire en limite Est du site.

Il nécessite l'ouverture à l'urbanisation d'une zone d'urbanisation future (2AU) du PLU située en continuité de l'enveloppe urbanisée du chef-lieu, ainsi que le renouvellement

urbain de tènements fonciers bâtis situés en zone urbanisée aux abords.
<p>Les pièces du PLU modifiées sont :</p> <ul style="list-style-type: none"> - Le règlement écrit - Le règlement graphique - Les OAP (création d'une OAP sectorielle) - Le document graphique annexe
<p>4.3.2 La procédure a pour objet d'ouvrir une ou des zones à l'urbanisation ou de pouvoir autoriser des constructions</p> <p><input checked="" type="checkbox"/> Oui <input type="checkbox"/> Non</p>
<p>Si oui, préciser la localisation et la superficie</p>
<p>Le secteur concerné est situé au chef-lieu d'Ayze, à proximité immédiate de de la Mairie, de l'école maternelle, de l'école élémentaire et du restaurant scolaire. Il porte sur une superficie totale d'environ 1,26 ha, dont 0,85 ha en zone d'urbanisation future (2AU) et 0,41 ha en zone urbanisée (Uc et UE1).</p>
<p>Les incidences sur l'environnement de cette ouverture à l'urbanisation, ainsi que les incidences au regard des objectifs de conservation d'un site Natura 2000 ou, pour les territoires ultra-marins, au regard des objectifs de conservation des espaces nécessaires aux fonctionnalités écologiques ont-elles été analysées dans l'évaluation environnementale initiale ou dans sa version actualisée ?</p> <p><input type="checkbox"/> Oui <input checked="" type="checkbox"/> Non</p>
<p>Si oui, préciser les pages de l'évaluation environnementale initiale ou de son actualisation et l'adresse du site internet qui permet de prendre connaissance du document</p>
<p>Cliquez ou appuyez ici pour entrer du texte.</p>
<p>4.3.3 La procédure a pour objet ou pour effet d'augmenter la densité de certains secteurs</p> <p><input type="checkbox"/> Oui <input checked="" type="checkbox"/> Non</p>
<p>Si oui, préciser la localisation et la superficie</p>
<p>Le règlement de la zone Uc concernée par le projet de renouvellement urbain (0,41 au chef-lieu) permet déjà une certaine densité. La mise en compatibilité du PLU permettra d'organiser cette densification d'ores et déjà autorisée par le PLU en vigueur.</p>
<p>4.3.4 La procédure a pour objet :</p>
<p>- de créer un espace boisé classé</p> <p><input type="checkbox"/> Oui <input checked="" type="checkbox"/> Non</p>
<p>Si oui, préciser la localisation et la superficie</p>
<p>Cliquez ou appuyez ici pour entrer du texte.</p>
<p>- de déclasser un espace boisé classé</p> <p><input type="checkbox"/> Oui <input checked="" type="checkbox"/> Non</p>
<p>Si oui, préciser la localisation et la superficie</p>

Cliquez ou appuyez ici pour entrer du texte.
- de classer de nouveaux espaces agricoles, naturels ou forestiers <input type="checkbox"/> Oui <input checked="" type="checkbox"/> Non
Si oui, préciser la localisation et les superficies
Cliquez ou appuyez ici pour entrer du texte.
- de déclasser un espace agricole, naturel ou forestier <input type="checkbox"/> Oui <input checked="" type="checkbox"/> Non
Si oui, préciser la localisation et les superficies
Cliquez ou appuyez ici pour entrer du texte.
- de créer de nouvelles protections environnementales <input type="checkbox"/> Oui <input checked="" type="checkbox"/> Non
Si oui, préciser les protections et leurs superficies
Cliquez ou appuyez ici pour entrer du texte.
- de supprimer une protection édictée en raison des risques de nuisance, qualité des sites, paysages, milieux naturels <input type="checkbox"/> Oui <input checked="" type="checkbox"/> Non
Si oui, préciser les protections et leurs superficies
Cliquez ou appuyez ici pour entrer du texte.
4.4 Mise en compatibilité du PLU dans le cadre d'une déclaration de projet
- Description de l'opération ou du projet nécessitant la mise en compatibilité et indications des éléments devant être mis en compatibilité avec le projet
L'objet de la mise en compatibilité est de permettre la mise en œuvre d'un projet d'intérêt général de structuration et développement des fonctions villageoises du chef-lieu d'Ayze. Ce projet a pour objectifs, dans le cadre d'un projet d'ensemble, le renforcement de la capacité d'accueil du chef-lieu, sous la forme d'habitat diversifié et social, le renforcement des équipements, l'émergence d'une offre de service de proximité et le développement des espaces publics et verts, en faveur de l'animation et de l'identité du chef-lieu, de la vie de proximité et des mobilités douces, s'appuyant sur la valorisation des berges de la Bévire en limite Est du site. Il nécessite l'ouverture à l'urbanisation d'une zone d'urbanisation future (2AU) du PLU située en continuité de l'enveloppe urbanisée du chef-lieu, ainsi que le renouvellement urbain de tènements fonciers bâtis situés en zone urbanisée aux abords.
Les pièces du PLU modifiées sont :
- Le règlement écrit
- Le règlement graphique
- Les OAP (création d'une OAP sectorielle)
- Le document graphique annexe
- Le projet concerné par la mise en compatibilité est soumis à évaluation environnementale :

<input type="checkbox"/> Oui <input checked="" type="checkbox"/> Non
Si oui, préciser l'adresse du site internet qui permet de prendre connaissance de la décision issue de l'examen au cas par cas ou de l'étude d'impact du projet concerné par la mise en compatibilité
Cliquez ou appuyez ici pour entrer du texte.
4.5 Mise en compatibilité du PLU dans le cadre d'une procédure intégrée (L. 300-6-1)
- Description de l'opération ou du projet nécessitant la mise en compatibilité et indications des éléments devant être mis en compatibilité avec le projet
- Le projet concerné par la mise en compatibilité est soumis à évaluation environnementale : <input type="checkbox"/> Oui <input type="checkbox"/> Non
Si oui, préciser l'adresse du site internet qui permet de prendre connaissance de la décision issue de l'examen au cas par cas ou de l'étude d'impact du projet concerné par la mise en compatibilité
Cliquez ou appuyez ici pour entrer du texte.
4.6 Mise en compatibilité du PLU avec un document supérieur
- Document(s) avec le(s)quel(s) le PLU est mis en compatibilité : parmi les documents listés à la rubrique 3.1 , intitulé du document, date d'approbation et l'adresse du site internet qui permet de prendre connaissance du document
Cliquez ou appuyez ici pour entrer du texte.
- Motif pour lequel le PLU est mis en compatibilité
Cliquez ou appuyez ici pour entrer du texte.
4.7 La procédure a des effets au-delà des frontières nationales <input type="checkbox"/> Oui <input checked="" type="checkbox"/> Non
Si oui, préciser les effets
Cliquez ou appuyez ici pour entrer du texte.

5. Sensibilité environnementale du territoire concerné par la procédure			
5.1 Le plan local d'urbanisme est concerné par :			
	Oui	Non	Si oui, précisez
Les dispositions de la loi montagne	<input checked="" type="checkbox"/>	<input type="checkbox"/>	Cliquez ou appuyez ici pour entrer du texte.
Les dispositions de la loi littoral	<input type="checkbox"/>	<input checked="" type="checkbox"/>	Cliquez ou appuyez ici pour entrer du texte.
Un site désigné Natura 2000 en application de l'article L. 414-1 du code de l'environnement (ZICO, ZPS, ZSC)	<input type="checkbox"/>	<input checked="" type="checkbox"/>	Cliquez ou appuyez ici pour entrer du texte.

Annexe II

Un cœur de parc national délimité en application de l'article L. 331-2 du code de l'environnement	<input type="checkbox"/>	<input checked="" type="checkbox"/>	Cliquez ou appuyez ici pour entrer du texte.
Une réserve naturelle ou un périmètre de protection autour d'une réserve institués en application, respectivement, des articles L. 332-1 et L. 332-16 du code de l'environnement	<input type="checkbox"/>	<input checked="" type="checkbox"/>	Cliquez ou appuyez ici pour entrer du texte.
Un site inscrit ou classé en application des articles L. 341-1 et L. 341-2 du code de l'environnement	<input type="checkbox"/>	<input checked="" type="checkbox"/>	Cliquez ou appuyez ici pour entrer du texte.
Un plan de prévention des risques technologiques prévu à l'article L. 515-15 du code de l'environnement	<input type="checkbox"/>	<input checked="" type="checkbox"/>	Cliquez ou appuyez ici pour entrer du texte.
Un plan de prévention des risques naturels prévisibles prévu à l'article L. 562-1 du code de l'environnement	<input checked="" type="checkbox"/>	<input type="checkbox"/>	PPRi en date du 19 novembre 2001
Un périmètre des servitudes relatives aux installations classées pour la protection de l'environnement instituées en application de l'article L. 515-8 du code de l'environnement	<input type="checkbox"/>	<input checked="" type="checkbox"/>	Cliquez ou appuyez ici pour entrer du texte.
Un périmètre des servitudes sur des terrains pollués, sur l'emprise des sites de stockage de déchets, sur l'emprise d'anciennes carrières ou dans le voisinage d'un site de stockage géologique de dioxyde de carbone instituées en application de l'article L. 515-12 du code de l'environnement	<input type="checkbox"/>	<input checked="" type="checkbox"/>	Cliquez ou appuyez ici pour entrer du texte.
Un plan de prévention des risques miniers prévus à l'article L. 174-5 du code minier	<input type="checkbox"/>	<input checked="" type="checkbox"/>	Cliquez ou appuyez ici pour entrer du texte.
Un site patrimonial remarquable créé en application des articles L. 631-1 et L. 632-2 du code du patrimoine	<input type="checkbox"/>	<input checked="" type="checkbox"/>	Cliquez ou appuyez ici pour entrer du texte.
Des abords des monuments historiques prévus aux articles L. 621-30 et L. 621-31 du code du patrimoine	<input type="checkbox"/>	<input checked="" type="checkbox"/>	Cliquez ou appuyez ici pour entrer du texte.
Une zone humide prévue à l'article L. 211-1 du code de	<input checked="" type="checkbox"/>	<input type="checkbox"/>	La commune d'Ayse compte 4 zones humides inscrites à

l'environnement			l'inventaire ASTERS.
Une trame verte et bleue prévue à l'article L. 371-1 du code de l'environnement (préciser réservoir de biodiversité et/ou corridor écologique)	<input checked="" type="checkbox"/>	<input type="checkbox"/>	Trame verte et bleue du SRADDET : réservoir de biodiversité en partie amont de la commune.
Une ZNIEFF (préciser type I ou II) prévue à l'article L. 411-1 A du code de l'environnement	<input checked="" type="checkbox"/>	<input type="checkbox"/>	ZNIEFF de type I : Môle et son flanc sud (74000025)
Un espace naturel sensible prévu à l'article L. 113-8 du code de l'urbanisme	<input type="checkbox"/>	<input checked="" type="checkbox"/>	Cliquez ou appuyez ici pour entrer du texte.
Un espace concerné par : - un arrêté de protection de biotope prévu à l'article R. 411-15 du code de l'environnement ; - un arrêté le listant comme un site d'intérêt géologique prévu à l'article R. 411-17-1 du même code ; - un arrêté le listant comme une zone prioritaire pour la biodiversité prévue à l'article R. 411-17-3 du même code	<input type="checkbox"/>	<input checked="" type="checkbox"/>	Cliquez ou appuyez ici pour entrer du texte.
Un espace boisé classé prévu à l'article L. 113-1 du code de l'urbanisme, une forêt de protection prévue à l'article L. 141-1 du code forestier	<input checked="" type="checkbox"/>	<input type="checkbox"/>	EBC au titre de l'article L.113-1 du CU
Autre protection	<input type="checkbox"/>	<input checked="" type="checkbox"/>	Cliquez ou appuyez ici pour entrer du texte.
5.2 Le ou les secteurs qui font l'objet de la procédure donnant lieu à la saisine sont concernés par :			
	Oui	Non	Si oui, précisez
Les dispositions de la loi montagne	<input checked="" type="checkbox"/>	<input type="checkbox"/>	La mise en compatibilité n'a pas de conséquence sur l'application des dispositions de la Loi Montagne.
Les dispositions de la loi littoral	<input type="checkbox"/>	<input checked="" type="checkbox"/>	Cliquez ou appuyez ici pour entrer du texte.
Un plan de prévention des risques technologiques prévu à l'article L. 515-15 du code de l'environnement	<input type="checkbox"/>	<input checked="" type="checkbox"/>	Cliquez ou appuyez ici pour entrer du texte.
Un plan de prévention des risques naturels prévisibles prévu à l'article L. 562-1 du code de l'environnement	<input type="checkbox"/>	<input checked="" type="checkbox"/>	Cliquez ou appuyez ici pour entrer du texte.

Un périmètre des servitudes relatives aux installations classées pour la protection de l'environnement instituées en application de l'article L. 515-8 du code de l'environnement	<input type="checkbox"/>	<input checked="" type="checkbox"/>	Cliquez ou appuyez ici pour entrer du texte.
Un périmètre des servitudes sur des terrains pollués, sur l'emprise des sites de stockage de déchets, sur l'emprise d'anciennes carrières ou dans le voisinage d'un site de stockage géologique de dioxyde de carbone instituées en application de l'article L. 515-12 du code de l'environnement	<input type="checkbox"/>	<input checked="" type="checkbox"/>	Cliquez ou appuyez ici pour entrer du texte.
Un plan de prévention des risques miniers prévus à l'article L. 174-5 du code minier	<input type="checkbox"/>	<input checked="" type="checkbox"/>	Cliquez ou appuyez ici pour entrer du texte.
Autre protection	<input type="checkbox"/>	<input checked="" type="checkbox"/>	Cliquez ou appuyez ici pour entrer du texte.

5.3 Le ou les secteurs qui font l'objet de la procédure donnant lieu à la saisine se situent dans ou à proximité :

	Oui	Non	Lequel et à quelle distance ?
D'un site désigné Natura 2000 en application de l'article L. 414-1 du code de l'environnement (ZICO, ZPS, ZSC)	<input type="checkbox"/>	<input checked="" type="checkbox"/>	Cliquez ou appuyez ici pour entrer du texte.
D'un cœur de parc national délimité en application de l'article L. 331-2 du code de l'environnement	<input type="checkbox"/>	<input checked="" type="checkbox"/>	Cliquez ou appuyez ici pour entrer du texte.
D'une réserve naturelle ou un périmètre de protection autour d'une réserve institués en application, respectivement, de l'article L. 332-1 et des articles L. 332-16 à L. 332-18 du code de l'environnement	<input type="checkbox"/>	<input checked="" type="checkbox"/>	Cliquez ou appuyez ici pour entrer du texte.
D'un site inscrit ou classé en application des articles L. 341-1 et L. 341-2 du code de l'environnement	<input type="checkbox"/>	<input checked="" type="checkbox"/>	Cliquez ou appuyez ici pour entrer du texte.

D'un site patrimonial remarquable créé en application des articles L. 631-1 et L. 632-2 du code du patrimoine	<input type="checkbox"/>	<input checked="" type="checkbox"/>	Cliquez ou appuyez ici pour entrer du texte.
D'un abord des monuments historiques prévus aux	<input type="checkbox"/>	<input checked="" type="checkbox"/>	Cliquez ou appuyez ici pour entrer du texte.

Annexe II

articles L. 621-30 et L. 621-31 du code du patrimoine			
D'une zone humide prévue à l'article L. 211-1 du code de l'environnement	<input type="checkbox"/>	<input checked="" type="checkbox"/>	Cliquez ou appuyez ici pour entrer du texte.
D'une trame verte et bleue prévue à l'article L. 371-1 du code de l'environnement (préciser réservoir de biodiversité et/ou corridor écologique)	<input type="checkbox"/>	<input checked="" type="checkbox"/>	<p>Le secteur concerné est identifié en zone artificialisée par le SRADDET</p> 
D'une ZNIEFF (préciser type I ou II) prévue à l'article L. 411-1 A du code de l'environnement	<input type="checkbox"/>	<input checked="" type="checkbox"/>	Cliquez ou appuyez ici pour entrer du texte.
D'un espace naturel sensible prévu à l'article L. 113-8 du code de l'urbanisme	<input type="checkbox"/>	<input checked="" type="checkbox"/>	Cliquez ou appuyez ici pour entrer du texte.
D'un espace concerné par : - un arrêté de protection de biotope prévu à l'article R. 411-15 du code de l'environnement ; - un arrêté le listant comme un site d'intérêt géologique prévu à l'article R. 411-17-1 du même code ; - un arrêté le listant comme une zone prioritaire pour la biodiversité prévue à l'article R. 411-17-3 du même code	<input type="checkbox"/>	<input checked="" type="checkbox"/>	Cliquez ou appuyez ici pour entrer du texte.
D'un espace boisé classé prévu à l'article L. 113-1 du code de l'urbanisme, une forêt de protection prévue à l'article L. 141-1 du code forestier	<input type="checkbox"/>	<input checked="" type="checkbox"/>	Cliquez ou appuyez ici pour entrer du texte.
D'un secteur délimité par le plan local d'urbanisme en application de l'article L. 151-19 du code de l'urbanisme	<input checked="" type="checkbox"/>	<input type="checkbox"/>	Le secteur concerné jouxte un secteur délimité au titre de l'article L151-19 du CU, en tant que plage agraire d'intérêt paysager
D'un secteur délimité par le plan local d'urbanisme en application de	<input type="checkbox"/>	<input checked="" type="checkbox"/>	Cliquez ou appuyez ici pour entrer du texte.

l'article L. 151-23 du code de l'urbanisme			
Autre protection	<input type="checkbox"/>	<input checked="" type="checkbox"/>	Cliquez ou appuyez ici pour entrer du texte.
5.4 Des constructions à usage d'habitation ou des établissements recevant du public sont-ils prévus dans des zones de nuisances (nuisances sonores, qualité de l'air, pollution des sols, etc.) ?			
<input type="checkbox"/> Oui <input checked="" type="checkbox"/> Non			
Si oui, précisez :			
Cliquez ou appuyez ici pour entrer du texte.			

6. Auto-évaluation

L'auto-évaluation doit **identifier** les effets potentiels de la procédure qui fait l'objet du présent formulaire compte-tenu de sa nature, de sa localisation – c'est-à-dire en prenant en compte la sensibilité du territoire concerné - et **expliquer** pourquoi la procédure concernée n'est pas susceptible d'avoir des incidences notables sur l'environnement.

Se reporter à la rubrique 6 de la notice explicative pour le détail de la démarche permettant l'auto-évaluation. Fournir une note détaillée en annexe (cf. point 8).

7. Autres procédures consultatives

7.1 Date prévisionnelle de transmission du projet aux personnes publiques associées

octobre 2023

7.2 Autres consultations envisagées (consultations obligatoires et facultatives)

RAS

7.3 Procédure de participation du public envisagée

- enquête publique

Oui
 Non

- participation du public par voie électronique

Oui
 Non

- enquête publique unique organisée avec une ou plusieurs autres procédures

Oui
 Non

Si oui, préciser lesquelles

Cliquez ou appuyez ici pour entrer du texte.

- autre, préciser les modalités

Cliquez ou appuyez ici pour entrer du texte.

8. Annexes			
8.1 Annexes obligatoires			
1	Dossier de révision, modification ou mise en compatibilité du PLU (comprenant notamment, le cas échéant, l'exposé des motifs des changements apportés)	<input checked="" type="checkbox"/>	
2	Documents graphiques matérialisant la localisation des secteurs du territoire concernés par la procédure soumise à l'avis de l'autorité environnementale et comportant des zooms qui permettent de localiser et identifier les secteurs avant et après mise en œuvre des opérations (rubrique 2.5).	<input checked="" type="checkbox"/>	
3	L'auto-évaluation (rubrique 6)	<input checked="" type="checkbox"/>	
4	Version dématérialisée du document mentionné dans les rubriques 2.3, 4.3.2, 4.4, 4.5 et 4.6 lorsqu'il n'est pas consultable sur un site <i>Internet</i>	<input type="checkbox"/>	
8.2 Autres annexes volontairement transmises par le déposant			
Veuillez préciser les annexes jointes au présent formulaire, ainsi que les rubriques auxquelles elles se rattachent			
Cliquez ou appuyez ici pour entrer du texte.			

9. Engagement et signature			
Je certifie sur l'honneur l'exactitude des renseignements ci-dessus			
(personne publique responsable)			
Fait à	AYZE	Le 01/08/2023	Cliquez ou appuyez ici pour entrer du texte.
Nom	MERMIN	Jean-Pierre	Cliquez ou appuyez ici pour entrer du texte.
Qualité	Maire		
Signature			
