

EXTENSION DE LA DECHETERIE DE JUTTENINGES

Annexe n°1 - Plan de localisation

14.06.2017

Echelle 1/25000e

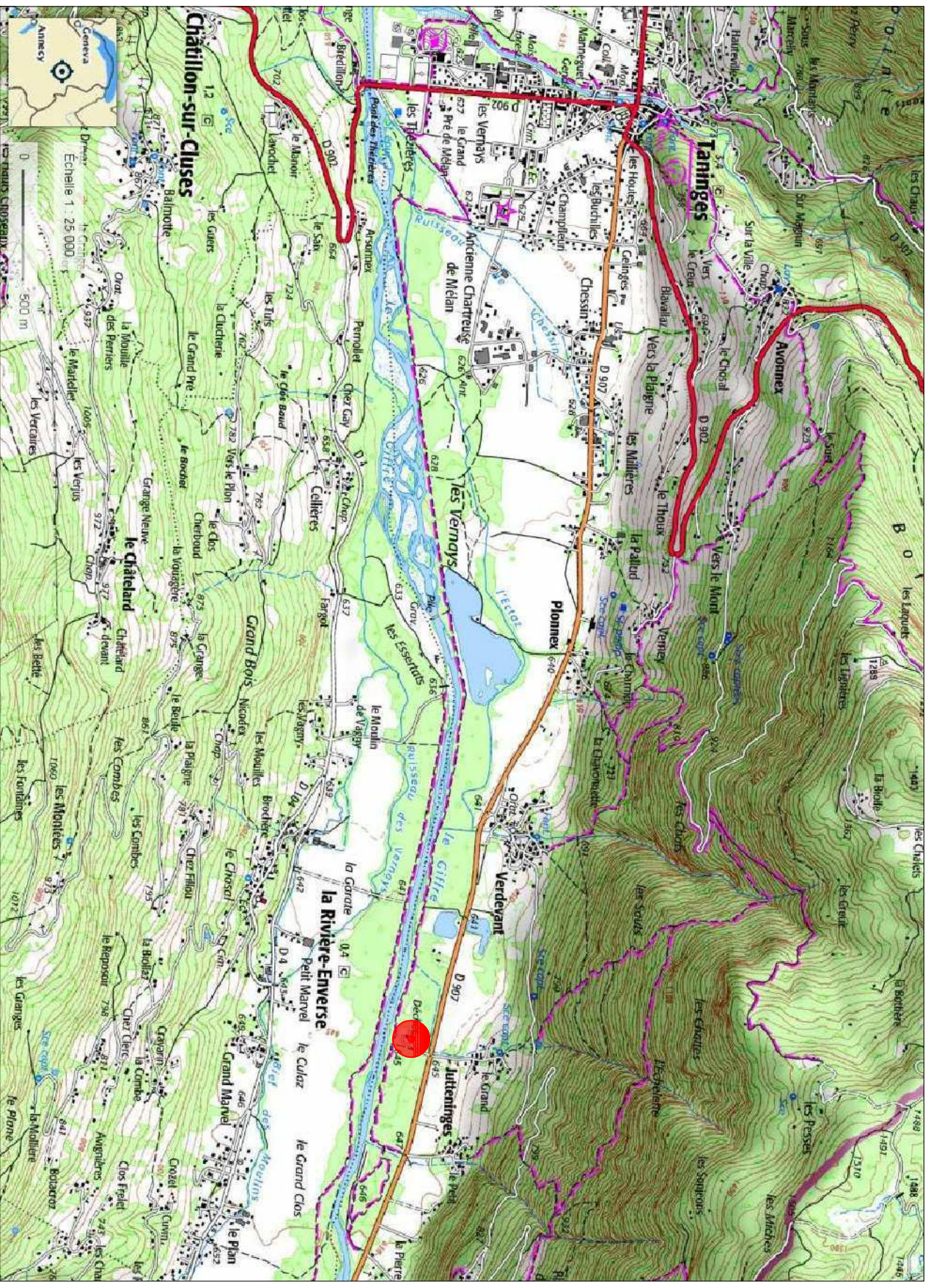

DEMANDE D'EXAMEN AU CAS PAR CAS
Défrichage en vue de l'extension de la déchèterie de Jutteninges
Annexe n°3 - Situation du projet dans l'environnement proche et lointain

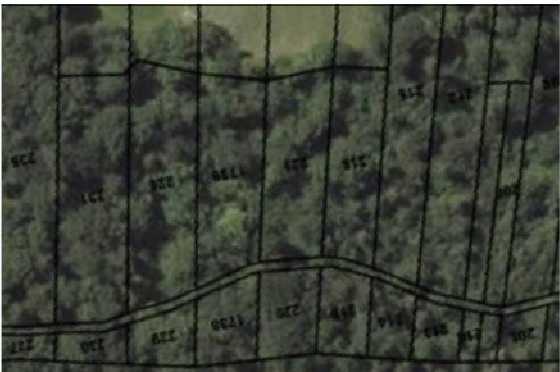

DEPARTEMENT DE LA HAUTE SAUVIE
COMMUNE DE TANNINGES

EXTENSION DE LA DECHETERIE
DE JUTTENINGES

PRO

PROJET		SITUATION		ETAT		DATE	
PRO	VIA	DOE	VIA	DOE	VIA	DOE	

NUMERO DU PLAN:	1
NUMERO D'INSTRUMENT:	SCHEZZE
SUBSTITUTION:	CHIFFRE PROJET
DATE:	17/08
PROJETANT:	S. BOURDET

AGENCE DE CHANTIER:	
AGENCE DE TRAVAUX PUBLICS:	
AGENCE DE CONSTRUCTION:	
AGENCE DE RECONSTRUCTION:	
AGENCE DE REPARATION:	
AGENCE DE NETTOYAGE:	

Légende

[Ligne orange]	Circuits
[Ligne rouge]	Canalisations
[Ligne verte]	Bassins de rétention
[Ligne bleue]	Canalisations d'égout
[Ligne violette]	Canalisations d'eau froide
[Ligne rose]	Canalisations d'eau chaude
[Ligne cyan]	Canalisations d'eau glacée
[Ligne magenta]	Canalisations d'eau de pluie
[Ligne noire]	Canalisations d'eau de source
[Ligne grise]	Canalisations d'eau de mer
[Ligne marron]	Canalisations d'eau de puits
[Ligne olive]	Canalisations d'eau de citerne
[Ligne lavande]	Canalisations d'eau de citerne
[Ligne kaki]	Canalisations d'eau de citerne
[Ligne bordeaux]	Canalisations d'eau de citerne
[Ligne bleu marine]	Canalisations d'eau de citerne
[Ligne noir]	Canalisations d'eau de citerne
[Ligne gris foncé]	Canalisations d'eau de citerne
[Ligne gris clair]	Canalisations d'eau de citerne
[Ligne blanc]	Canalisations d'eau de citerne

Le présent plan a été établi en vertu de la loi n° 2000-1208 du 12 décembre 2000 relative à la transparence de l'information sur les marchés de l'énergie et de l'eau, et de la loi n° 2000-1208 du 12 décembre 2000 relative à la transparence de l'information sur les marchés de l'énergie et de l'eau.

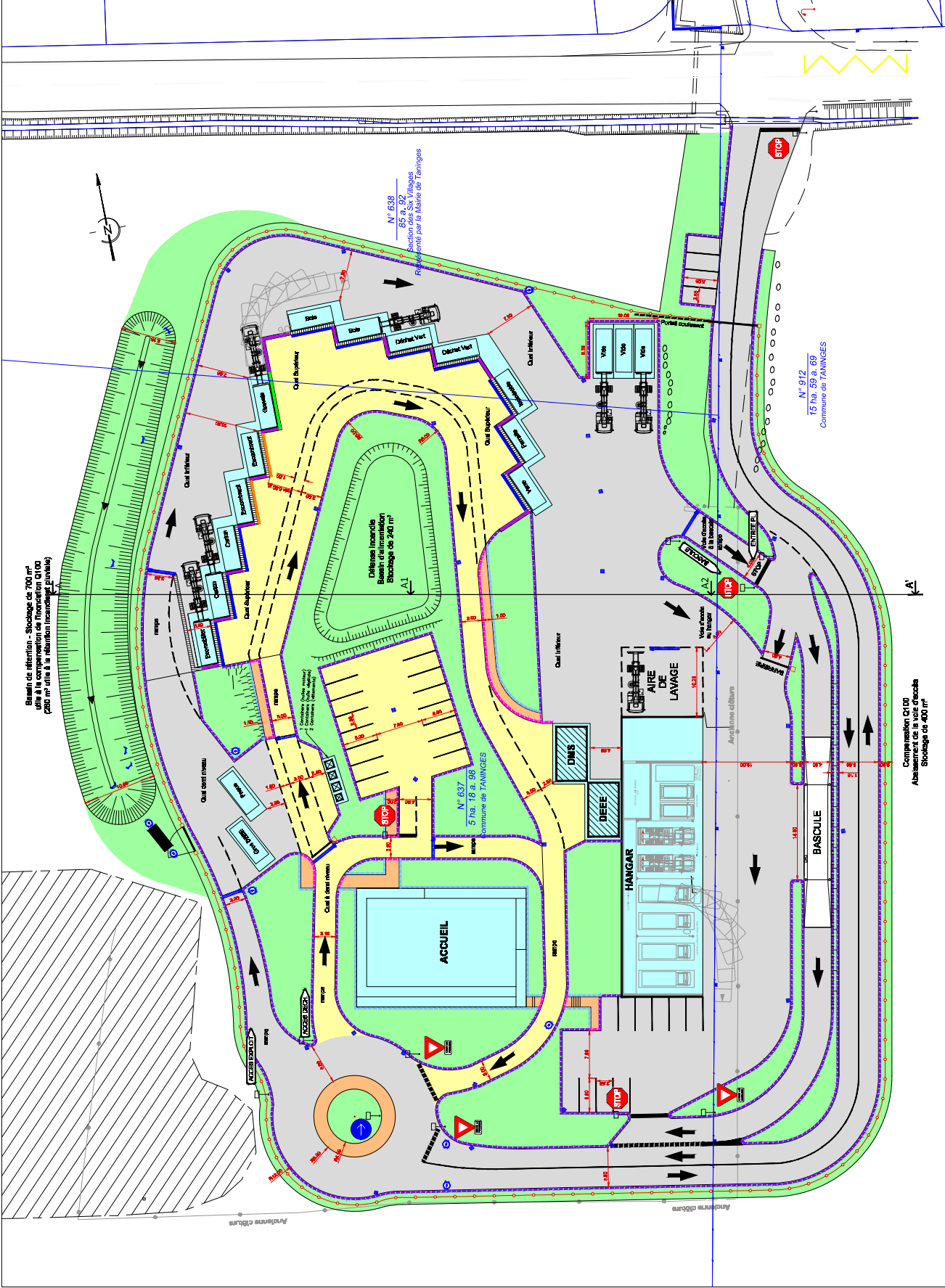

DEMANDE D'EXAMEN AU CAS PAR CAS
Défrichage en vue de l'extension de la déchèterie de Jutteninges
Annexe n°5 - Plan des abords du projet

06.07.2017
Echelle 1/2000e

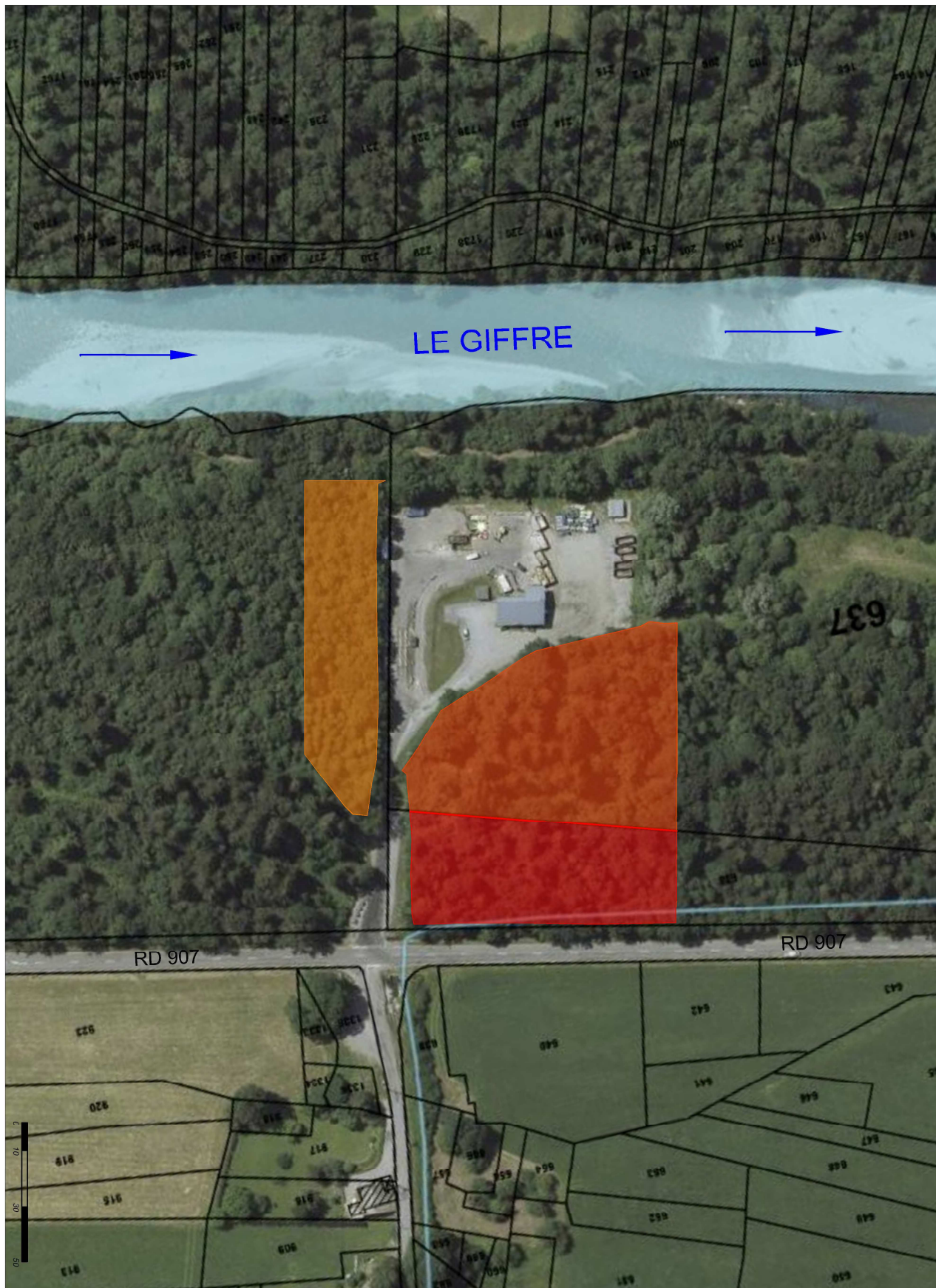

**Emprises de
défrichage**



N° 13632*06

DEMANDE D'AUTORISATION DE DÉFRICHEMENT

Articles L.341-3, R.341-3 et suivants du code forestier

Avant de remplir cette demande, veuillez lire attentivement la notice d'information.

veuillez transmettre l'original de la demande à la Direction départementale des territoires (et de la mer) du département dans lequel se situe le défrichement ou à la Direction de l'alimentation, de l'agriculture et de la forêt (DAAF) pour les DOM en recommandé avec avis de réception, par messagerie électronique ou le déposer contre récépissé à la DDT(M) ou à la DAAF, veuillez en conserver un exemplaire.

IDENTIFICATION DU DEMANDEUR

N° SIRET : 20003409800034

ou

N° PACAGE : |_|_|_|_|_|_|_|_|_|_|_|_|_|_|

ou

N° NUMAGRIT : |_|_|_|_|_|_|_|_|_|_|_|_|_|_|

ou

 Aucun numéro attribué

(attribué par le ministère chargé de l'agriculture pour les usagers n'ayant pas de N° SIRET)

Nom et prénom du demandeur : _____

Civilité : Madame Monsieur

Qualité : _____

Particulier, propriétaire du terrain, demandeur mandaté par le propriétaire du terrain pour déposer cette demande (1), représentant des personnes morales propriétaires du terrain ou bénéficiant de son expropriation (2), exploitant susceptible de bénéficier d'une autorisation de carrière (3), collectivité,...

Raison sociale pour les personnes morales : Communauté de Communes des Montagnes de Giffre

POUR LES PERSONNES MORALES OU LES INDIVISIONS

Nom du représentant légal : BauerPrénom du représentant légal : Stéphane

Nom, Prénom du responsable de projet (si différent) : _____

COORDONNÉES DU DEMANDEUR

Adresse : 508, Avenue des ThéziersCode postal : 74490 Commune : TANINGESTéléphone : 04 50 47 62 00 ; |_|_|_|_|_|_|_|_|_|_|_|_|_|_|
Fixe MobileMél : accueil@montagnesdigiffre.fr

(1) Dans ce cas, ne pas omettre de joindre les pièces justifiant de l'accord exprès du propriétaire.

(2) Joindre l'acte autorisant le représentant qualifié de la personne morale à déposer la demande ou démontrant sa qualité à bénéficier de l'expropriation pour cause d'utilité publique

(3) Joindre échéancier prévisionnel des travaux de défrichement.

LA DEMANDE D'AUTORISATION DE DÉFRICHER PORTE SUR LES TERRAINS SUIVANTS :

Dénomination de la propriété contenant les terrains à défricher : _____

COMMUNE	LIEU(X)-DIT(S)	SECTION	PARCELLE	SURFACE DE LA PARCELLE (HA)	SURFACE À DÉFRICHER PAR PARCELLE (HA)	CLASSEMENT AU PLU(1)
TANINGES	Bois des Jutteninges	DS	912	15,5969	0,29	ND ESPACE
TANINGES	Les Perry	ES	637	5,1898	0,55	ND BOISÉ
TANINGES	Les Perry	ES	638	0,8592	0,35	ND CLASSÉ

(1) S'il existe un PLU dans la commune, préciser le classement de la parcelle et notamment si elle est classée en «Espace Boisé Classé».

CARACTÉRISTIQUES DU PROJET

Surface totale à défricher : 1 hectares 19 ares _____ centiares

But du défrichement (Misc en culture, réouverture des espaces pastoraux, carrière, construction individuelle, lotissement, camping...) :

EXTENSION DE LA DECHETERIE DE JUTTENINGES

**AUTRES PERSONNES QUE LE DEMANDEUR CONCERNÉES PAR LA DEMANDE DE DÉFRICHER
(NU-PROPRIÉTAIRE, CO-INDIVISAIRE, USUFRUITIER, ...) : (1)**

NOM ET PRÉNOM OU RAISON SOCIALE	QUALITÉ	ADRESSE	TÉLÉPHONE
COMMUNE DE TANINGES	M. LAURAT Yves (M. le Maire)	75, Avenue des Thèzières 74440 TANINGES	04.50.34.20.22

(1) fournir les mandats éventuels

MENTIONS LÉGALES

La loi n°78-17 du 6 janvier 1978 relative à l'informatique, aux fichiers et aux libertés s'applique aux réponses faites sur ce formulaire. Elle garantit un droit d'accès et de rectifications pour les données à caractère personnel vous concernant auprès de l'organisme qui traite votre demande.

LISTE DES PIÈCES JUSTIFICATIVES À JOINDRE À VOTRE DEMANDE (ARTICLE R.341-1)

Pièces	Type de demandeur concerné / type de projet concerné	Pièce jointe
Plan de situation (extrait de carte au 1/25000 ^{ème} ou au 1/50000 ^{ème}) indiquant les terrains à défricher.	tous	<input checked="" type="checkbox"/>
La ou les feuilles du plan cadastral contenant les parcelles concernées et sur laquelle le demandeur indiquera précisément les limites de la zone à défricher.	tous	<input checked="" type="checkbox"/>
Attestation de propriété (extrait de matrice cadastrale, acte notarié)	tous	<input type="checkbox"/>
<ul style="list-style-type: none"> Décision de l'Autorité environnementale dispensant le pétitionnaire de la réalisation d'une étude d'impact ou dans le cas contraire : Etude d'impact 	Défrichement d'une superficie totale, même morcelée, inférieure à 25 hectares et supérieure ou égale à 0,5 ha	<input type="checkbox"/>
Etude d'impact *	Défrichement d'une superficie totale, même morcelée, égale ou supérieure à 25 hectares	<input type="checkbox"/>
Le cas échéant		
Les pièces justifiant de l'accord exprès du propriétaire des terrains en cause, si ce dernier n'est pas le demandeur.	Si le demandeur n'est pas le propriétaire (hors cas d'expropriation et hors cas des servitudes pour distribution d'énergie)	<input type="checkbox"/>
Copie de la déclaration d'utilité publique	Si le demandeur bénéficie de l'expropriation pour cause d'utilité publique	<input type="checkbox"/>
Accusé de réception du dépôt de la demande d'autorisation de défrichement par le demandeur au propriétaire.	Si le demandeur bénéficie d'une servitude pour distribution d'énergie prévue aux articles L.323-4 et L.433-6 du code de l'énergie	<input type="checkbox"/>
Les pièces justifiant que le représentant légal du demandeur a qualité pour présenter la demande d'autorisation de défrichement (délibération du Conseil d'Administration, statuts de la société indiquant les pouvoirs du P.D.G. ou du gérant,).	Personne morale autre qu'une collectivité.	<input type="checkbox"/>
Echéancier prévisionnel des travaux de défrichement.	Exploitant de carrière.	<input type="checkbox"/>
Une délibération du conseil municipal (ou de l'assemblée délibérante de l'organisme propriétaire des terrains) autorisant le maire (ou le mandataire de l'assemblée délibérante) à déposer la demande d'autorisation de défrichement.	Collectivité	<input type="checkbox"/>
Evaluation des incidences Natura 2000 (cette évaluation des incidences peut être intégrée à l'étude d'impact)	une évaluation des incidences natura 2000 pour les défrichements soumis à étude d'impact et également pour ceux non soumis à étude d'impact dès lors qu'ils figurent sur la première liste locale départementale prévue à l'article R.414-27, 25° du code de l'environnement	<input type="checkbox"/>

* Dans le cadre d'opération soumise à autorisation au titre des installations classées énumérées au titre Ier du livre V du code de l'environnement, une étude d'impact est obligatoire quelle que soit la superficie du projet

ENGAGEMENTS ET SIGNATURE

Je soussigné (nom et prénom) : _____

- certifie avoir pouvoir pour représenter le demandeur dans le cadre de la présente formalité ;
- certifie l'exactitude de l'ensemble des informations fournies dans le présent formulaire et les pièces jointes.

Je demande l'autorisation de procéder au défrichement des parcelles indiquées page 2.

A ma connaissance, les terrains, objet de la demande (*)

- ont été parcourus par un incendie durant les quinze années précédant celle de la présente demande.
- n'ont pas été parcourus par un incendie durant les quinze années précédant celle de la présente demande.

(*) cocher la mention utile

Fait le |_|_|/|_|_|/|_|_|_|_|

Signature

RÉSERVÉ À L'ADMINISTRATION

À L'USAGE DU MINISTÈRE EN CHARGE DES FORÊTS – NE RIEN INSCRIRE DANS CETTE SECTION

N° DOSSIER : _____ DATE DE RÉCEPTION : |_|_|/|_|_|/|_|_|_|_|

