

Demande d'examen au cas par cas préalable à la réalisation d'une étude d'impact

Article R. 122-3 du code de l'environnement

*Ce formulaire n'est pas applicable aux installations classées pour la protection
de l'environnement*

*Ce formulaire complété sera publié sur le site internet de l'autorité administrative de l'Etat
compétente en matière d'environnement*

Avant de remplir cette demande, lire attentivement la notice explicative

Cadre réservé à l'administration

Date de réception

18/04/2018

Dossier complet le

N° d'enregistrement

2018-ARA-DP-01217

1. Intitulé du projet

Centrale Hydroélectrique Les Daubines

2. Identification du maître d'ouvrage ou du pétitionnaire

2.1 Personne physique

Nom **Badoux**

Prénom **Yves**

2.2 Personne morale

Dénomination ou raison sociale

Nom, prénom et qualité de la personne
habilitée à représenter la personne morale

RCS / SIRET

Forme juridique

Joignez à votre demande l'annexe obligatoire n°1

3. Rubrique(s) applicable(s) du tableau des seuils et critères annexé à l'article R. 122-2 du code de l'environnement et dimensionnement correspondant du projet

N° de rubrique et sous rubrique	Caractéristiques du projet au regard des seuils et critères de la rubrique
29° Installations destinées à la production d'énergie hydroélectrique.	Nouvelles installations d'une puissance maximale brute totale inférieure ou égale à 4,5MW

4. Caractéristiques générales du projet

Doivent être annexées au présent formulaire les pièces énoncées à la rubrique 8.1 du formulaire

4.1 Nature du projet

Le projet hydroélectrique consiste à installer :

Une prise d'eau sur le torrent du Brevon à une altitude de 843,70 m en aval du pont et en amont du seuil naturel, à l'emplacement de la prise d'eau des Moulins des Daubines. Et de turbiner et restituer l'eau à l'altitude 822,37 m à proximité du chemin des Daubines et à l'emplacement d'un des anciens moulins. L'ensemble des ouvrages du projet hydroélectrique est situé sur la commune de Bellevaux. Aucuns travaux de démolition ne sont prévus.

4.2 Objectifs du projet

L'objectif du projet est la production d'énergie renouvelable. La centrale aura une puissance brute de 356 kW et une production annuelle de l'ordre de 950 000 kWh, ce qui représente la consommation annuelle d'environ 430 habitants.

4.3 Décrivez sommairement le projet

4.3.1 dans sa phase de réalisation

Le projet hydroélectrique comprend la construction d'une prise d'eau, la dérivation de l'eau dans une conduite forcée d'environ 165 m de long, la construction d'un bâtiment-usine abritant une turbine. L'ensemble du chantier se déroulera sur une période de 12 mois.

- Prise d'eau: l'existence de la route communale donnant directement accès à la prise d'eau et à la centrale réduit considérablement les difficultés d'accès et limite les besoins de défrichage.
- Pose de la conduite : le tracé reprendra celui du canal (encore visible) des moulins et l'accès des engins de chantier ainsi que du matériel sera grandement facilité par le chemin d'accès existant du moulin. L'impact écologique en sera réduit d'autant.
- La centrale: elle sera implantée semi-enterrée sur un terrain actuellement utilisé comme dépôts de résidus naturels. Le défrichage de cette parcelle serait donc limité à 0,03 hectares. Des espaces libres pourront être utilisés pour le stockage des matériaux lors des travaux sur les parcelles 5 et 344.

4.3.2 dans sa phase d'exploitation

L'installation hydroélectrique fonctionnera uniquement au fil de l'eau, et sera pilotée par un automate, bénéficiant des informations collectées par les différentes sondes. Il réglera l'entrée d'eau dans la turbine en fonction du débit de ruisseau du Brevon. Les anomalies détectées par l'automate, (alarmes ou défauts) seront envoyées instantanément par SMS au propriétaire habitant à 30 mètres de la prise d'eau.

Il réalisera une visite quotidienne du site, l'entretien des ouvrages, ainsi que les premières opérations de maintenance. Il s'assurera également de la bonne restitution du débit réservé et du respect du règlement d'eau lorsque les conditions nécessaires seront réunies.

Il supervisera l'installation à distance via internet, 3 fois par jour, 365 jours par an. Il pourra notamment contrôler l'ensemble des paramètres de fonctionnement de l'installation. Il sera instantanément prévenu par l'automate en cas d'anomalies détectées sur la centrale.

Une société spécialisée planifiera également les visites techniques annuelles de maintenance préventive (contrôle des installations électriques, contrôle vibratoire, analyse d'huile, etc...).

4.4.1 A quelle(s) procédure(s) administrative(s) d'autorisation le projet a-t-il été ou sera-t-il soumis ?

La décision de l'autorité administrative de l'Etat compétente en matière d'environnement devra être jointe au(x) dossier(s) d'autorisation(s).

Le projet fera l'objet d'un dossier de demande d'autorisation au titre de l'article R214-6 du Code de l'Environnement, incluant une étude d'incidence.

4.4.2 Précisez ici pour quelle procédure d'autorisation ce formulaire est rempli

Demande l'autorisation d'exploiter l'énergie hydraulique du cours d'eau du Brévon sur la commune de Bellevaux en Haute-Savoie pour la production d'électricité.

4.5 Dimensions et caractéristiques du projet et superficie globale (assiette) de l'opération - préciser les unités de mesure utilisées

Grandeurs caractéristiques	Valeur
Puissance Brute Administrative :	356 kW
Module total des ruisseaux :	1700 l/s
Chute Brute :	21,33 m
Longueur de la conduite :	165 m
Diamètre de la conduite :	900 mm
Bassin Versant :	30 km ²
Production annuelle :	0,95 GWh

4.6 Localisation du projet

Adresse et commune(s)
d'implantation

Coordonnées géographiques¹

Long. 06 ° 53 ' 98 " 45

Lat. 46 ° 26 ' 38 " 51

Commune de Bellevaux
Centrale et prise d'eau :
lieu-dit : Les Daubines

Pour les rubriques 5° a), 6° b) et d), 8°, 10°, 18°, 28° a) et b), 32° ; 41° et 42° :

Point de départ :

Long. ___ ° ___ ' ___ " ___ Lat. ___ ° ___ ' ___ " ___

Point d'arrivée :

Long. ___ ° ___ ' ___ " ___ Lat. ___ ° ___ ' ___ " ___

Communes traversées :

Commune de Bellevaux

4.7 S'agit-il d'une modification/extension d'une installation ou d'un ouvrage existant ?

Oui

Non

4.7.1 Si oui, cette installation ou cet ouvrage a-t-il fait l'objet d'une étude d'impact ?

Oui

Non

4.7.2 Si oui, à quelle date a-t-il été autorisé ?

4.8 Le projet s'inscrit-il dans un programme de travaux ?

Oui

Non

Si oui, de quels projets se compose le programme ?

¹ Pour l'outre-mer, voir notice explicative

5. Sensibilité environnementale de la zone d'implantation envisagée

5.1 Occupation des sols

Quel est l'usage actuel des sols sur le lieu de votre projet ?

La conduite empruntera l'ancien canal des moulins. Le terrain est à l'état sauvage et le seul moulin encore sur place et entretenu ainsi que son chemin d'accès fait office de garage.

La centrale sera construite à quelques mètres de l'emplacement d'un ancien moulin plus visible à ce jour. Le terrain est à l'état sauvage.

Existe-t-il un ou plusieurs documents d'urbanisme (ensemble des documents d'urbanisme concernés) réglementant l'occupation des sols sur le lieu/tracé de votre projet ?

Oui

Non

Si oui, intitulé et date d'approbation :
Précisez le ou les règlements applicables à la zone du projet

Pour les rubriques 33° à 37°, le ou les documents ont-ils fait l'objet d'une évaluation environnementale ?

Oui

Non

5.2 Enjeux environnementaux dans la zone d'implantation envisagée :

Complétez le tableau suivant, par tous moyens utiles, notamment à partir des informations disponibles sur le site internet <http://www.developpement-durable.gouv.fr/etude-impact>

Le projet se situe-t-il :	Oui	Non	Lequel/Laquelle ?
dans une zone naturelle d'intérêt écologique, faunistique et floristique de type I ou II (ZNIEFF) ou couverte par un arrêté de protection de biotope ?	<input type="checkbox"/>	<input checked="" type="checkbox"/>	
en zone de montagne ?	<input type="checkbox"/>	<input checked="" type="checkbox"/>	
sur le territoire d'une commune littorale ?	<input type="checkbox"/>	<input checked="" type="checkbox"/>	
dans un parc national, un parc naturel marin, une réserve naturelle (régionale ou nationale) ou un parc naturel régional ?	<input type="checkbox"/>	<input checked="" type="checkbox"/>	
sur un territoire couvert par un plan de prévention du bruit, arrêté ou le cas échéant, en cours d'élaboration ?	<input type="checkbox"/>	<input checked="" type="checkbox"/>	

dans une aire de mise en valeur de l'architecture et du patrimoine ou une zone de protection du patrimoine architectural, urbain et paysager ?	<input type="checkbox"/>	<input checked="" type="checkbox"/>	
dans une zone humide ayant fait l'objet d'une délimitation ?	<input type="checkbox"/>	<input checked="" type="checkbox"/>	
dans une commune couverte par un plan de prévention des risques naturels prévisibles ou par un plan de prévention des risques technologiques ? si oui, est-il prescrit ou approuvé ?	<input type="checkbox"/>	<input checked="" type="checkbox"/>	
dans un site ou sur des sols pollués ?	<input type="checkbox"/>	<input checked="" type="checkbox"/>	
dans une zone de répartition des eaux ?	<input type="checkbox"/>	<input checked="" type="checkbox"/>	
dans un périmètre de protection rapprochée d'un captage d'eau destiné à l'alimentation humaine ?	<input type="checkbox"/>	<input checked="" type="checkbox"/>	
dans un site inscrit ou classé ?	<input type="checkbox"/>	<input checked="" type="checkbox"/>	
Le projet se situe-t-il, dans ou à proximité :	Oui	Non	Lequel et à quelle distance ?
d'un site Natura 2000 ?	<input type="checkbox"/>	<input checked="" type="checkbox"/>	
d'un monument historique ou d'un site classé au patrimoine mondial de l'UNESCO ?	<input type="checkbox"/>	<input checked="" type="checkbox"/>	

6. Caractéristiques de l'impact potentiel du projet sur l'environnement et la santé humaine

6.1 Le projet envisagé est-il susceptible d'avoir les incidences suivantes ?

Veillez compléter le tableau suivant :

Domaines de l'environnement :		Oui	Non	De quelle nature ? De quelle importance ? Appréciez sommairement l'impact potentiel
Ressources	engendre-t-il des prélèvements d'eau ?	<input checked="" type="checkbox"/>	<input type="checkbox"/>	Afin d'exploiter l'énergie hydraulique, l'eau est captée pour être dérivée. L'eau est ensuite restituée en aval du cours d'eau pour un TCC de 135 m. Volume maximum prélevé : 1,7m³/s
	impliquera-t-il des drainages / ou des modifications prévisibles des masses d'eau souterraines ?	<input type="checkbox"/>	<input checked="" type="checkbox"/>	
	est-il excédentaire en matériaux ?	<input type="checkbox"/>	<input checked="" type="checkbox"/>	
	est-il déficitaire en matériaux ? Si oui, utilise-t-il les ressources naturelles du sol ou du sous-sol ?	<input type="checkbox"/>	<input checked="" type="checkbox"/>	
Milieu naturel	est-il susceptible d'entraîner des perturbations, des dégradations, des destructions de la biodiversité existante : faune, flore, habitats, continuités écologiques ?	<input type="checkbox"/>	<input checked="" type="checkbox"/>	Seule la phase chantier aura un impact sur la faune et la flore pour une période et dans un espace limité. La phase d'exploitation ne causera pas de nuisances particulières.
	est-il susceptible d'avoir des incidences sur les zones à sensibilité particulière énumérées au 5.2 du présent formulaire ?	<input type="checkbox"/>	<input checked="" type="checkbox"/>	

	Engendre-t-il la consommation d'espaces naturels, agricoles, forestiers, maritimes ?	<input checked="" type="checkbox"/>	<input type="checkbox"/>	L'implantation de l'usine engendrera le défrichage et déboisement d'environ 0,02 hectares permanents. La conduite sera enfouie et les terrains ne seront plus modifiés par la suite.
Risques et nuisances	Est-il concerné par des risques technologiques ?	<input type="checkbox"/>	<input checked="" type="checkbox"/>	
	Est-il concerné par des risques naturels ?	<input type="checkbox"/>	<input checked="" type="checkbox"/>	
	Engendre-t-il des risques sanitaires ?	<input type="checkbox"/>	<input checked="" type="checkbox"/>	
	Est-il concerné par des risques sanitaires ?	<input type="checkbox"/>	<input checked="" type="checkbox"/>	
Commodités de voisinage	Est-il source de bruit ?	<input checked="" type="checkbox"/>	<input type="checkbox"/>	L'habitation la plus proche se situe à 100m de la centrale. Pour cela elle sera semi-enterrée et très bien isolée.
	Est-il concerné par des nuisances sonores ?	<input type="checkbox"/>	<input checked="" type="checkbox"/>	
	Engendre-t-il des odeurs ?	<input type="checkbox"/>	<input checked="" type="checkbox"/>	
	Est-il concerné par des nuisances olfactives ?	<input type="checkbox"/>	<input checked="" type="checkbox"/>	
	Engendre-t-il des vibrations ?	<input type="checkbox"/>	<input checked="" type="checkbox"/>	
	Est-il concerné par des vibrations ?	<input type="checkbox"/>	<input checked="" type="checkbox"/>	

	<p>Engendre-t-il des émissions lumineuses ?</p> <p>Est-il concerné par des émissions lumineuses ?</p>	<input type="checkbox"/>	<input checked="" type="checkbox"/>	
	<p>Engendre-t-il des rejets polluants dans l'air ?</p>	<input type="checkbox"/>	<input checked="" type="checkbox"/>	
Pollutions	<p>Engendre-t-il des rejets hydrauliques ?</p> <p>Si oui, dans quel milieu ?</p>	<input type="checkbox"/>	<input checked="" type="checkbox"/>	
	<p>Engendre-t-il la production d'effluents ou de déchets non dangereux, inertes, dangereux ?</p>	<input type="checkbox"/>	<input checked="" type="checkbox"/>	
Patrimoine / Cadre de vie / Population	<p>Est-il susceptible de porter atteinte au patrimoine architectural, culturel, archéologique et paysager ?</p>	<input type="checkbox"/>	<input checked="" type="checkbox"/>	<p>Les terrains ayant fait l'objet de travaux seront remis en un état proche de celui d'origine.</p> <p>l'architecture de la micro-centrale fera l'objet d'une attention toute particulière dans un soucis d'intégration avec son environnement. Semi-enterrée, elle aura l'architecture d'une grange.</p>
	<p>Engendre-t-il des modifications sur les activités humaines (agriculture, sylviculture, urbanisme / aménagements) ?</p>	<input type="checkbox"/>	<input checked="" type="checkbox"/>	

6.2 Les incidences du projet identifiées au 6.1 sont-elles susceptibles d'être cumulées avec d'autres projets connus ?

Oui Non Si oui, décrivez lesquelles :

6.3 Les incidences du projet identifiées au 6.1 sont-elles susceptibles d'avoir des effets de nature transfrontière ?

Oui Non Si oui, décrivez lesquels :

7. Auto-évaluation (facultatif)

Au regard du formulaire rempli, estimez-vous qu'il est nécessaire que votre projet fasse l'objet d'une étude d'impact ou qu'il devrait en être dispensé ? Expliquez pourquoi.

8. Annexes

8.1 Annexes obligatoires

Objet		
1	L'annexe n°1 intitulée « informations nominatives relatives au maître d'ouvrage ou pétitionnaire » - non publiée ;	<input checked="" type="checkbox"/>
2	Un plan de situation au 1/25 000 ou, à défaut, à une échelle comprise entre 1/16 000 et 1/64 000 (Il peut s'agir d'extraits cartographiques du document d'urbanisme s'il existe) ;	<input checked="" type="checkbox"/>
3	Au minimum, 2 photographies datées de la zone d'implantation, avec une localisation cartographique des prises de vue, l'une devant permettre de situer le projet dans l'environnement proche et l'autre de le situer dans le paysage lointain ;	<input checked="" type="checkbox"/>
4	Un plan du projet <u>ou</u> , pour les travaux, ouvrages ou aménagements visés aux rubriques 5° a), 6° b) et d), 8°, 10°, 18°, 28° a) et b), 32°, 41° et 42° un projet de tracé ou une enveloppe de tracé ;	<input checked="" type="checkbox"/>
5	Sauf pour les travaux, ouvrages ou aménagements visés aux rubriques 5° a), 6° b) et d), 8°, 10°, 18°, 28° a) et b), 32°, 41° et 42° : plan des abords du projet (100 mètres au minimum) pouvant prendre la forme de photos aériennes datées et complétées si nécessaire selon les évolutions récentes, à une échelle comprise entre 1/2 000 et 1/5 000. Ce plan devra préciser l'affectation des constructions et terrains avoisinants ainsi que les canaux, plans d'eau et cours d'eau ;	<input checked="" type="checkbox"/>

8.2 Autres annexes volontairement transmises par le maître d'ouvrage ou pétitionnaire

Veillez compléter le tableau ci-joint en indiquant les annexes jointes au présent formulaire d'évaluation, ainsi que les parties auxquelles elles se rattachent

Objet
Annexe n°6. Zones Natura 2000
Annexe n°7. Zones Biotop
Annexe n°8. Zones ZNIEFF I et II

9. Engagement et signature

Je certifie sur l'honneur l'exactitude des renseignements ci-dessus

Fait à

Chambéry

le,

Le 4 avril 2018

Signature

Annexe n°2
Plan de situation

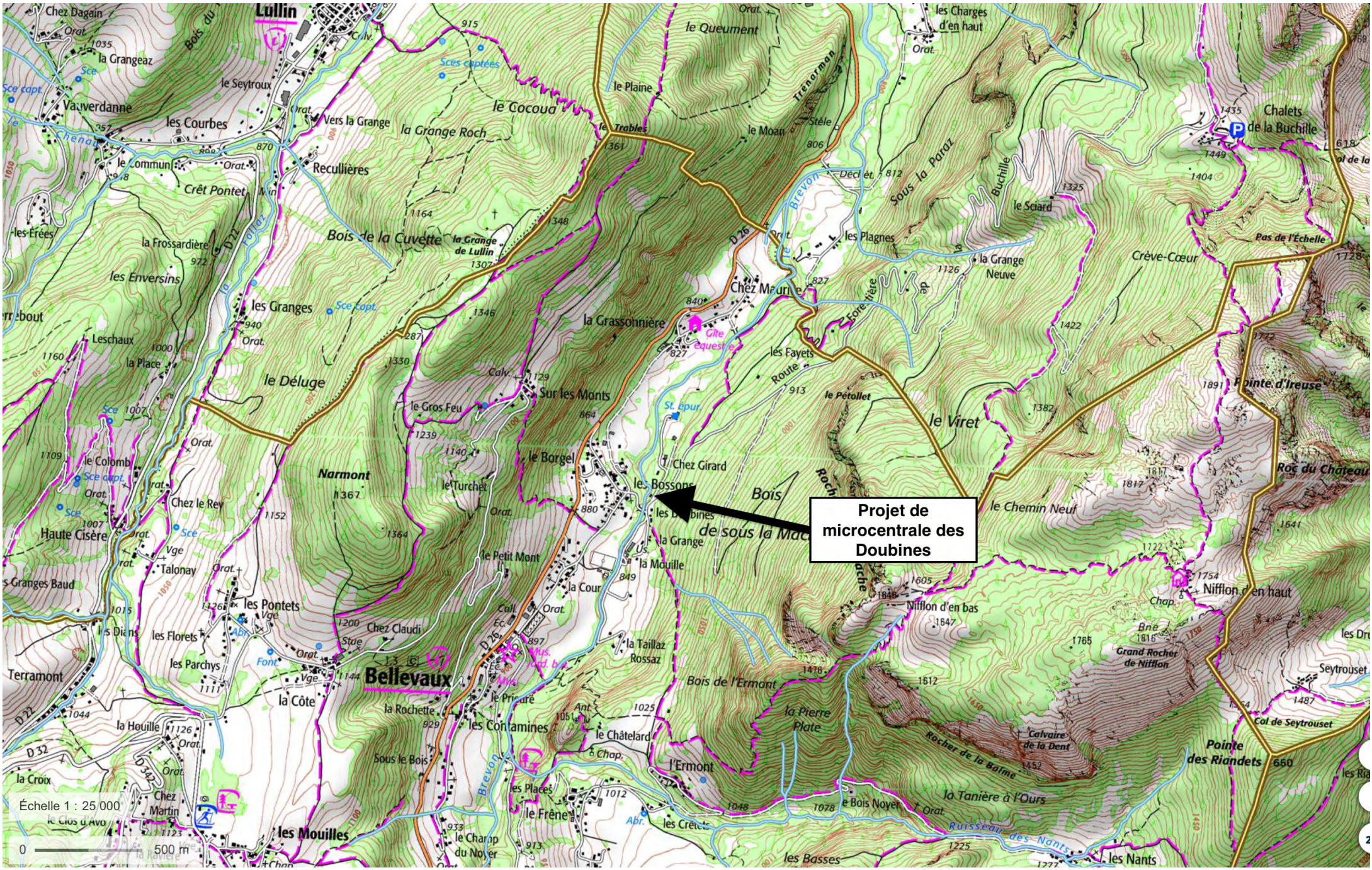

**Projet de
microcentrale des
Doubines**

Échelle 1 : 25 000
0 500 m

Annexe n°3

Photographies

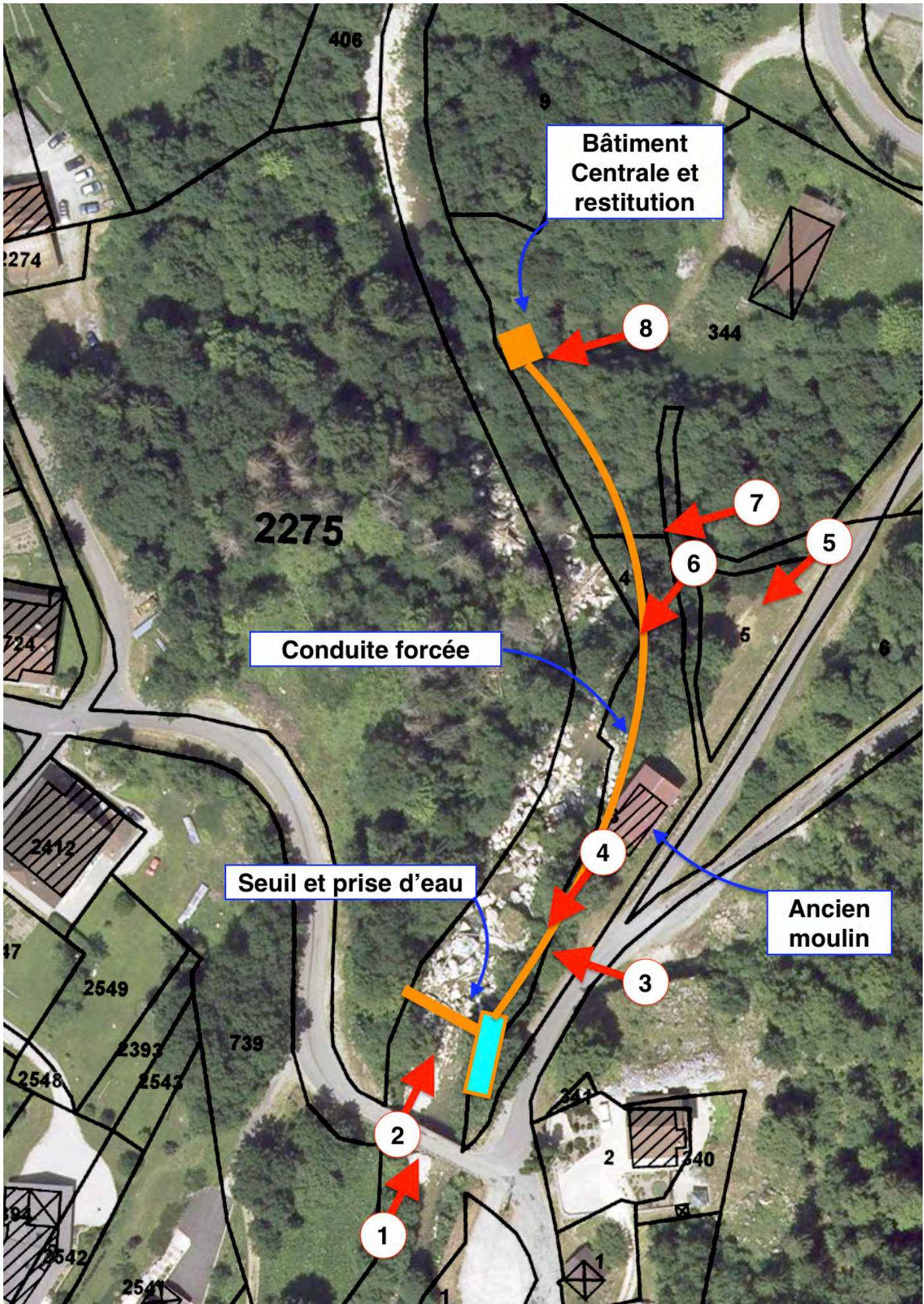









Seuil et prise d'eau projetée

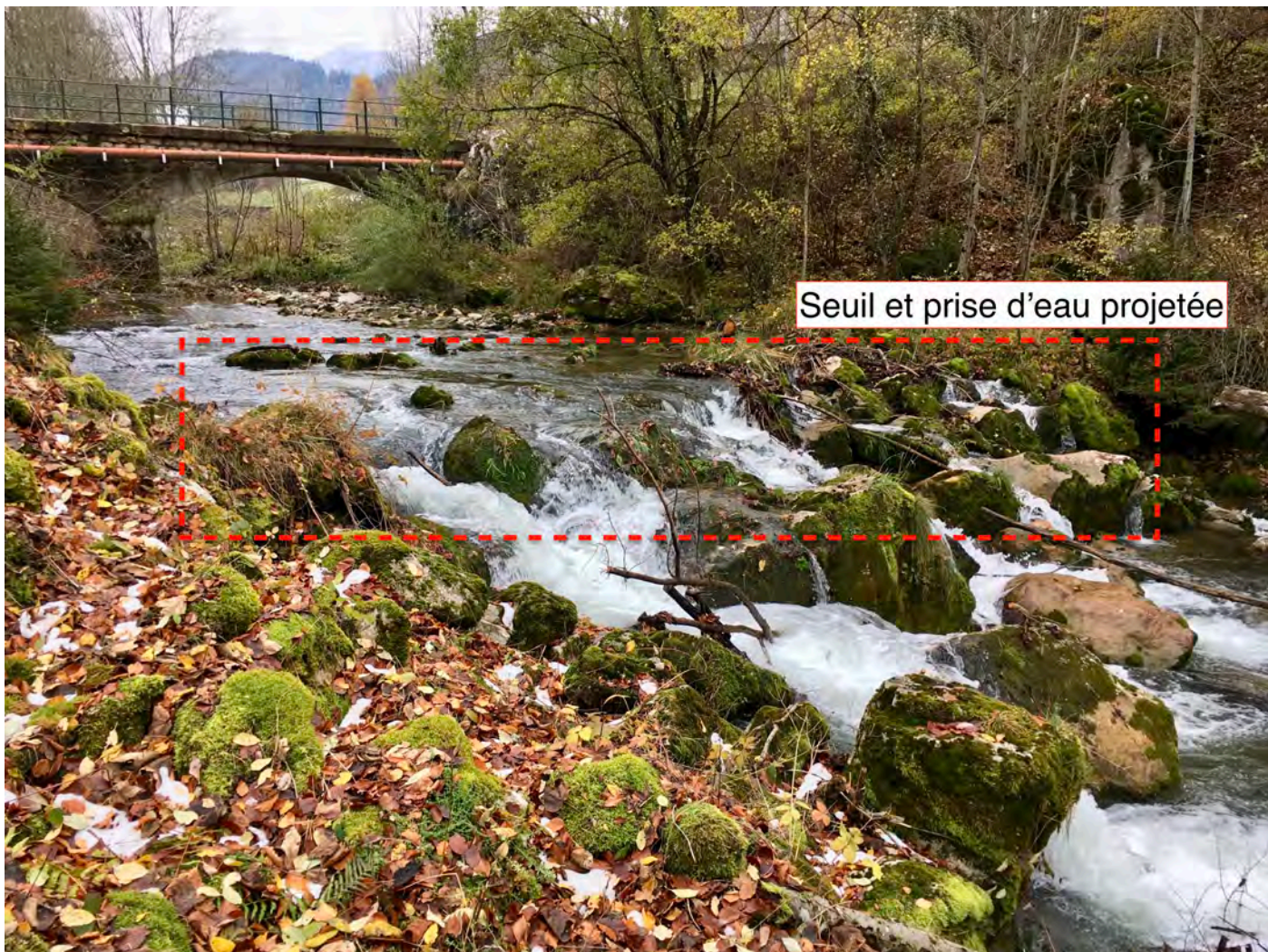

Seuil et prise d'eau projetée

Annexe n°4
Plans du projet

Usine des Doubines

Plan d'installation

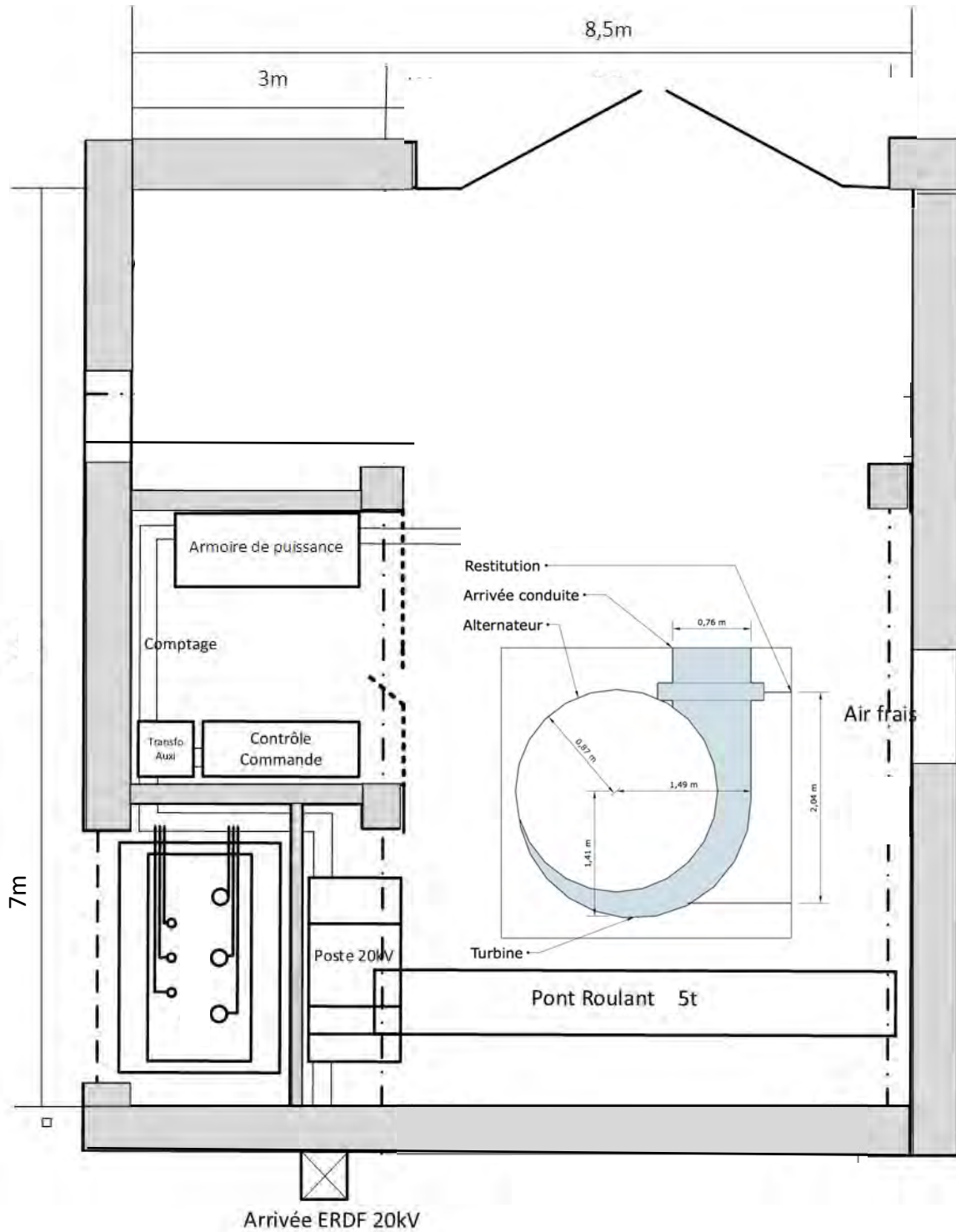

Annexe n°5
Plans des abords du projet

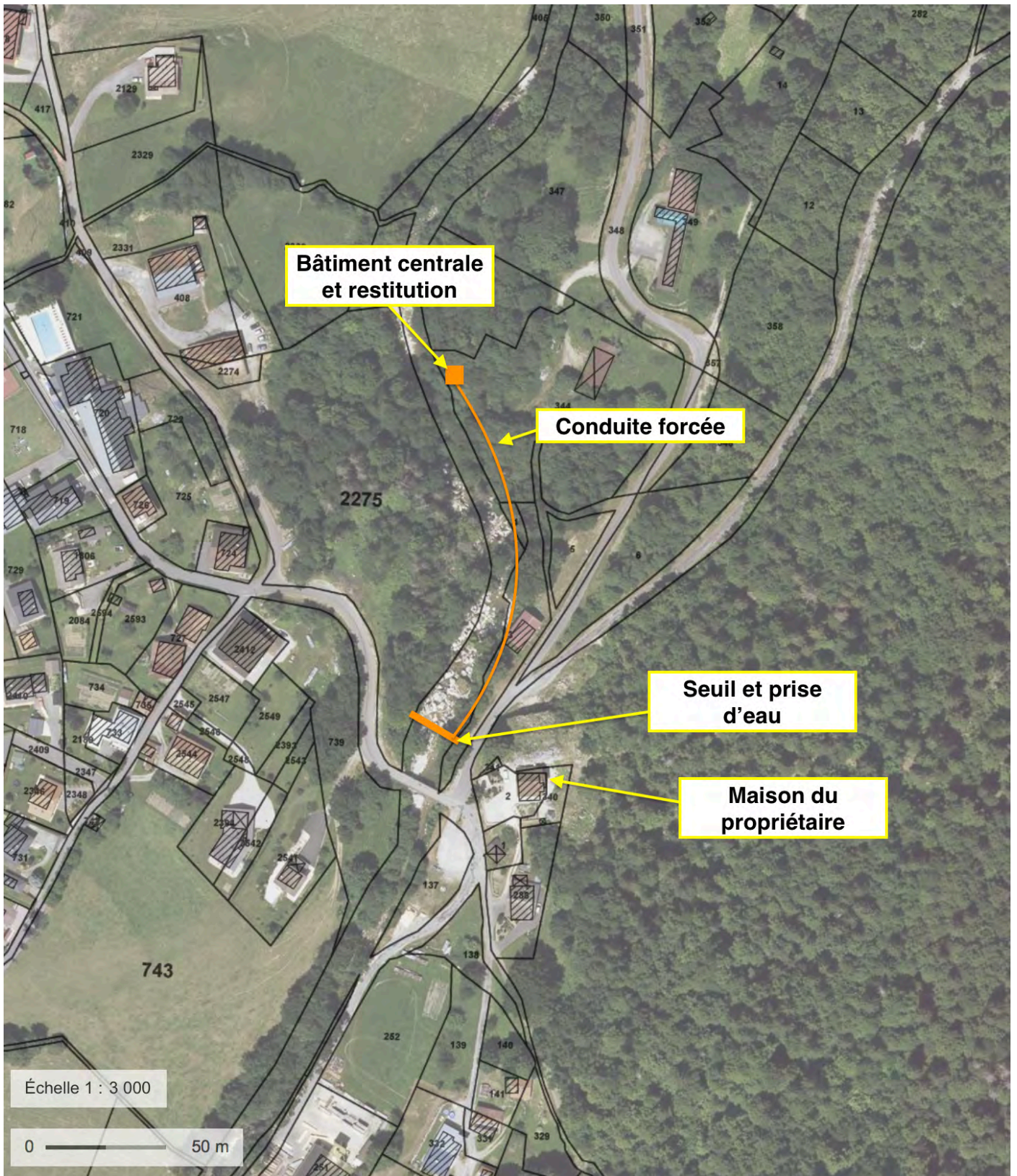

Bâtiment centrale et restitution

Conduite forcée

Seuil et prise d'eau

Maison du propriétaire

Échelle 1 : 3 000

0 50 m

Annexe n°6
Zones Natura 2000

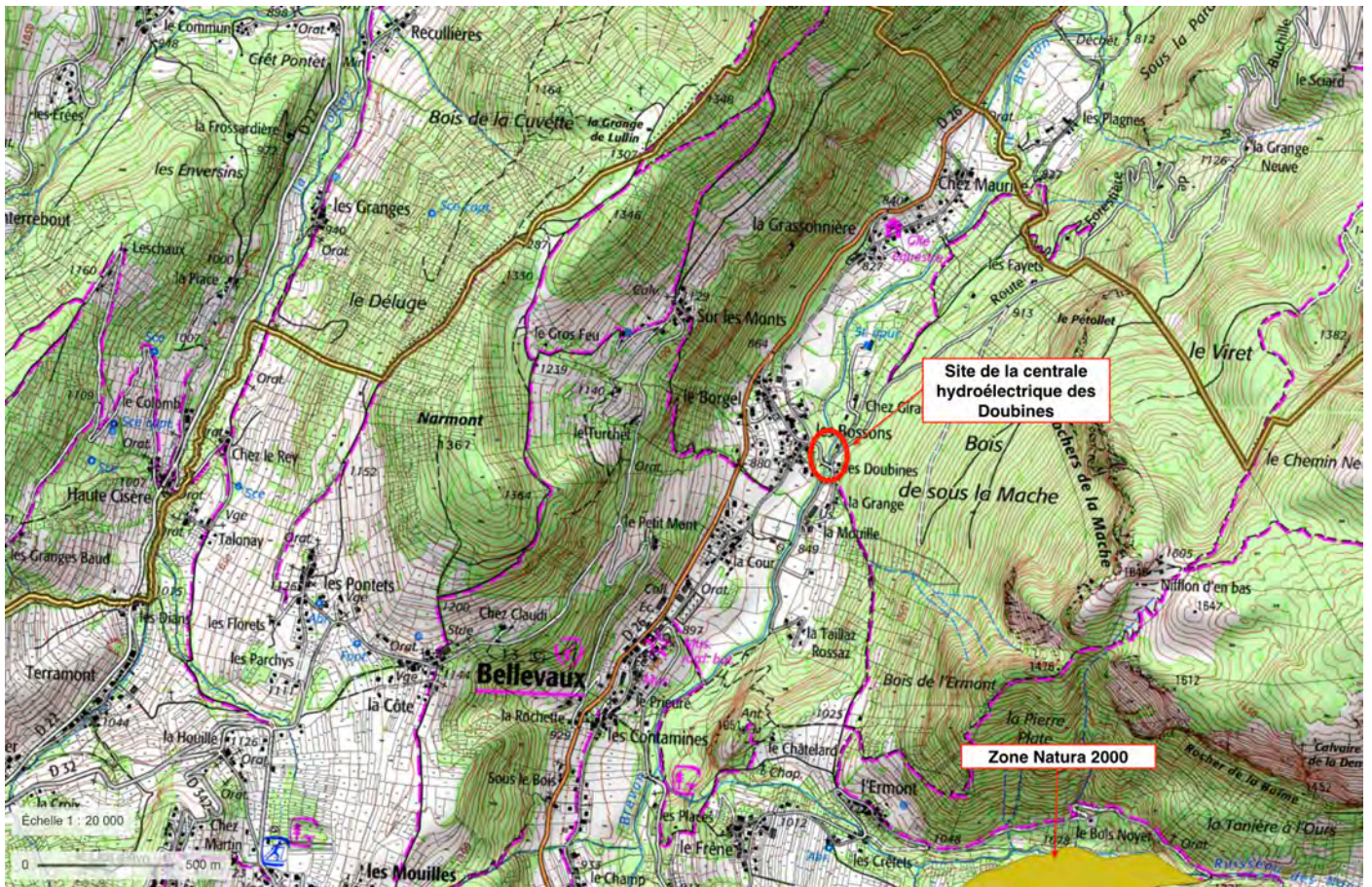

Annexe n°7
Zones Biotop

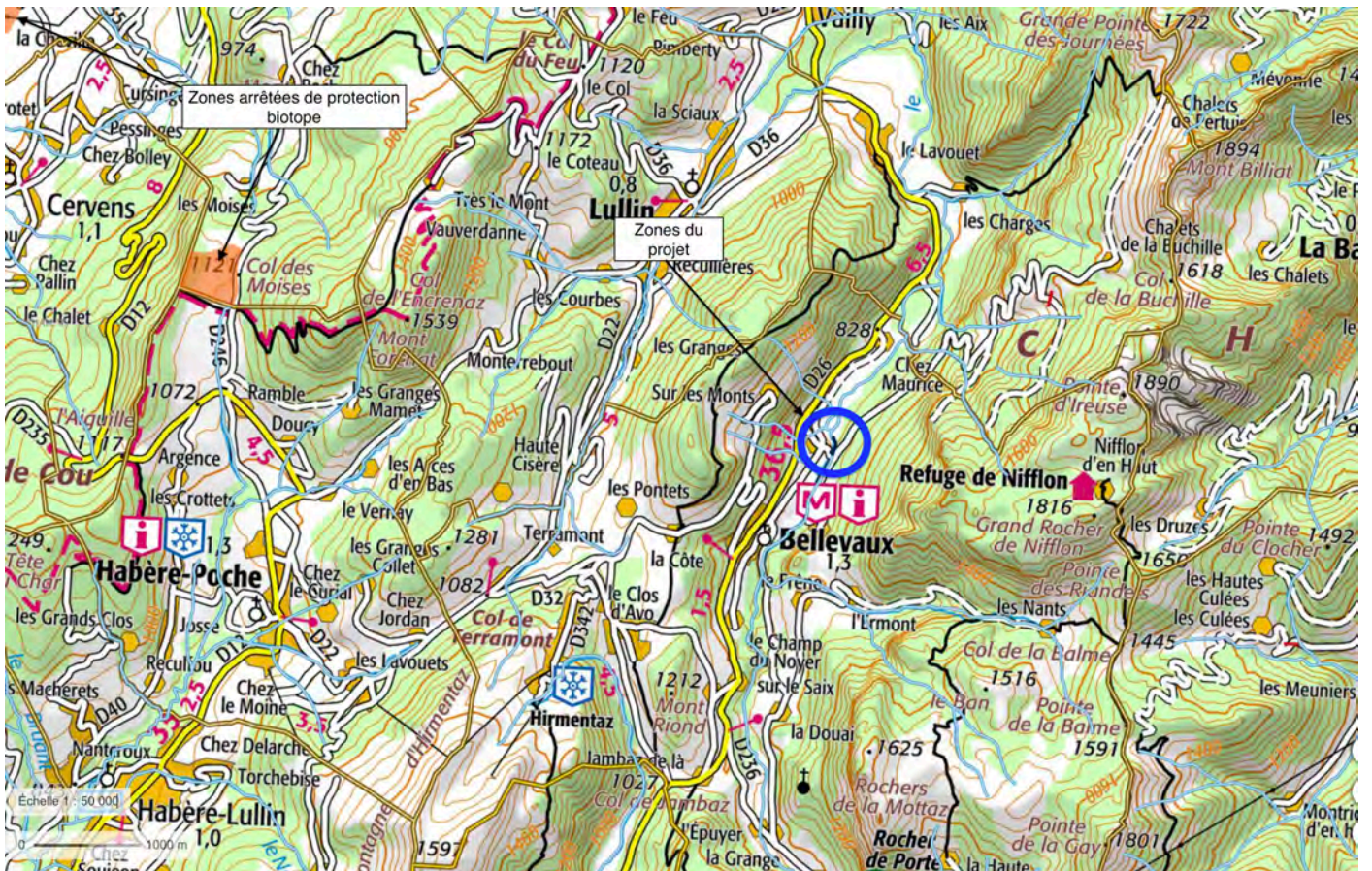

Annexe n° 8
Zones ZNIEFF type I et II



Projet Hydroélectrique des Doubines

ZNIEFF
Type II

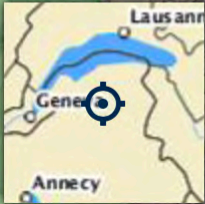

Échelle 1 : 15 000

0 ——— 200 m