

PLU approuvé le 25 mai 2016

PLU mis à jour le 10 octobre 2016

PLU mis à jour le 2 juin 2017

Modification simplifiée n°1 du PLU prescrite le 3 juillet 2023

DOSSIER DE MISE A DISPOSITION



**Commune
de Fareins**

Plan Local d'Urbanisme



4.a

Examen au cas par cas

Vu pour être annexé à la
délibération du

Le Maire, Yves DUMOULIN



AGENCE 2br
582 Allée de la Sauvegarde
69009 LYON
04 78 83 61 87
agence.lyon@2br.fr



| | |
|---|---|
|  | Examen au cas par cas réalisé par la personne publique responsable en application des articles R. 104-33 à R. 104-37 du code de l'urbanisme pour un plan local d'urbanisme |
| | Demande d'avis conforme à l'autorité environnementale sur l'absence de nécessité de réaliser une évaluation environnementale |
| Articles R. 104-33 à R. 104-37 du code de l'urbanisme | |

En cas d'avis tacite, le formulaire sera publié sur le site Internet de l'autorité environnementale

Avant de remplir cette demande, lire attentivement la notice explicative.

Votre attention est appelée sur le fait que les réponses apportées dans les cases de ce formulaire constituent des éléments particuliers sur lesquels votre analyse prendra appui, mais ils ne constituent pas l'analyse qui est à développer (rubrique 6)

| Cadre réservé à l'autorité environnementale | | |
|---|---|---------------------|
| Date de réception : | Date de demande de pièces complémentaires : | N° d'enregistrement |
| | | |

| 1. Identification de la personne publique responsable |
|---|
| Dénomination |
| MAIRIE DE FAREINS |
| SIRET/SIREN |
| 21010157200019 |
| Coordonnées (adresse, téléphone, courriel) |
| 234 route de Fléchères 01480 FAREINS Tél : 04 74 67 83 37 |
| Nom, prénom et qualité de la personne physique habilitée à représenter la personne publique responsable |
| Yves DUMOULIN, Maire |
| Nom, prénom et qualité de la personne physique ressource (service technique, bureau d'étude, etc.) |
| Nicolas DUPRÉ, bureau d'études (Agence 2BR) |
| Coordonnées de la personne physique ressource (adresse, téléphone, courriel) |
| 582 allée de la Sauvegarde |

| |
|---|
| 69009 LYON Tél. : 04 78 83 61 87 nicolas.dupre@2br.fr |
| 2. Identification du PLU |
| 2.1 Type de document concerné (PLU, PLU(i)) |
| PLU |
| 2.2 Intitulé du document |
| Plan Local d'Urbanisme de Fareins |
| 2.3 Le cas échéant, la date d'approbation et l'adresse du site Internet qui permet de prendre connaissance du document |
| PLU approuvé le 25 mai 2016 PLU mis à jour les 10 octobre 2016 et 2 juin 2017 https://www.geoportail-urbanisme.gouv.fr/map/#tile=1&lon=4.761363105&lat=46.01953239299999&zoom=13&lon=4.761363&mlat=46.019532 |
| 2.4 Territoire (commune(s) ou EPCI) couvert par le PLU |
| FAREINS |
| 2.5 Secteurs du territoire concernés par la procédure de révision, de modification ou de mise en compatibilité du PLU (matérialiser la localisation sur un document graphique) |

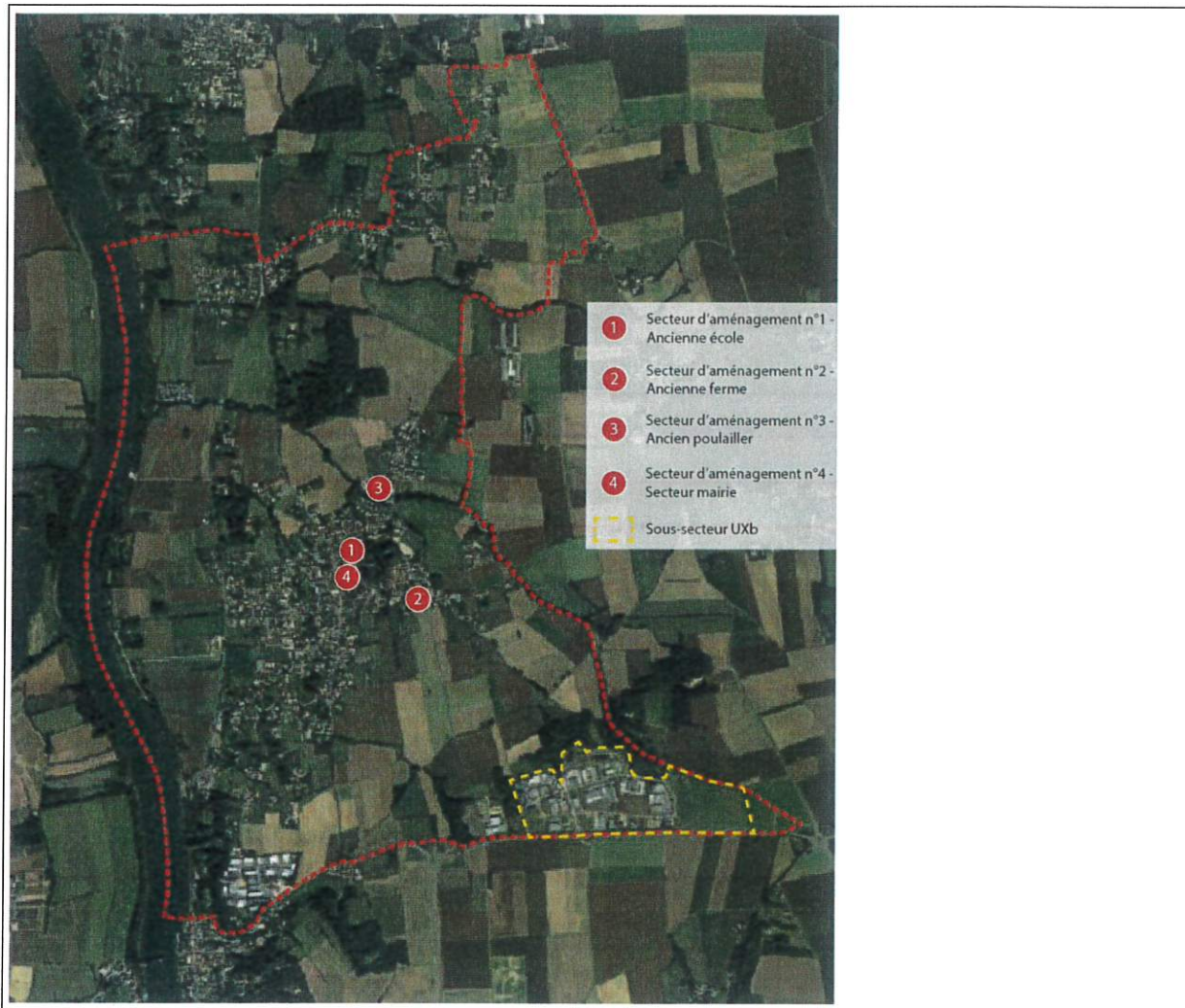

| 3. Contexte de la planification | |
|---|--|
| 3.1 Documents de rang supérieur et documents applicables | |
| Le territoire est-il couvert par un document de planification régionale (SAR, SDRIF, PADDUC, SRADDET) ? | |
| <input checked="" type="checkbox"/> Oui <input type="checkbox"/> Non | |
| Si oui, nom du document et date d'approbation : | |
| SRADDET AUVERGNE-RHONE-ALPES, approuvé le 10 avril 2020 | |
| Le territoire est-il couvert par un SCoT ? | |
| <input checked="" type="checkbox"/> Oui <input type="checkbox"/> Non | |
| Si oui, nom du SCoT et date d'approbation : | |
| SCOT VAL DE SAONE DOMBES, approuvé le 20 février 2020 | |
| Le territoire est-il couvert par d'autres types de documents exprimant une politique sectorielle (schéma d'aménagement et de gestion des eaux, plan de gestion des risques d'inondation, charte de parc naturel, PCAET, etc.) ? | |

SDAGE Rhône Méditerranée
PPRI de la Saône et de ses affluents

3.2 Précédentes évaluations environnementales du PLU

Le PLU a fait l'objet d'une évaluation environnementale lors de son élaboration

Oui

Non

Si oui, préciser la date de l'avis de l'AE sur l'évaluation environnementale

Cliquez ou appuyez ici pour entrer du texte.

Si non, préciser, le cas échéant, la date de la décision issue de l'examen au cas par cas concluant à l'absence de nécessité de réaliser une évaluation environnementale

Aucune donnée disponible dans le dossier de PLU, ni auprès de la mairie, ni sur le site officiel de l'autorité environnementale.

Si cette évaluation environnementale a été réalisée, a-t-elle été actualisée ?

Oui

Non

Si oui, préciser la date de l'actualisation

Cliquez ou appuyez ici pour entrer du texte.

Comment l'avis de l'autorité environnementale relatif à cette évaluation environnementale ou son actualisation a été pris en compte ? Expliquer les conséquences sur la procédure actuelle

Cliquez ou appuyez ici pour entrer du texte.

Depuis l'évaluation environnementale initiale, ou sa dernière actualisation, le PLU a fait l'objet d'une procédure d'évolution qui n'a pas fait l'objet d'évaluation environnementale

Oui

Non

Cliquez ou appuyez ici pour entrer du texte.

Si oui, préciser sa date d'approbation et son objet

Cliquez ou appuyez ici pour entrer du texte.

4. Type de procédure engagée et objectifs de la procédure donnant lieu à la saisine

4.1 Type de procédure (révision, modification, mise en compatibilité) et fondement juridique

Modification simplifiée (majoration des droits à construire inférieure à 20% résultant de l'application de l'ensemble des règles du plan dans une zone)

4.2 Caractéristiques générales du territoire couvert par le PLU

4.2.1 Population concernée par le document, d'après le dernier recensement de la population (données INSEE)

2339 (INSEE, 2020)

4.2.2 Caractéristiques spatiales

| | | | | |
|------------------------------------|--------------------|--|--------------------|---|
| Superficie totale (en hectares) | 830,6 | | | |
| Superficie par zones | Actuellement | | Après évolution | |
| | Superficie (en ha) | Pourcentage de la superficie du territoire | Superficie (en ha) | Pourcentage de superficie du territoire |
| zones U | 163,9 | 19,73% | Inchangé | Inchangé |
| zones 1 AU | 1,4 | 0,17% | Inchangé | Inchangé |
| zones 2 AU | 2,8 | 0,34% | Inchangé | Inchangé |
| zones A | 488,1 | 58,76% | Inchangé | Inchangé |
| zones N | 174,4 | 21% | Inchangé | Inchangé |
| Total | 830,6 | 100 | Inchangé | Inchangé |

4.2.3 Rappel des objectifs chiffrés de modération de la consommation de l'espace et de lutte contre l'étalement urbain fixés par le projet d'aménagement et de développement durables (PADD).

Pas d'objectifs chiffrés dans le PADD, simplement des orientations :

2. Privilégier un développement urbain économe et cohérent autour du bourg de Fareins
 - 2.1. Privilégier un développement urbain dans les secteurs encadrés par l'urbanisation et à proximité du bourg de Fareins
 - 2.2. Permettre la densification et l'évolution des écarts

D'ici 2026, la commune envisage d'accueillir +537 habitants et s'est fixé un objectif de +200 logements.

4.3 Caractéristiques de la procédure

4.3.1 Contenu et objectifs de la procédure

Le présent dossier porte sur la procédure de modification simplifiée n°1 concernant différents objets tels que :

- Création de 4 secteurs d'aménagement soumis à des OAP dans le bourg
- Modification des règles de hauteur et d'emprise au sol en sous-secteur UXb (zone UX)

4.3.2 La procédure a pour objet d'ouvrir une ou des zones à l'urbanisation ou de pouvoir autoriser des constructions

Oui

Non

Si oui, préciser la localisation et la superficie

Cliquez ou appuyez ici pour entrer du texte.

Les incidences sur l'environnement de cette ouverture à l'urbanisation, ainsi que les incidences au regard des objectifs de conservation d'un site Natura 2000 ou, pour les territoires ultra-marins, au regard des objectifs de conservation des espaces nécessaires aux fonctionnalités écologiques ont-elles été analysées dans l'évaluation environnementale initiale ou dans sa version actualisée ?

Oui

Non

| |
|--|
| Si oui, préciser les pages de l'évaluation environnementale initiale ou de son actualisation et l'adresse du site internet qui permet de prendre connaissance du document |
| Cliquez ou appuyez ici pour entrer du texte. |
| 4.3.3 La procédure a pour objet ou pour effet d'augmenter la densité de certains secteurs <input checked="" type="checkbox"/> Oui <input type="checkbox"/> Non |
| Si oui, préciser la localisation et la superficie |
| Secteur d'aménagement n°2 (sous-secteur UBa) : 1700 m ² (parcelles AK 145 et 146) Secteur d'aménagement n°3 (sous-secteur UBb) : 3145 m ² (parcelle ZB 204) Sous-secteur UXb : 41,4 ha |
| 4.3.4 La procédure a pour objet : |
| - de créer un espace boisé classé <input type="checkbox"/> Oui <input checked="" type="checkbox"/> Non |
| Si oui, préciser la localisation et la superficie |
| Cliquez ou appuyez ici pour entrer du texte. |
| - de déclasser un espace boisé classé <input type="checkbox"/> Oui <input checked="" type="checkbox"/> Non |
| Si oui, préciser la localisation et la superficie |
| Cliquez ou appuyez ici pour entrer du texte. |
| - de classer de nouveaux espaces agricoles, naturels ou forestiers <input type="checkbox"/> Oui <input checked="" type="checkbox"/> Non |
| Si oui, préciser la localisation et les superficies |
| Cliquez ou appuyez ici pour entrer du texte. |
| - de déclasser un espace agricole, naturel ou forestier <input type="checkbox"/> Oui <input checked="" type="checkbox"/> Non |
| Si oui, préciser la localisation et les superficies |
| Cliquez ou appuyez ici pour entrer du texte. |
| - de créer de nouvelles protections environnementales <input type="checkbox"/> Oui <input checked="" type="checkbox"/> Non |
| Si oui, préciser les protections et leurs superficies |
| Cliquez ou appuyez ici pour entrer du texte. |
| - de supprimer une protection édictée en raison des risques de nuisance, qualité des sites, paysages, milieux naturels <input type="checkbox"/> Oui <input checked="" type="checkbox"/> Non |

| |
|---|
| Si oui, préciser les protections et leurs superficies |
| Cliquez ou appuyez ici pour entrer du texte. |
| 4.4 Mise en compatibilité du PLU dans le cadre d'une déclaration de projet |
| - Description de l'opération ou du projet nécessitant la mise en compatibilité et indications des éléments devant être mis en compatibilité avec le projet |
| Cliquez ou appuyez ici pour entrer du texte. |
| - Le projet concerné par la mise en compatibilité est soumis à évaluation environnementale : <input type="checkbox"/> Oui <input type="checkbox"/> Non |
| Si oui, préciser l'adresse du site internet qui permet de prendre connaissance de la décision issue de l'examen au cas par cas ou de l'étude d'impact du projet concerné par la mise en compatibilité |
| Cliquez ou appuyez ici pour entrer du texte. |
| 4.5 Mise en compatibilité du PLU dans le cadre d'une procédure intégrée (L. 300-6-1) |
| - Description de l'opération ou du projet nécessitant la mise en compatibilité et indications des éléments devant être mis en compatibilité avec le projet |
| - Le projet concerné par la mise en compatibilité est soumis à évaluation environnementale : <input type="checkbox"/> Oui <input type="checkbox"/> Non |
| Si oui, préciser l'adresse du site internet qui permet de prendre connaissance de la décision issue de l'examen au cas par cas ou de l'étude d'impact du projet concerné par la mise en compatibilité |
| Cliquez ou appuyez ici pour entrer du texte. |
| 4.6 Mise en compatibilité du PLU avec un document supérieur |
| - Document(s) avec le(s)quel(s) le PLU est mis en compatibilité : parmi les documents listés à la rubrique 3.1 , intitulé du document, date d'approbation et l'adresse du site internet qui permet de prendre connaissance du document |
| Cliquez ou appuyez ici pour entrer du texte. |
| - Motif pour lequel le PLU est mis en compatibilité |
| Cliquez ou appuyez ici pour entrer du texte. |
| 4.7 La procédure a des effets au-delà des frontières nationales <input type="checkbox"/> Oui <input checked="" type="checkbox"/> Non |
| Si oui, préciser les effets |
| Cliquez ou appuyez ici pour entrer du texte. |
| 5. Sensibilité environnementale du territoire concerné par la procédure |

| 5.1 Le plan local d'urbanisme est concerné par : | | | |
|---|-------------------------------------|-------------------------------------|--|
| | Oui | Non | Si oui, précisez |
| Les dispositions de la loi montagne | <input type="checkbox"/> | <input checked="" type="checkbox"/> | Cliquez ou appuyez ici pour entrer du texte. |
| Les dispositions de la loi littoral | <input type="checkbox"/> | <input checked="" type="checkbox"/> | Cliquez ou appuyez ici pour entrer du texte. |
| Un site désigné Natura 2000 en application de l'article L. 414-1 du code de l'environnement (ZICO, ZPS, ZSC) | <input type="checkbox"/> | <input checked="" type="checkbox"/> | Cliquez ou appuyez ici pour entrer du texte. |
| Un cœur de parc national délimité en application de l'article L. 331-2 du code de l'environnement | <input type="checkbox"/> | <input checked="" type="checkbox"/> | Cliquez ou appuyez ici pour entrer du texte. |
| Une réserve naturelle ou un périmètre de protection autour d'une réserve institués en application, respectivement, des articles L. 332-1 et L. 332-16 du code de l'environnement | <input type="checkbox"/> | <input checked="" type="checkbox"/> | Cliquez ou appuyez ici pour entrer du texte. |
| Un site inscrit ou classé en application des articles L. 341-1 et L. 341-2 du code de l'environnement | <input checked="" type="checkbox"/> | <input type="checkbox"/> | Site classé n° SC733 Val de Saone |
| Un plan de prévention des risques technologiques prévu à l'article L. 515-15 du code de l'environnement | <input type="checkbox"/> | <input checked="" type="checkbox"/> | Cliquez ou appuyez ici pour entrer du texte. |
| Un plan de prévention des risques naturels prévisibles prévu à l'article L. 562-1 du code de l'environnement | <input checked="" type="checkbox"/> | <input type="checkbox"/> | PPRI de la Saône et de ses affluents |
| Un périmètre des servitudes relatives aux installations classées pour la protection de l'environnement instituées en application de l'article L. 515-8 du code de l'environnement | <input type="checkbox"/> | <input checked="" type="checkbox"/> | Cliquez ou appuyez ici pour entrer du texte. |
| Un périmètre des servitudes sur des terrains pollués, sur l'emprise des sites de stockage de déchets, sur l'emprise d'anciennes carrières ou dans le voisinage d'un site de stockage géologique de dioxyde de carbone instituées en application de l'article L. 515-12 du code de l'environnement | <input type="checkbox"/> | <input checked="" type="checkbox"/> | Cliquez ou appuyez ici pour entrer du texte. |

Annexe II

| | | | |
|---|-------------------------------------|-------------------------------------|--|
| Un plan de prévention des risques miniers prévus à l'article L. 174-5 du code minier | <input type="checkbox"/> | <input checked="" type="checkbox"/> | Cliquez ou appuyez ici pour entrer du texte. |
| Un site patrimonial remarquable créé en application des articles L. 631-1 et L. 632-2 du code du patrimoine | <input type="checkbox"/> | <input checked="" type="checkbox"/> | Cliquez ou appuyez ici pour entrer du texte. |
| Des abords des monuments historiques prévus aux articles L. 621-30 et L. 621-31 du code du patrimoine | <input checked="" type="checkbox"/> | <input type="checkbox"/> | Site classé n° SC007 Abords du château de Fléchères Monument historique : château de Fléchères |
| Une zone humide prévue à l'article L. 211-1 du code de l'environnement | <input checked="" type="checkbox"/> | <input type="checkbox"/> | Des zones humides se situent le long de la Saône, une au Sud-Ouest du bourg et une dans le parc du château de Fléchères. |
| Une trame verte et bleue prévue à l'article L. 371-1 du code de l'environnement (préciser réservoir de biodiversité et/ou corridor écologique) | <input type="checkbox"/> | <input checked="" type="checkbox"/> | Cliquez ou appuyez ici pour entrer du texte. |
| Une ZNIEFF (préciser type I ou II) prévue à l'article L. 411-1 A du code de l'environnement | <input checked="" type="checkbox"/> | <input type="checkbox"/> | ZNIEFF de type I 01010009 « Lit majeur de la Saône » ; ZNIEFF de type II 0101 « Val de Saône méridional ». |
| Un espace naturel sensible prévu à l'article L. 113-8 du code de l'urbanisme | <input type="checkbox"/> | <input checked="" type="checkbox"/> | Cliquez ou appuyez ici pour entrer du texte. |
| Un espace concerné par : - un arrêté de protection de biotope prévu à l'article R. 411-15 du code de l'environnement ; - un arrêté le listant comme un site d'intérêt géologique prévu à l'article R. 411-17-1 du même code ; - un arrêté le listant comme une zone prioritaire pour la biodiversité prévue à l'article R. 411-17-3 du même code | <input type="checkbox"/> | <input checked="" type="checkbox"/> | Cliquez ou appuyez ici pour entrer du texte. |
| Un espace boisé classé prévu à l'article L. 113-1 du code de l'urbanisme, une forêt de protection prévue à l'article L. 141-1 du code forestier | <input checked="" type="checkbox"/> | <input type="checkbox"/> | De nombreux EBC sont identifiés sur l'ensemble de la commune et reportés au document graphique du PLU. |
| Autre protection | <input type="checkbox"/> | <input checked="" type="checkbox"/> | Cliquez ou appuyez ici pour entrer du texte. |
| 5.2 Le ou les secteurs qui font l'objet de la procédure donnant lieu à la saisine sont concernés par : | | | |
| | Oui | Non | Si oui, précisez |

| | | | |
|---|--------------------------|-------------------------------------|--|
| Les dispositions de la loi montagne | <input type="checkbox"/> | <input checked="" type="checkbox"/> | Cliquez ou appuyez ici pour entrer du texte. |
| Les dispositions de la loi littoral | <input type="checkbox"/> | <input checked="" type="checkbox"/> | Cliquez ou appuyez ici pour entrer du texte. |
| Un plan de prévention des risques technologiques prévu à l'article L. 515-15 du code de l'environnement | <input type="checkbox"/> | <input checked="" type="checkbox"/> | Cliquez ou appuyez ici pour entrer du texte. |
| Un plan de prévention des risques naturels prévisibles prévu à l'article L. 562-1 du code de l'environnement | <input type="checkbox"/> | <input checked="" type="checkbox"/> | Cliquez ou appuyez ici pour entrer du texte. |
| Un périmètre des servitudes relatives aux installations classées pour la protection de l'environnement instituées en application de l'article L. 515-8 du code de l'environnement | <input type="checkbox"/> | <input checked="" type="checkbox"/> | Cliquez ou appuyez ici pour entrer du texte. |
| Un périmètre des servitudes sur des terrains pollués, sur l'emprise des sites de stockage de déchets, sur l'emprise d'anciennes carrières ou dans le voisinage d'un site de stockage géologique de dioxyde de carbone instituées en application de l'article L. 515-12 du code de l'environnement | <input type="checkbox"/> | <input checked="" type="checkbox"/> | Cliquez ou appuyez ici pour entrer du texte. |
| Un plan de prévention des risques miniers prévus à l'article L. 174-5 du code minier | <input type="checkbox"/> | <input checked="" type="checkbox"/> | Cliquez ou appuyez ici pour entrer du texte. |
| Autre protection | <input type="checkbox"/> | <input checked="" type="checkbox"/> | Cliquez ou appuyez ici pour entrer du texte. |
| 5.3 Le ou les secteurs qui font l'objet de la procédure donnant lieu à la saisine se situent dans ou à proximité : | | | |
| | Oui | Non | Lequel et à quelle distance ? |
| D'un site désigné Natura 2000 en application de l'article L. 414-1 du code de l'environnement (ZICO, ZPS, ZSC) | <input type="checkbox"/> | <input checked="" type="checkbox"/> | Cliquez ou appuyez ici pour entrer du texte. |
| D'un cœur de parc national délimité en application de l'article L. 331-2 du code de l'environnement | <input type="checkbox"/> | <input checked="" type="checkbox"/> | Cliquez ou appuyez ici pour entrer du texte. |
| D'une réserve naturelle ou un périmètre de protection autour d'une réserve institués en application, respectivement, de l'article L. 332-1 | <input type="checkbox"/> | <input checked="" type="checkbox"/> | Cliquez ou appuyez ici pour entrer du texte. |

Annexe II

| | | | |
|---|--------------------------|-------------------------------------|--|
| et des articles L. 332-16 à L. 332-18 du code de l'environnement | | | |
| D'un site inscrit ou classé en application des articles L. 341-1 et L. 341-2 du code de l'environnement | <input type="checkbox"/> | <input checked="" type="checkbox"/> | Cliquez ou appuyez ici pour entrer du texte. |
| D'un site patrimonial remarquable créé en application des articles L. 631-1 et L. 632-2 du code du patrimoine | <input type="checkbox"/> | <input checked="" type="checkbox"/> | Cliquez ou appuyez ici pour entrer du texte. |
| D'un abord des monuments historiques prévus aux articles L. 621-30 et L. 621-31 du code du patrimoine | <input type="checkbox"/> | <input checked="" type="checkbox"/> | Cliquez ou appuyez ici pour entrer du texte. |
| D'une zone humide prévue à l'article L. 211-1 du code de l'environnement | <input type="checkbox"/> | <input checked="" type="checkbox"/> | Cliquez ou appuyez ici pour entrer du texte. |
| D'une trame verte et bleue prévue à l'article L. 371-1 du code de l'environnement (préciser réservoir de biodiversité et/ou corridor écologique) | <input type="checkbox"/> | <input checked="" type="checkbox"/> | Cliquez ou appuyez ici pour entrer du texte. |
| D'une ZNIEFF (préciser type I ou II) prévue à l'article L. 411-1 A du code de l'environnement | <input type="checkbox"/> | <input checked="" type="checkbox"/> | Cliquez ou appuyez ici pour entrer du texte. |
| D'un espace naturel sensible prévu à l'article L. 113-8 du code de l'urbanisme | <input type="checkbox"/> | <input checked="" type="checkbox"/> | Cliquez ou appuyez ici pour entrer du texte. |
| D'un espace concerné par : - un arrêté de protection de biotope prévu à l'article R. 411-15 du code de l'environnement ; - un arrêté le listant comme un site d'intérêt géologique prévu à l'article R. 411-17-1 du même code ; - un arrêté le listant comme une zone prioritaire pour la biodiversité prévue à l'article R. 411-17-3 du même code | <input type="checkbox"/> | <input checked="" type="checkbox"/> | Cliquez ou appuyez ici pour entrer du texte. |
| D'un espace boisé classé prévu à l'article L. 113-1 du code de l'urbanisme, une forêt de protection prévue à l'article L. 141-1 du code forestier | <input type="checkbox"/> | <input checked="" type="checkbox"/> | Cliquez ou appuyez ici pour entrer du texte. |
| D'un secteur délimité par le plan local d'urbanisme en application de l'article L. 151-19 du code de l'urbanisme | <input type="checkbox"/> | <input checked="" type="checkbox"/> | Cliquez ou appuyez ici pour entrer du texte. |

| | | | |
|--|--------------------------|-------------------------------------|--|
| D'un secteur délimité par le plan local d'urbanisme en application de l'article L. 151-23 du code de l'urbanisme | <input type="checkbox"/> | <input checked="" type="checkbox"/> | Cliquez ou appuyez ici pour entrer du texte. |
| Autre protection | <input type="checkbox"/> | <input checked="" type="checkbox"/> | Cliquez ou appuyez ici pour entrer du texte. |
| 5.4 Des constructions à usage d'habitation ou des établissements recevant du public sont-ils prévus dans des zones de nuisances (nuisances sonores, qualité de l'air, pollution des sols, etc.) ? | | | |
| <input type="checkbox"/> Oui <input checked="" type="checkbox"/> Non | | | |
| Si oui, précisez : | | | |
| Cliquez ou appuyez ici pour entrer du texte. | | | |

6. Auto-évaluation

L'auto-évaluation doit **identifier** les effets potentiels de la procédure qui fait l'objet du présent formulaire compte-tenu de sa nature, de sa localisation – c'est-à-dire en prenant en compte la sensibilité du territoire concerné - et **expliquer** pourquoi la procédure concernée n'est pas susceptible d'avoir des incidences notables sur l'environnement.

Se reporter à la rubrique 6 de la notice explicative pour le détail de la démarche permettant l'auto-évaluation. Fournir une note détaillée en annexe (cf. point 8).

7. Autres procédures consultatives

7.1 Date prévisionnelle de transmission du projet aux personnes publiques associées

Aout 2023

7.2 Autres consultations envisagées (consultations obligatoires et facultatives)

Mise à disposition du public

7.3 Procédure de participation du public envisagée

- enquête publique

Oui

Non

- participation du public par voie électronique

Oui

Non

- enquête publique unique organisée avec une ou plusieurs autres procédures

Oui

Non



Si oui, préciser lesquelles

Cliquez ou appuyez ici pour entrer du texte.

- autre, préciser les modalités

Cliquez ou appuyez ici pour entrer du texte.

| 8. Annexes | | |
|---|--|-------------------------------------|
| 8.1 Annexes obligatoires | | |
| 1 | Dossier de révision, modification ou mise en compatibilité du PLU (comprenant notamment, le cas échéant, l'exposé des motifs des changements apportés) | <input checked="" type="checkbox"/> |
| 2 | Documents graphiques matérialisant la localisation des secteurs du territoire concernés par la procédure soumise à l'avis de l'autorité environnementale et comportant des zooms qui permettent de localiser et identifier les secteurs avant et après mise en œuvre des opérations (<i>rubrique 2.5</i>). | <input checked="" type="checkbox"/> |
| 3 | L'auto-évaluation (<i>rubrique 6</i>) | <input checked="" type="checkbox"/> |
| 4 | Version dématérialisée du document mentionné dans les rubriques 2.3, 4.3.2, 4.4, 4.5 et 4.6 lorsqu'il n'est pas consultable sur un site <i>Internet</i> | <input type="checkbox"/> |
| 8.2 Autres annexes volontairement transmises par le déposant | | |
| Veuillez préciser les annexes jointes au présent formulaire, ainsi que les rubriques auxquelles elles se rattachent | | |
| Cliquez ou appuyez ici pour entrer du texte. | | |

| 9. Engagement et signature | | | |
|---|----------|--------|-------------|
| Je certifie sur l'honneur l'exactitude des renseignements ci-dessus | | | |
| (personne publique responsable) | | | |
| Fait à | FAREINS | le, | 3 Août 2023 |
| Nom | DUMOULIN | Prénom | YVES |
| Qualité | MAIRE | | |
| Signature | | | |
|   | | | |

Annexe II

