

géoportail

Christophe BLANC

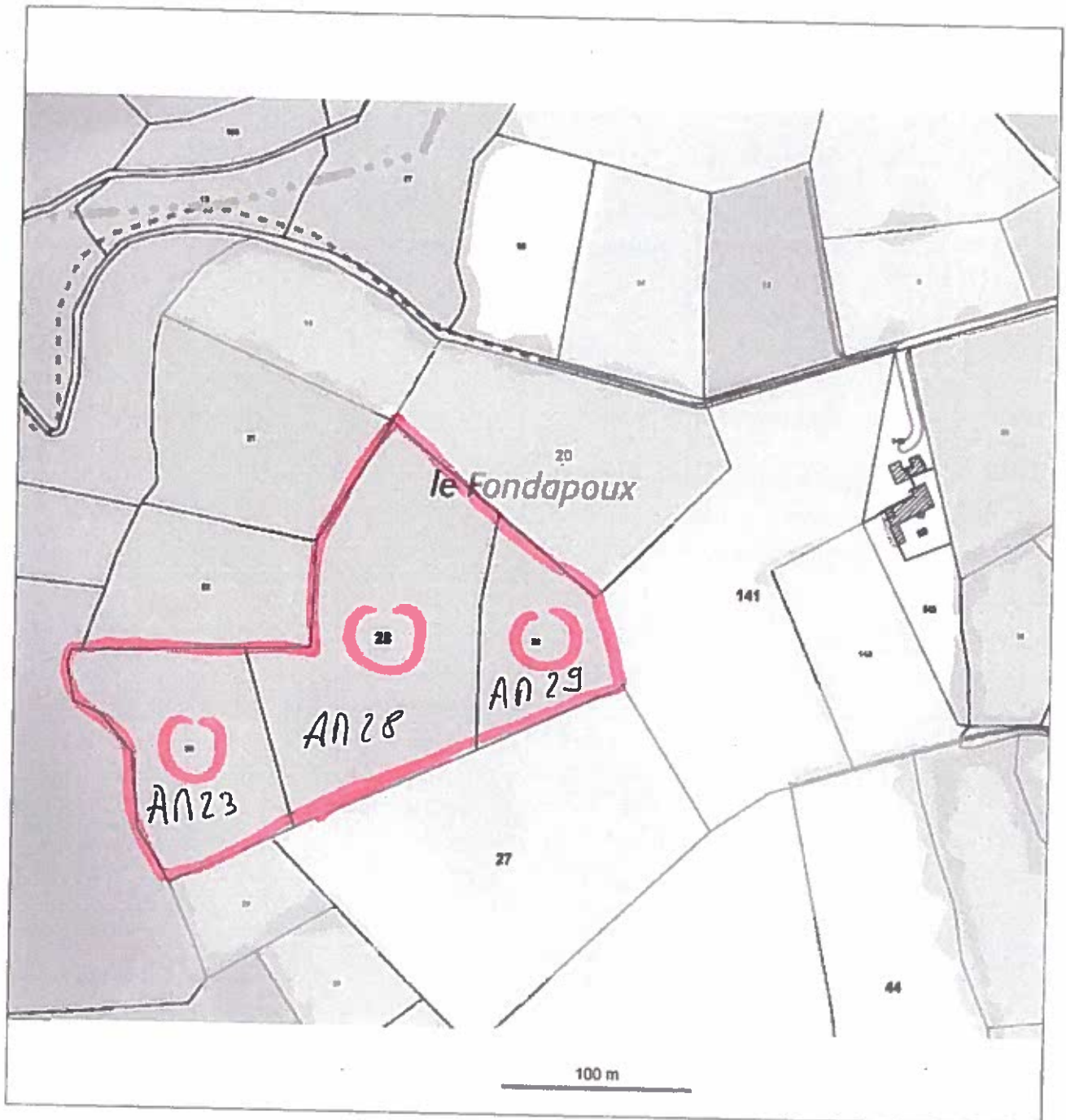

© IGN 2019 - www.geoportail.gouv.fr/mentions-legales

Longitude : 2° 46' 55" E
Latitude : 45° 59' 29" N

AM 23 AM 28 AM 29 Sauret Besserve

N° Pacage : 063028789

Nom, prénom ou dénomination sociale : **BLANC Christophe**

Date de signature : 08/05/2019

N° Cachet : 063028789-1

Signature électronique : WbzZxeUSwG2XQe0uY+F0fF2xhY765i2e

Registre parcellaire graphique 2019 télédéclaré

N° de page : 1/1

Ilot n° : 11

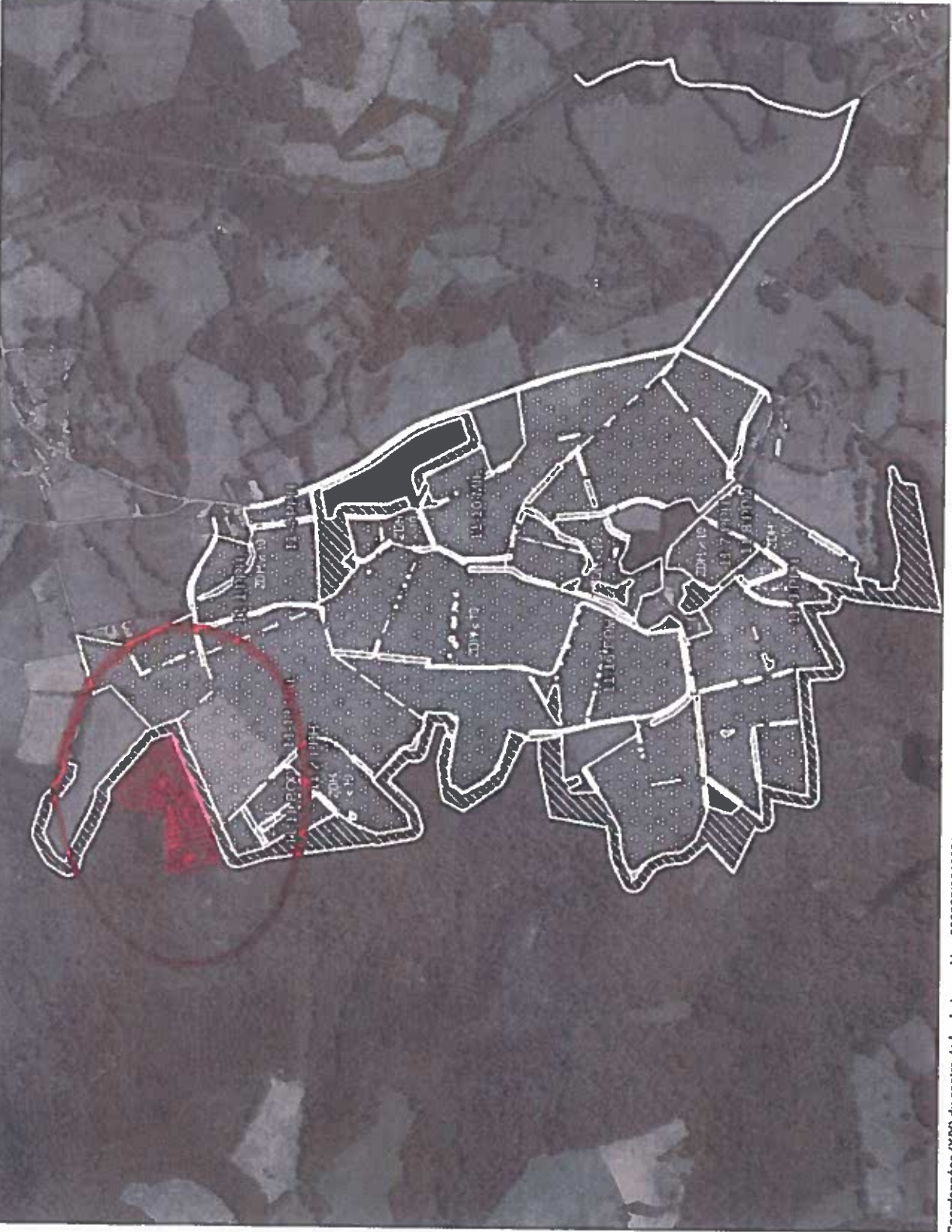

Surface graphique (ha) : 65,57

Commune(s) concernée(s) par cette photographie :

SAURET BESSERVE (63408),
ST GERVAIS D AUVERGNE
(63354), ST PRIEST DES
CHAMPS (63386)

N° de parcelle	Culture	Surface graphique (ha)
1	PPH	6,58
2	PPH	2,87
4	PPH	0,45
7	PPH	1,17
8	PPH	1,99
9	PPH	0,63
10	MIE	5,68
11	BOP	0,57
12	PRL	8,15
16	PPH	37,49

