

## RELEVÉ DE PROPRIÉTÉ

Année de m.a.j 2020

Département : Puy-De-Dome (63) Commune : LISSEUIL (063197)

Numéro communal B 46

Propriétaire(s)

propriétaire MBMVTX

Monsieur BROMONT, Andre Marc Albert  
LOUTRAIX 63440 LISSEUIL

Né(e) le 20/10/1957  
A 63 RIOM

Propriété(s) non batie(s)

DESIGNATION DES PROPRIETES							EVALUATION					Exonération				
Qrt. sect.	N° de plan	N° voirie	nature et nom de la voie ou lieu-dit				surf	contenance Ha a Ca	ref pd-lot	série tarif	gr/ss/grp	nature clut spé	classe	revenu cadas	coll	année retour
ZC	99		LA CHABANNE				1 80 90			A	BR		1	44.69	TS	
														GC		
														C		
	r exo	8.94 €	r exo	0 €	r exo	0 €	Surface totale	1 80 90	Revenu cadastral				44.69 €			
Com	r imp	35.75 €	Dep	r imp	0 €	Reg										

Edition du 11/12/2020

Fermer cette fenêtre

Imprimer

Lisseuil – parcelle ZC 99 – 1.8090 Ha – Boisement Interdit



ZC99 \_ Lisseuil

Saint-Rémy-de-Blot, Ayat-sur-Sioule, Blot-l'Église, Lisseuil



Echelle

Date

1/16000

11/12/2020



ZC99\_1.8090 Ha

Lisseuil



Echelle

Date

1/2000

11/12/2020

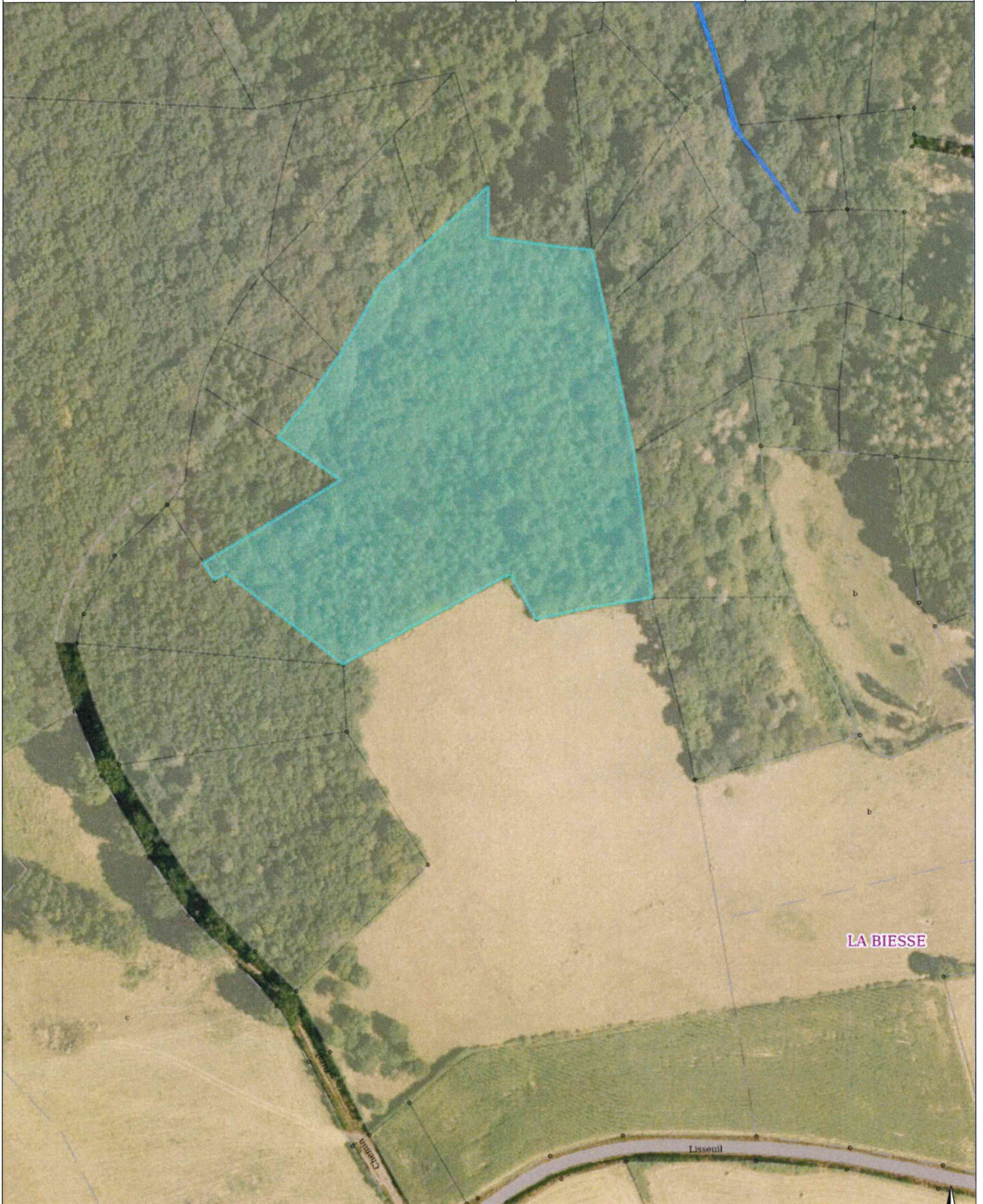

ZC99\_Natura 2000

Lisseuil



Echelle

Date

1/2000

11/12/2020

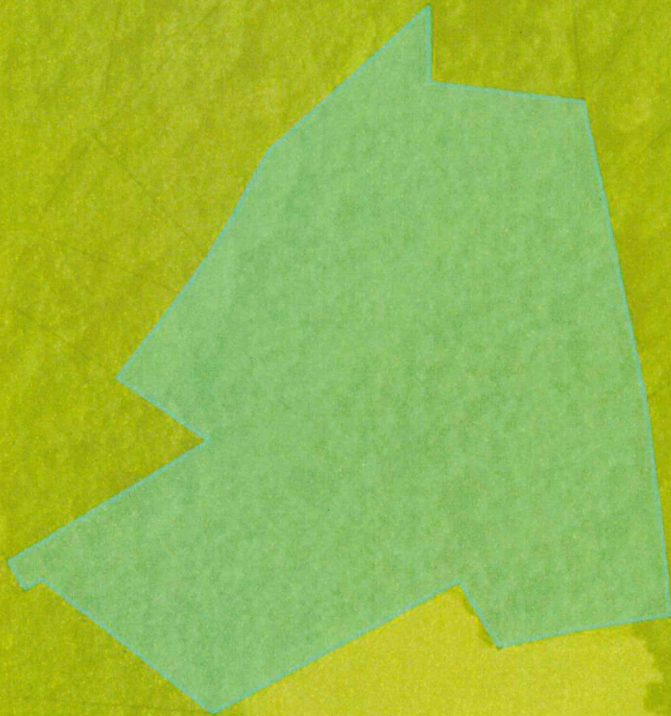

LA BIESE

ZC 99\_Servitude PT1

Lisseuil



Echelle

Date

1/2000

11/12/2020



ZC99 \_ 1.8090 Ha \_ Boisement Interdit

Saint-Rémy-de-Blot, Lisseuil



Echelle

Date

1/5000

11/12/2020

