

© IGN 2019 - [www.geoportail.gouv.fr/mentions-legales](http://www.geoportail.gouv.fr/mentions-legales)

Longitude : 2° 35' 12" E  
Latitude : 45° 33' 04" N

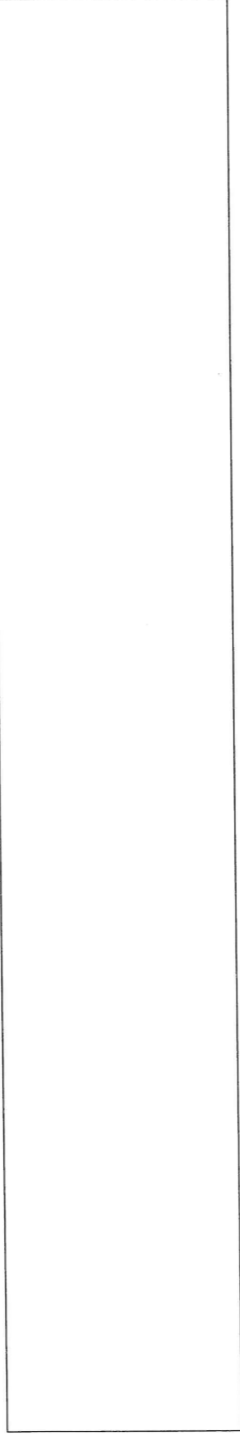

Département :  
PUY DE DOME

Commune :  
SINGLES

Section : ZH **19**  
Feuille : 000 ZH 01

Échelle d'origine : 1/2000  
Échelle d'édition : 1/2500

Date d'édition : 27/05/2020  
(fuseau horaire de Paris)

Coordonnées en projection : RGF93CC46  
©2017 Ministère de l'Action et des  
Comptes publics

DIRECTION GÉNÉRALE DES FINANCES PUBLIQUES

-----  
PLAN DE SITUATION  
-----

Le plan visualisé sur cet extrait est géré  
par le centre des impôts foncier suivant :  
CLERMONT-FERRAND  
Centre des impôts foncier Boulevard  
Berthelot 63033  
63033 CLERMONT-FERRAND CEDEX  
tél. 04 73 43 21 54 -fax  
ptgc.puy-de-dome@dgifp.finances.gouv.fr

Cet extrait de plan vous est délivré par :

cadastre.gouv.fr

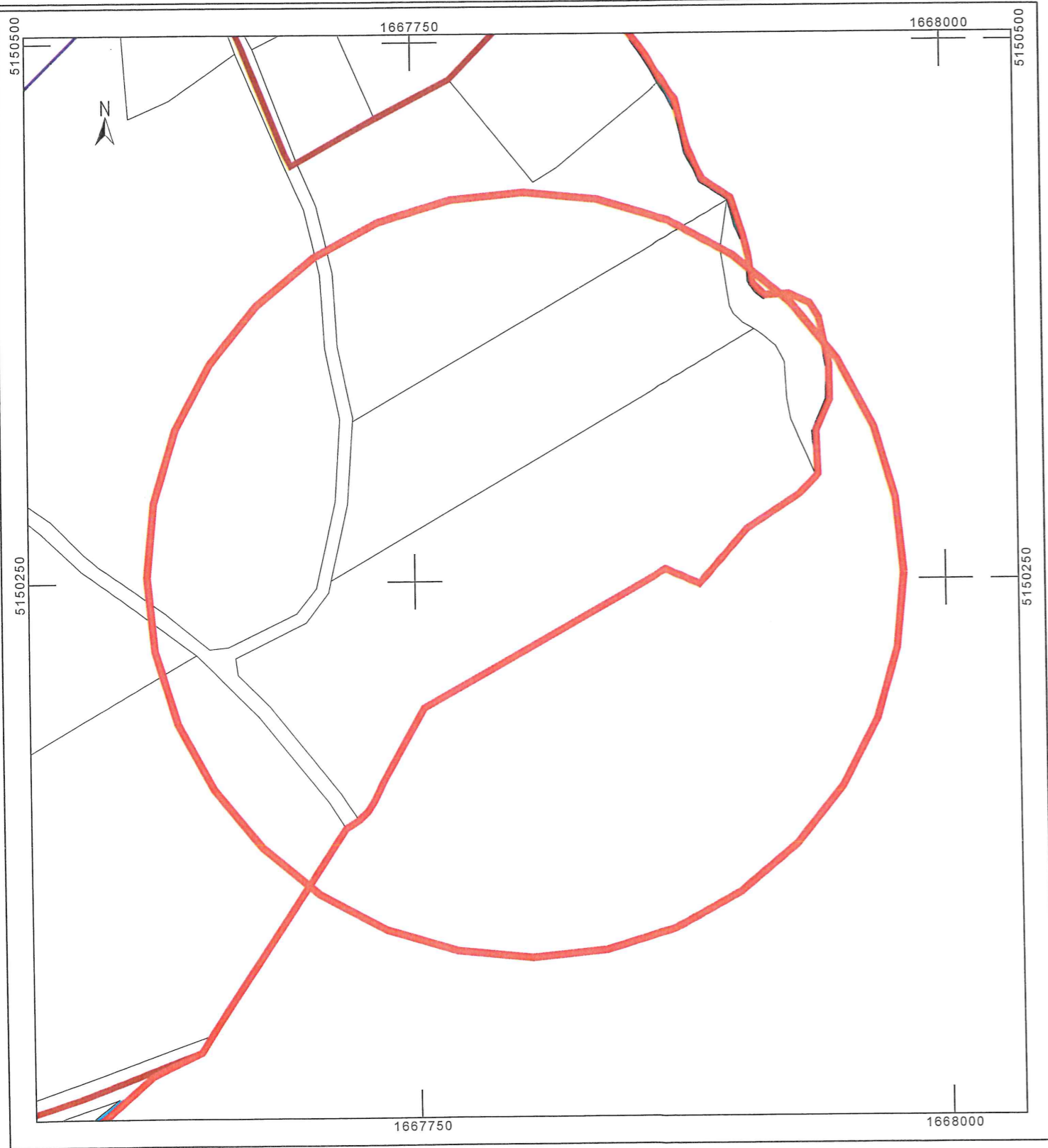

Département :  
PUY DE DOME

Commune :  
SINGLES

Section : ZH **20**  
Feuille : 000 ZH 01

Échelle d'origine : 1/2000  
Échelle d'édition : 1/2500

Date d'édition : 20/05/2020  
(fuseau horaire de Paris)

Coordonnées en projection : RGF93CC46  
©2017 Ministère de l'Action et des  
Comptes publics

DIRECTION GÉNÉRALE DES FINANCES PUBLIQUES

PLAN DE SITUATION

Le plan visualisé sur cet extrait est géré  
par le centre des impôts foncier suivant :  
CLERMONT-FERRAND  
Centre des impôts foncier Boulevard  
Berthelot 63033  
63033 CLERMONT-FERRAND CEDEX  
tél. 04 73 43 21 54 -fax  
ptgc.puy-de-dome@dgifp.finances.gouv.fr

Cet extrait de plan vous est délivré par :

cadastre.gouv.fr











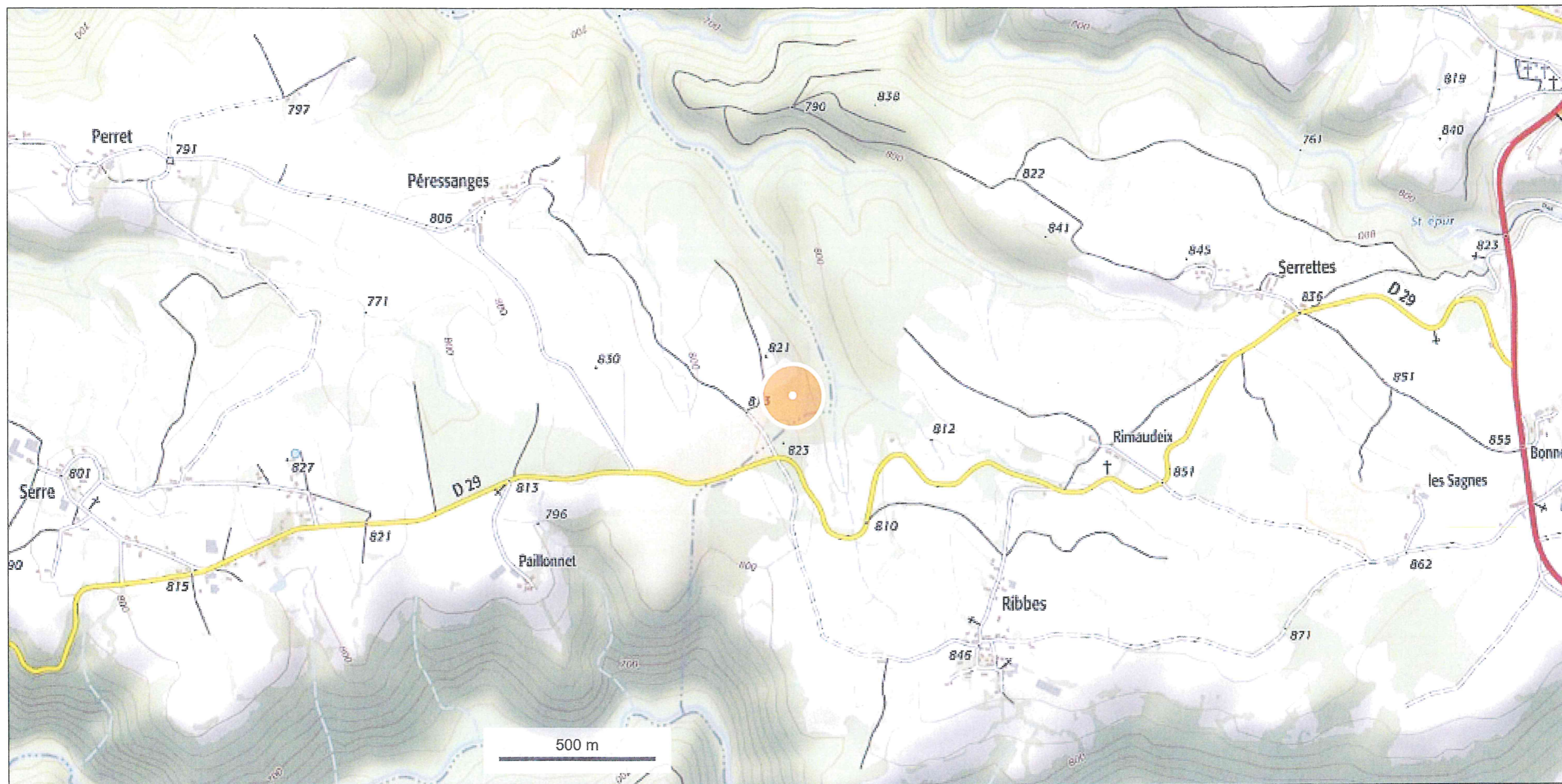

© IGN 2019 - [www.geoportail.gouv.fr/mentions-legales](http://www.geoportail.gouv.fr/mentions-legales)

Longitude : 2° 35' 16" E  
Latitude : 45° 33' 07" N

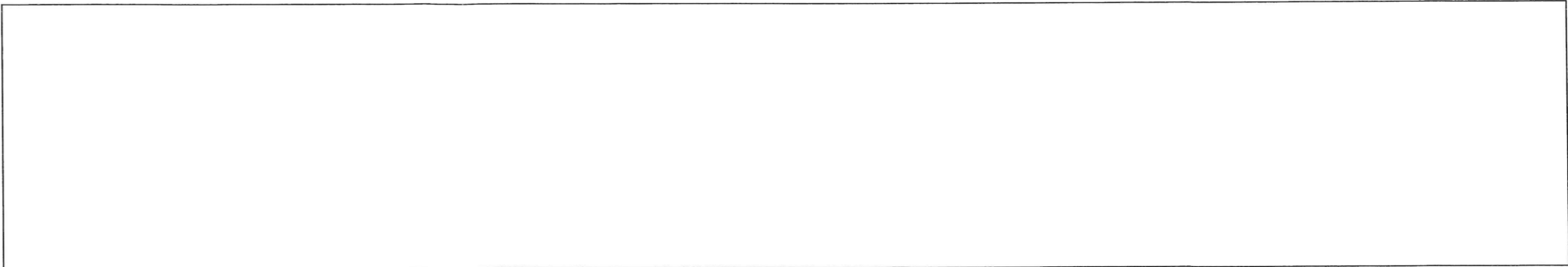



# Sites Natura 2000 des Gorges de la Dordogne

 Entre Sumène et Mars

 Gorges de la Dordogne, de l'Auze et de la Sumène

 Lacs et rivières à loutres

 Tunnels des gorges de la Dordogne

 Gorges de la Dordogne

0 5 10 km



Source veteur: DREAL

Auvergne

Source Fond : IGN Scan

1000 2013 (CRAIG)

Réalisation : LPO

Auvergne - BM - juin 2016

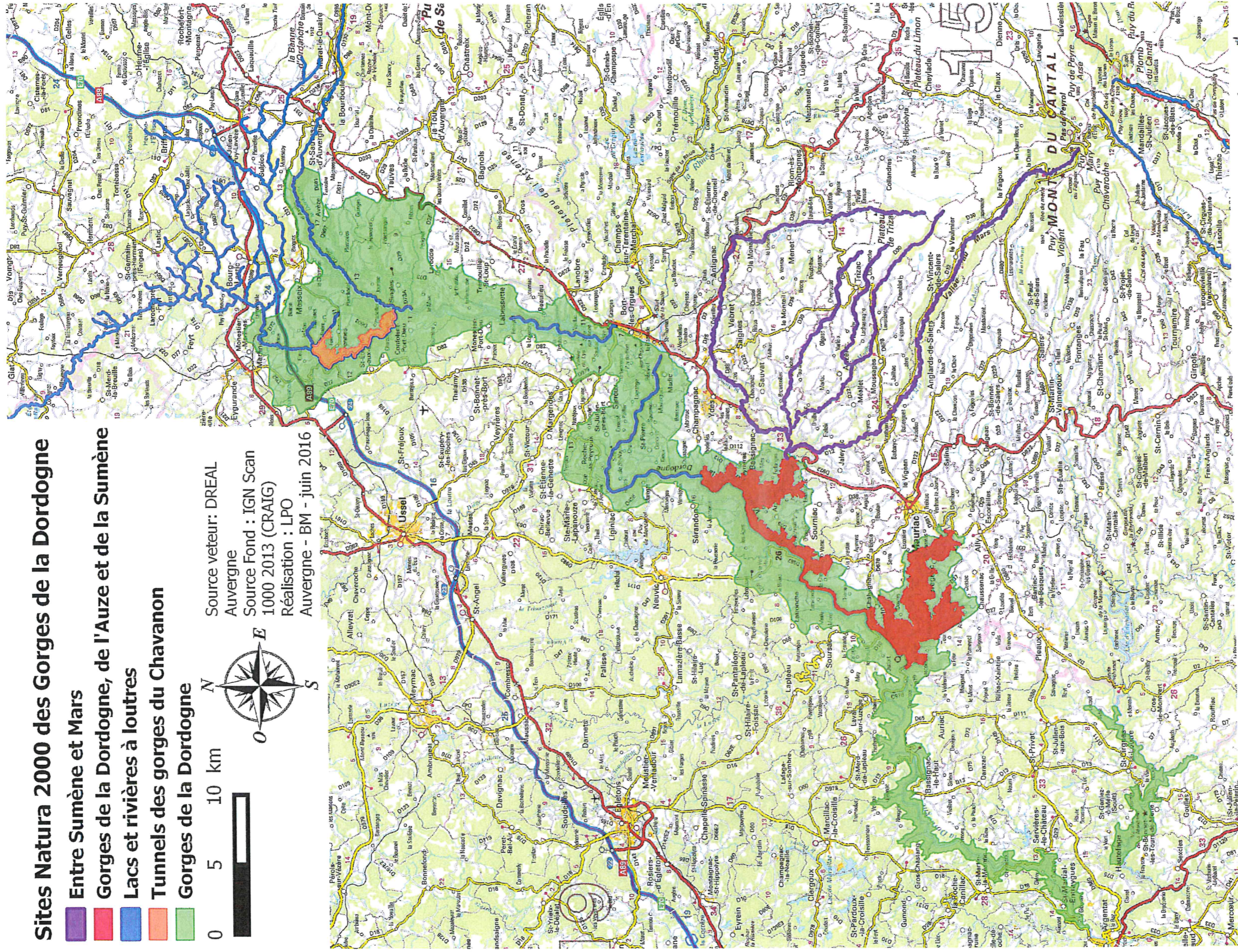

AGIR pour la  
BIODIVERSITÉ  
AUVERGNE



Sites Natura 2000 des Gorges de la Dordogne

ZH 19 ; ZH 20

