

# Araymond Saint-Egreve

## Plans de coupe ombrières Ouest et Sud

### Ombrière double (Coupe C)

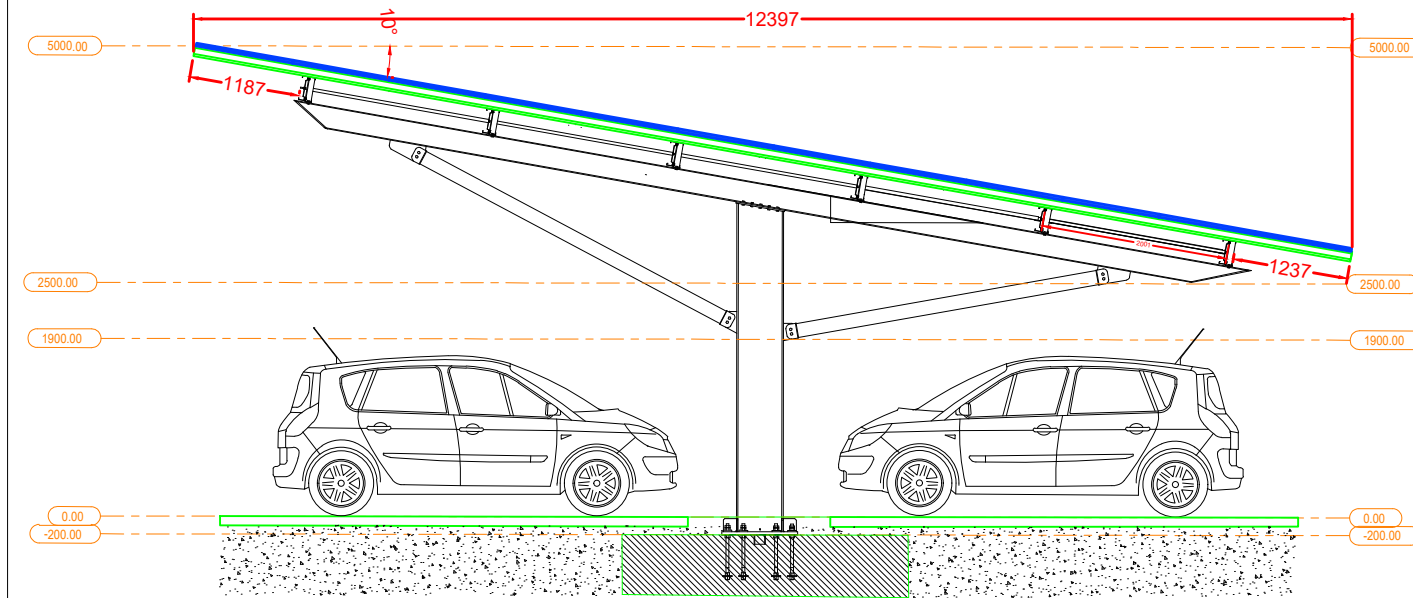

### Ombrière simple descendante (Coupe B)

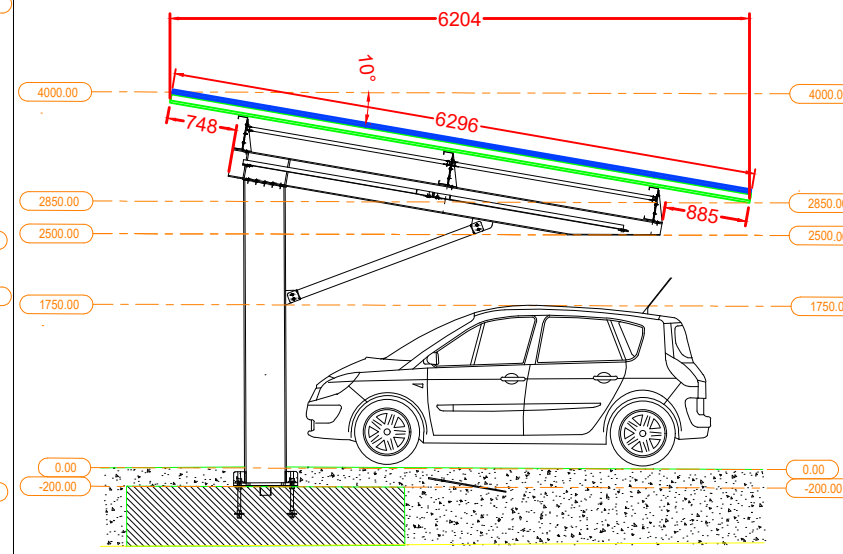

### Ombrière simple montante (Coupe A)

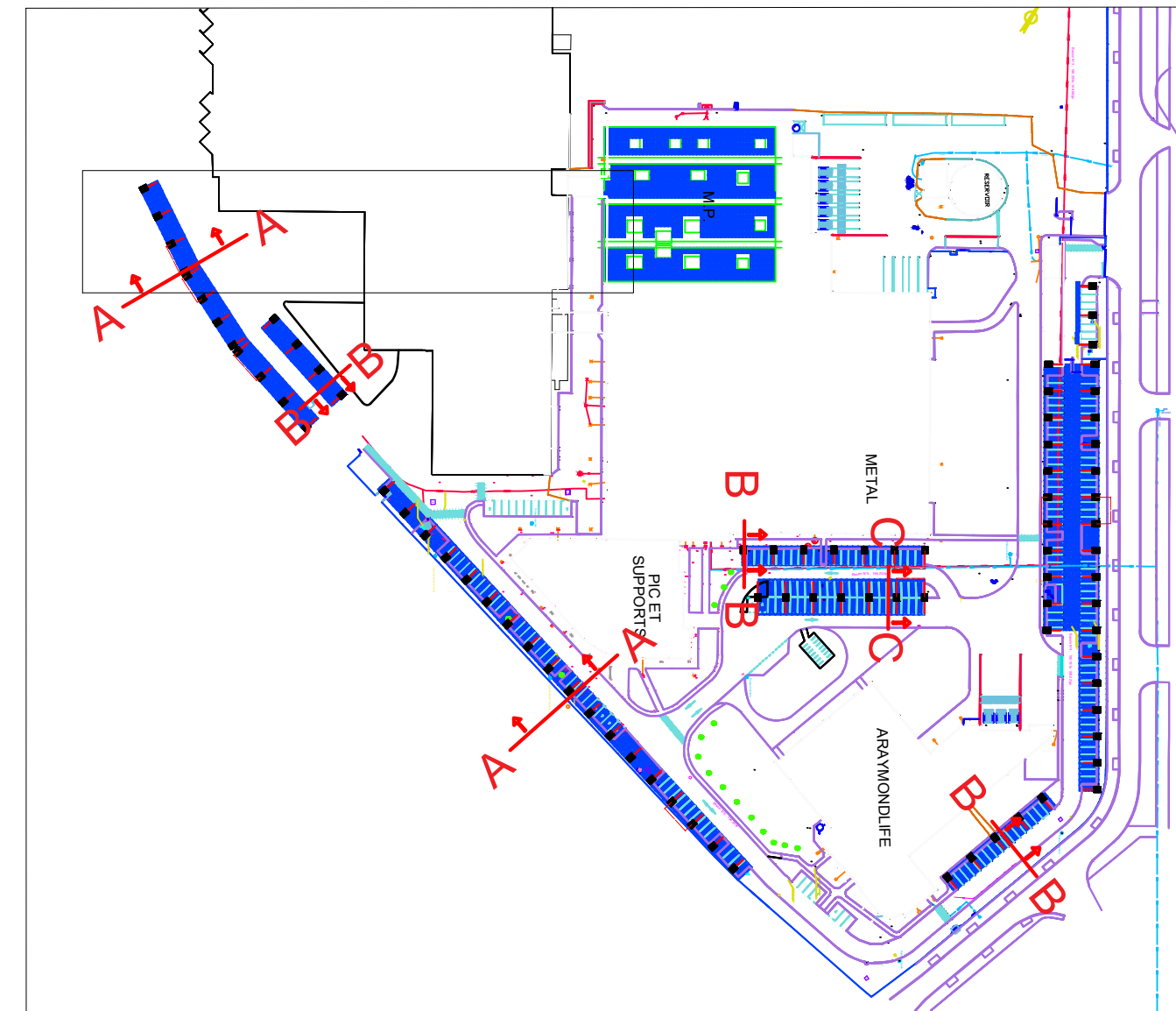
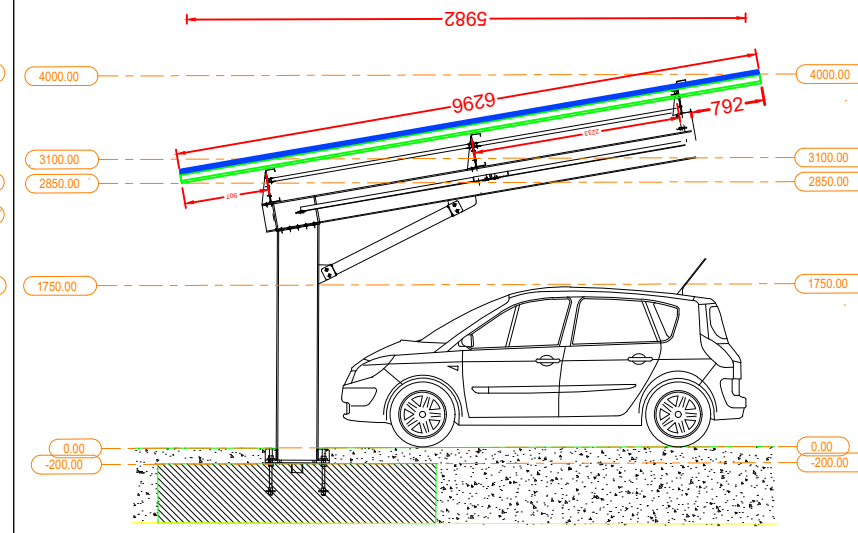

|   |                    |          |
|---|--------------------|----------|
| H |                    |          |
| G |                    |          |
| F |                    |          |
| E |                    |          |
| D |                    |          |
| C |                    |          |
| B |                    |          |
| A |                    |          |
| 0 | Première diffusion | 14/09/20 |

Dessiné par : LG      Date : 14/09/20      Echelle : 1:50

✉ Trina 370  
1046x1773

ARAYMOND ST EGREVE

Objet : PC3 Plan de coupe

Plan N° PC3  
Cde : 1823



38 Av. Léon GAUMONT  
93 100 Montreuil  
Tél: 01.83.62.13.25  
Fax: 01.83.62.13.37  
Email: ml@solstice.fr

# Araymond Saint-Egreve

## Plans de coupe ombrières Est

### Ombrière deux appuis (Coupe D)

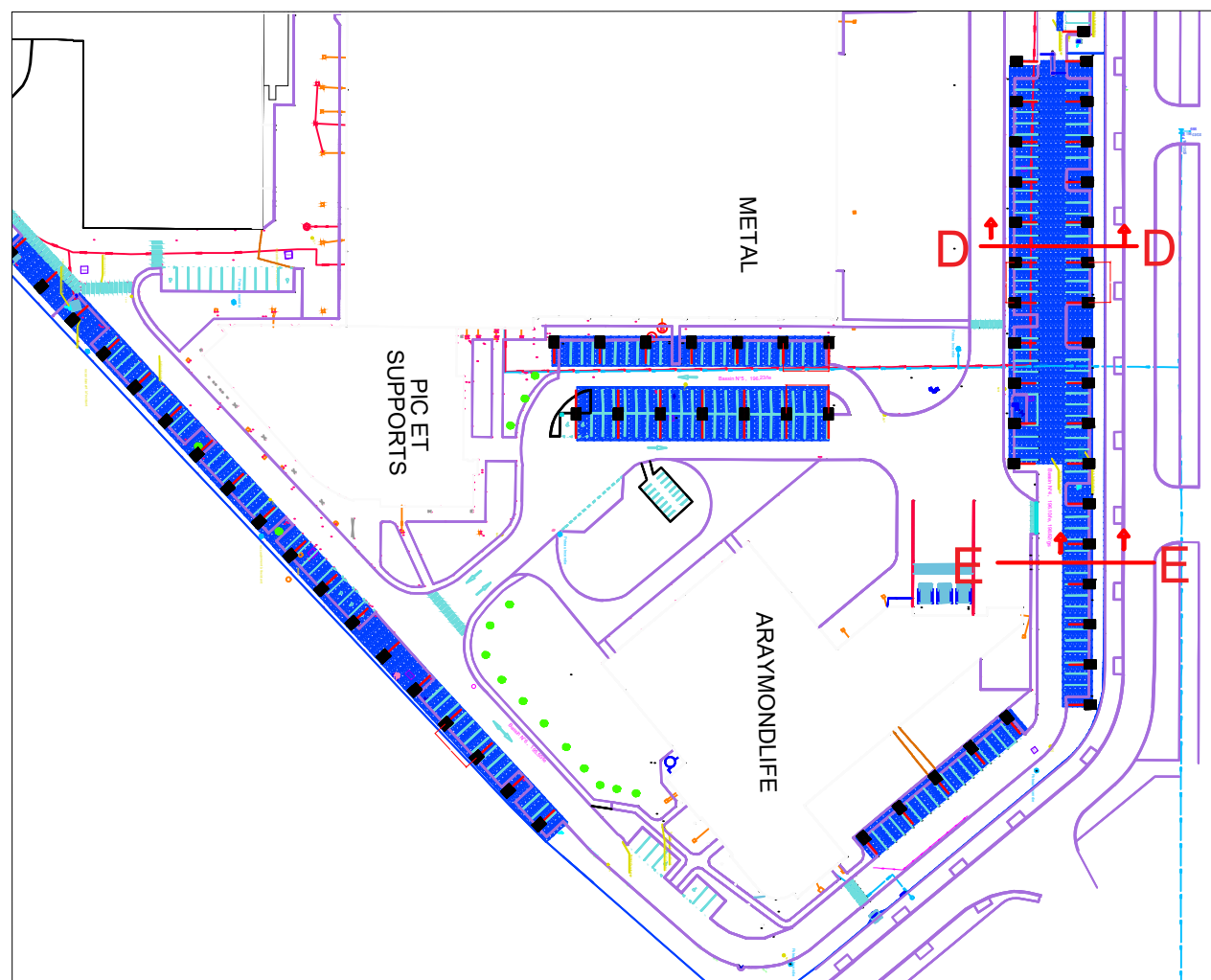
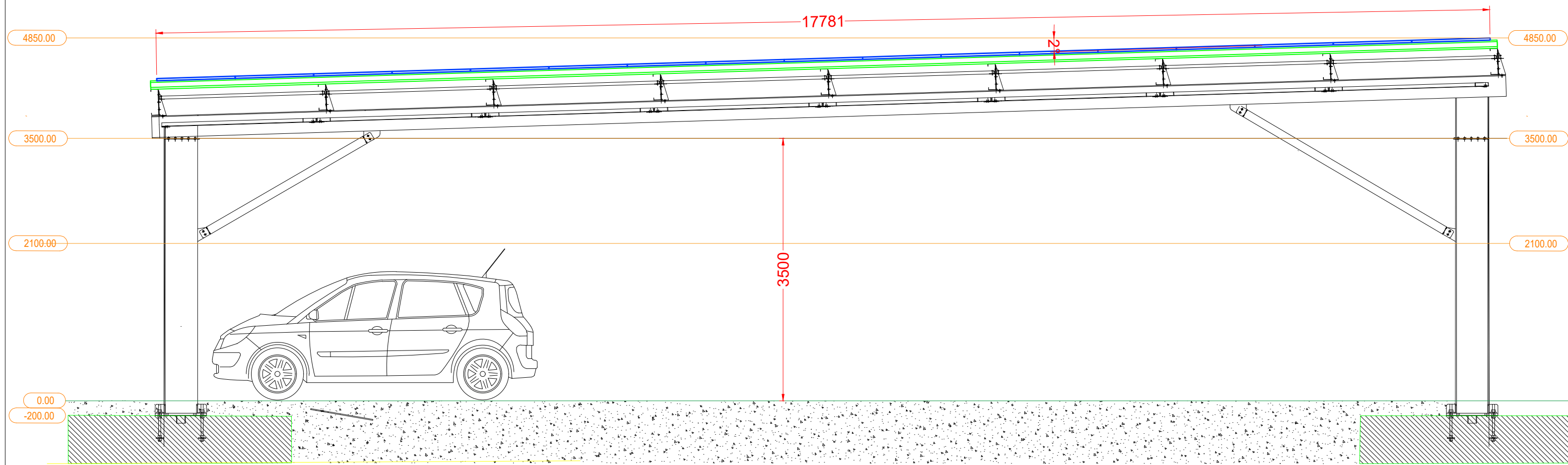

### Ombrière un appui (Coupe E)

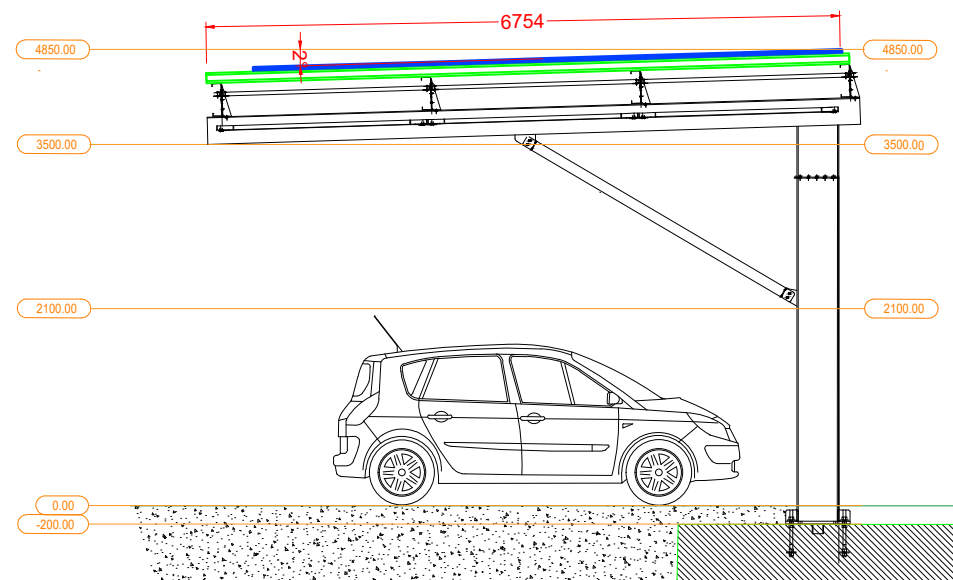

|   |                    |          |
|---|--------------------|----------|
| H |                    |          |
| G |                    |          |
| F |                    |          |
| E |                    |          |
| D |                    |          |
| C |                    |          |
| B |                    |          |
| A |                    |          |
| 0 | Première diffusion | 14/09/20 |

Dessiné par : LG      Date : 14/09/20      Echelle : 1:50

✉ Trina 370  
1046x1773

ARAYMOND ST EGREVE

Objet : PC3 Plan coupe

|             |   |  |
|-------------|---|--|
| Plan N° PC3 |  | <small>Energie solaire<br/>Ingénierie &amp; Services</small> |
| Cde : 1823  |   |  |

38 Av. Léon GAUMONT  
93 100 Montreuil  
Tél: 01.83.62.13.25  
Fax: 01.83.62.13.37  
Email: ml@solstice.fr