



OPÉRATION	PROJET DE LOGEMENTS 69-71, avenue J.Mermoz 69008 - LYON		
PHASE	DOSSIER DE PERMIS DE CONSTRUIRE VALANT DIVISION		
N° PC 11	ETUDE D'IMPACT		
INDICE	DATE 10/07/2019 ÉCH	PHASE PC MB	DOSSIER N° 10881
MAÎTRE D'OUVRAGE	SNC 71 AVENUE MERMOZ LYON 2016 1 rue de l'église - 39290 RAINANS		
INTERVENANTS	<p> AMO : SOGERIM - Tél : 06.70.23.10.73 - Mail : vottone@sogerim.fr  </p> <p> B.E.T FLUIDES ÉLECTRICITÉ CHAUFFAGE : PRELEM - Tél : 04.78.68.94.77 - Mail : vincent@prelem.com </p> <p> B.E.T STRUCTURES : TECODES - Tél : 04.74.11.17.20 - Mail : pierre.gross@btp-ingenieriesolutions.com </p> <p> ÉCONOMISTE : CAMPANA - Tél : 04.78.54.57.02 - Mail : vincent.chanussot@sascampana.fr </p> <p> PAYSAGISTE : WABI-SABI - Tél : 04.72.53.06.92 - Mail : raoul@wabi-sabi.fr </p> <p> BUREAU DE CONTRÔLE : SOCOTEC - Tél : 04.72.11.45.00 - Mail : thomas.cordier@socotec.com </p>		
	 		
	<p> LYON - "L'Archipel" - 411 allée des Noisetiers - BP 34 - 69579 - Limonest Cedex PARIS - 37-39 avenue Ledru Rollin - 75012 - Paris Tél : 04.78.66.48.48 - Fax : 04.78.66.48.66 - archigroup@archigroup.fr www.archigroup.fr </p> <p> Denys LEGER - Jean-Philippe CHARON - Frank DREIDEMIE - Michel SANIAL Hervé DACLIN - Gabriel DUSSUYER - Thibaut FLAVIGNY - Stéphane LACOSTE </p> 		



69-71 Avenue Jean MERMOZ - 69008 LYON



S O S E I M
SOCIÉTÉ D'ÉTUDES ET D'INTERMÉDIAIRIE

DATE 10/07/2019 | ÉCH 1/25000 | DOSSIER DE PERMIS DE CONSTRUIRE
PROJET DE LOGEMENTS - LYON - 69008

10881

ANNEXE - ETUDE D'IMPACT
PLAN DE SITUATION - 1/25000

PC11-1



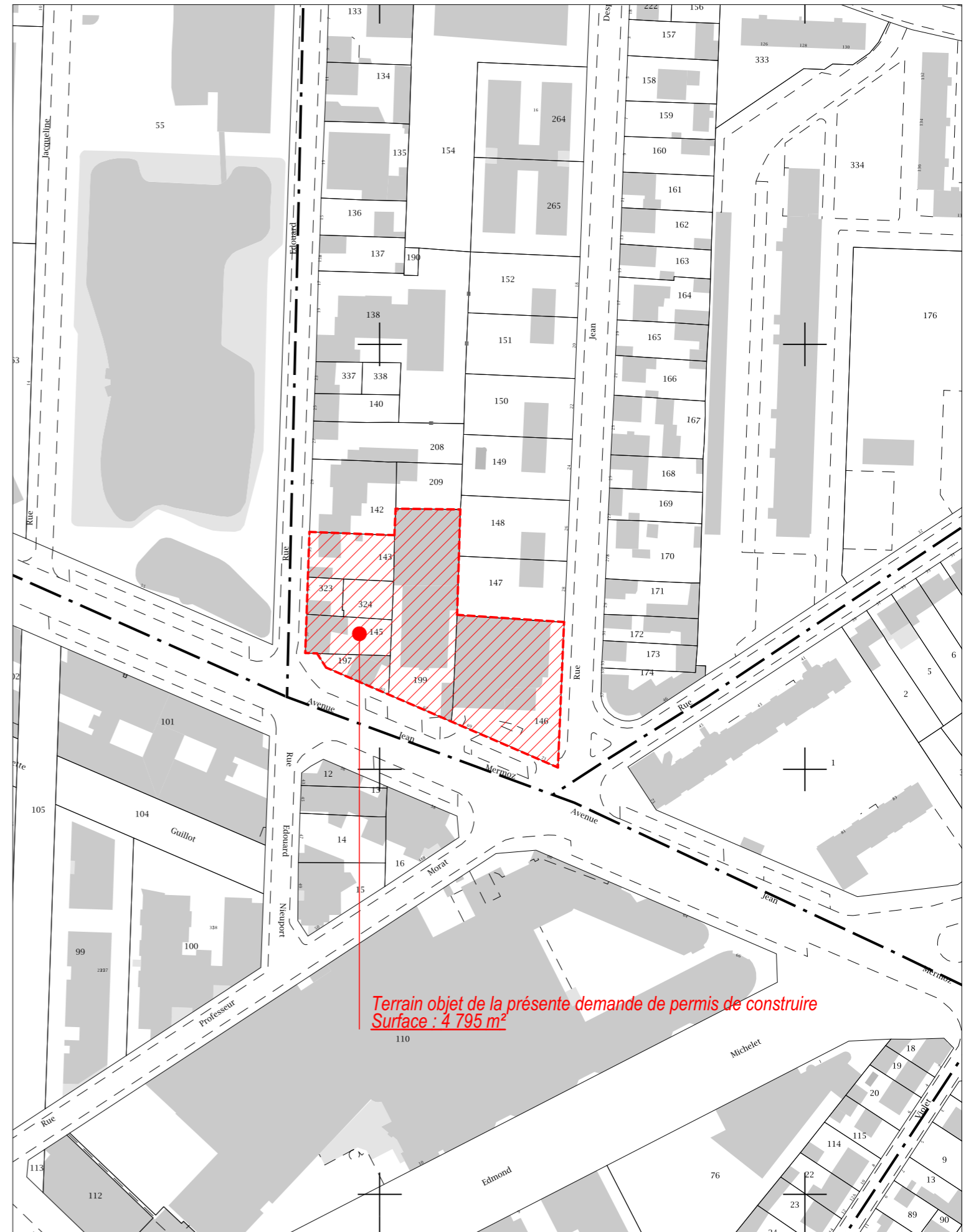
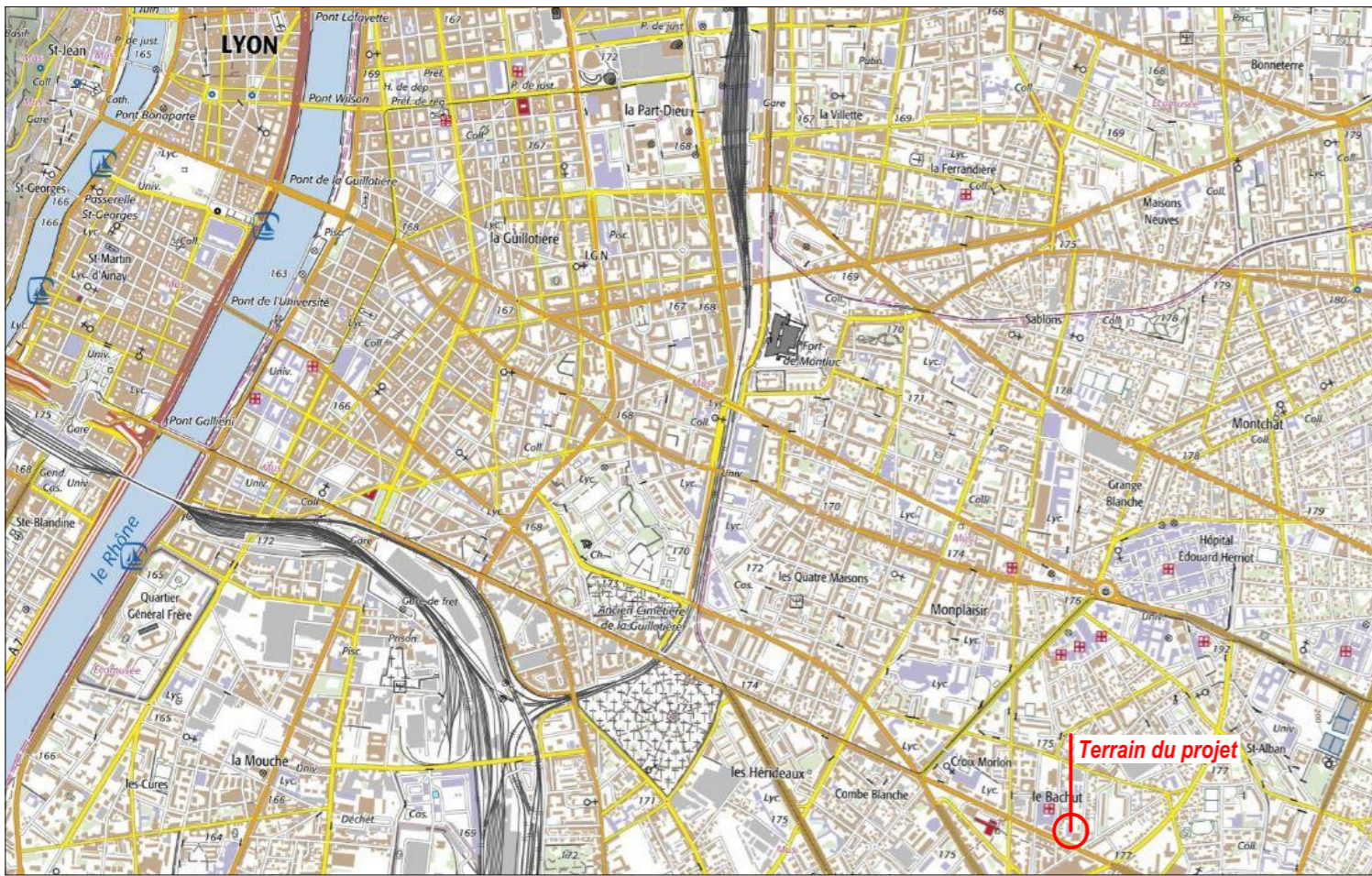

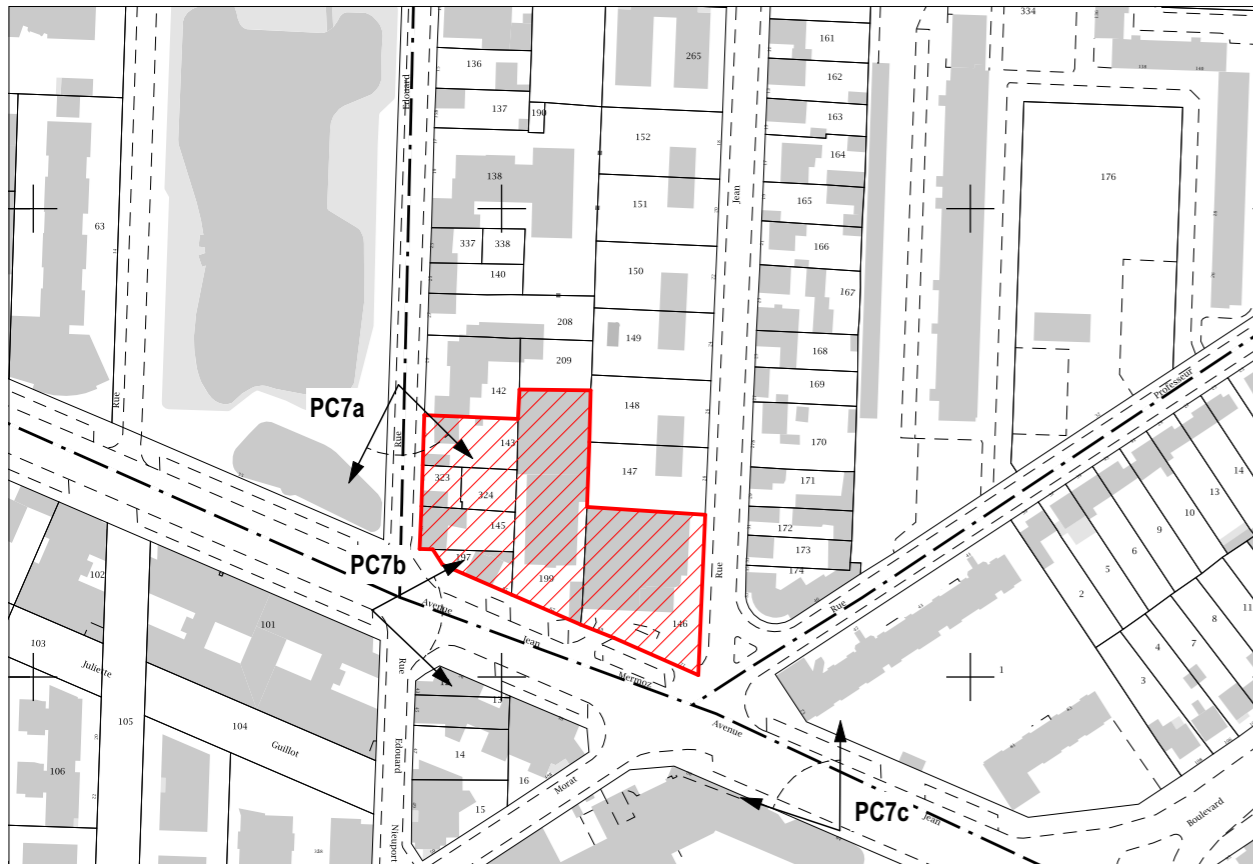

PC7a
Vue depuis la rue Edouard Nieuport / photo : 10/2018



PC7b
Vue depuis l'avenue Jean Mermoz / photo : 10/2018



PC7c
Vue depuis l'avenue Jean Mermoz / photo : 10/2018

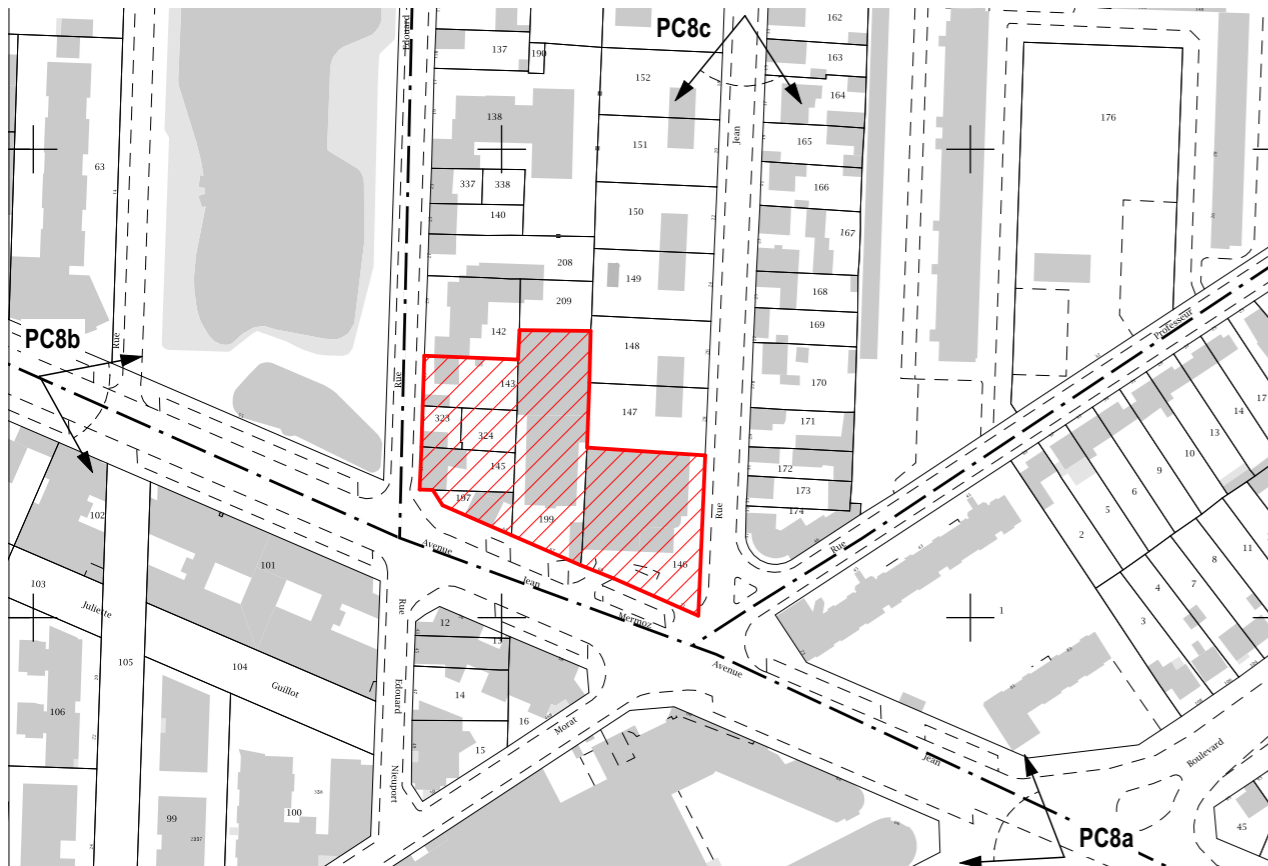

Vue depuis l'avenue Jean Mermoz / photo : 10/2018



Vue depuis l'avenue Jean Mermoz / photo : 10/2018



Vue depuis la rue Jean Desparmet / photo : 10/2018

DATE 10/07/2019 | ÉCH

DOSSIER DE PERMIS DE CONSTRUIRE
PROJET DE LOGEMENTS - LYON - 69008

10881

ANNEXE - ETUDE D'IMPACT
PHOTOGRAPHIE ENVIRONNEMENT LOINTAIN

PC11-4

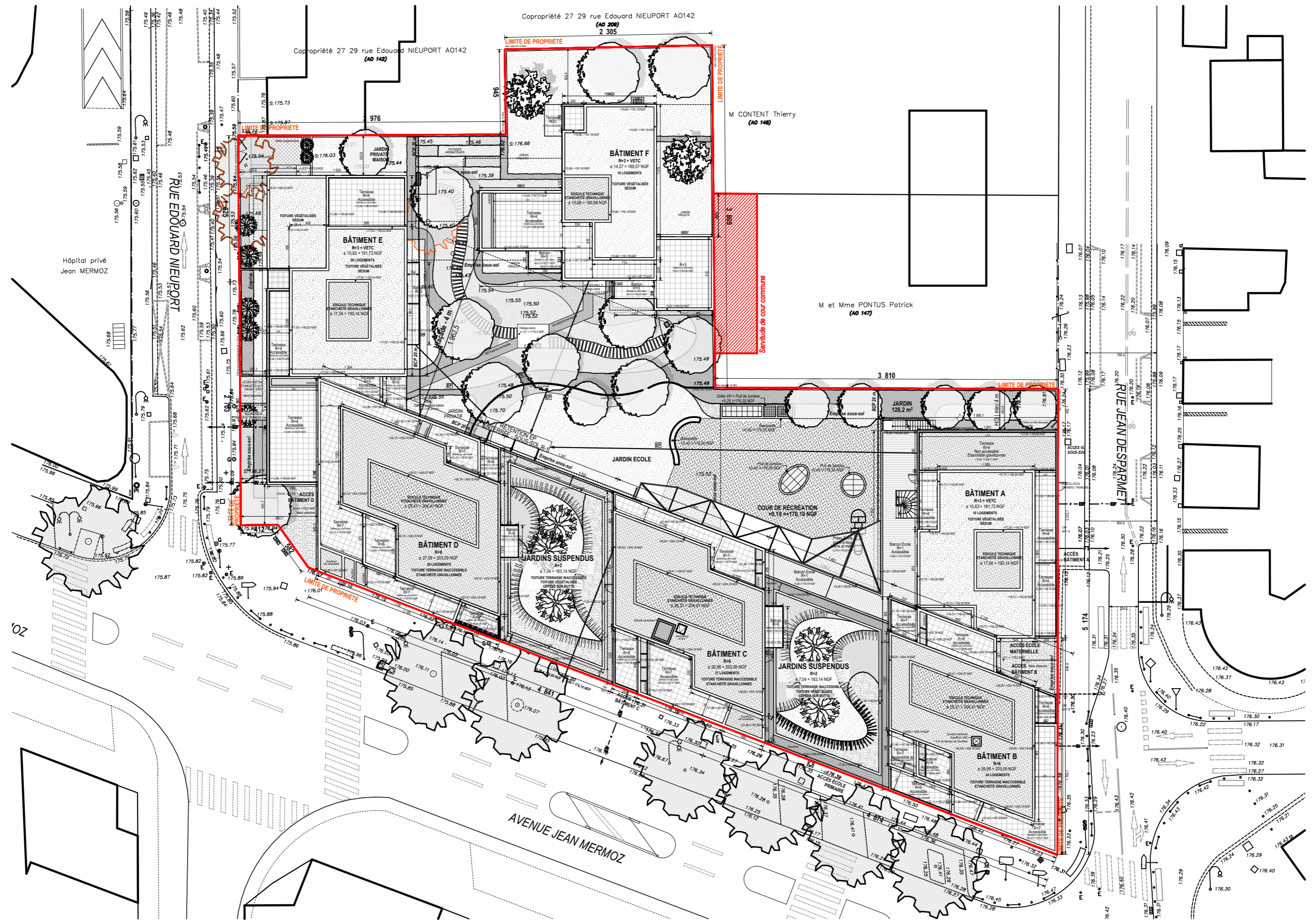



Photo Satellite 2019, échelle 1/2000. Aucun changement majeur de l'environnement jusqu'à aujourd'hui.



S O S E N I M
SOCIÉTÉ D'ÉTUDES ET D'ARCHITECTURE

