

Demande d'examen au cas par cas préalable à la réalisation éventuelle d'une évaluation environnementale

Article R. 122-3 du code de l'environnement

*Ce formulaire sera publié sur le site internet de l'autorité environnementale
Avant de remplir cette demande, lire attentivement la notice explicative*

Cadre réservé à l'autorité environnementale

Date de réception :

29/11/2018

Dossier complet le :

29/11/2018

N° d'enregistrement :

2018-KKP-1646

1. Intitulé du projet

2. Identification du (ou des) maître(s) d'ouvrage ou du (ou des) pétitionnaire(s)

2.1 Personne physique

Nom

Prénom

2.2 Personne morale

Dénomination ou raison sociale

Nom, prénom et qualité de la personne
habilitée à représenter la personne morale

RCS / SIRET

□□□□ □□□□ □□□□ □□□□□□

Forme juridique

Joignez à votre demande l'annexe obligatoire n°1

3. Catégorie(s) applicable(s) du tableau des seuils et critères annexé à l'article R. 122-2 du code de l'environnement et dimensionnement correspondant du projet

N° de catégorie et sous catégorie	Caractéristiques du projet au regard des seuils et critères de la catégorie (Préciser les éventuelles rubriques issues d'autres nomenclatures (ICPE, IOTA, etc.))

4. Caractéristiques générales du projet

Doivent être annexées au présent formulaire les pièces énoncées à la rubrique 8.1 du formulaire

4.1 Nature du projet, y compris les éventuels travaux de démolition

4.2 Objectifs du projet

4.3 Décrivez sommairement le projet

4.3.1 dans sa phase travaux

4.3.2 dans sa phase d'exploitation

4.4 A quelle(s) procédure(s) administrative(s) d'autorisation le projet a-t-il été ou sera-t-il soumis ?

La décision de l'autorité environnementale devra être jointe au(x) dossier(s) d'autorisation(s).

4.5 Dimensions et caractéristiques du projet et superficie globale de l'opération - préciser les unités de mesure utilisées

Grandeurs caractéristiques	Valeur(s)

4.6 Localisation du projet

Adresse et commune(s)
d'implantation

Coordonnées géographiques¹

Long. ___° ___' ___" Lat. ___° ___' ___"

Pour les catégories 5° a), 6° a), b) et c), 7° a), 9° a), 10°, 11° a) et b), 22°, 32°, 34°, 38° ; 43° a) et b) de l'annexe à l'article R. 122-2 du code de l'environnement :

Point de départ :

Long. ___° ___' ___" Lat. ___° ___' ___"

Point d'arrivée :

Long. ___° ___' ___" Lat. ___° ___' ___"

Communes traversées :

Joignez à votre demande les annexes n° 2 à 6

4.7 S'agit-il d'une modification/extension d'une installation ou d'un ouvrage existant ?

Oui

Non

4.7.1 Si oui, cette installation ou cet ouvrage a-t-il fait l'objet d'une évaluation environnementale ?

Oui

Non

4.7.2 Si oui, décrivez sommairement les différentes composantes de votre projet et indiquez à quelle date il a été autorisé ?

¹ Pour l'outre-mer, voir notice explicative

5. Sensibilité environnementale de la zone d'implantation envisagée

Afin de réunir les informations nécessaires pour remplir le tableau ci-dessous, vous pouvez vous rapprocher des services instructeurs, et vous référer notamment à l'outil de cartographie interactive CARMEN, disponible sur le site de chaque direction régionale.

Le site Internet du ministère de l'environnement vous propose un regroupement de ces données environnementales par région, à l'adresse suivante : <http://www.developpement-durable.gouv.fr/-Les-donnees-environnementales-.html>.

Cette plateforme vous indiquera la définition de chacune des zones citées dans le formulaire.

Vous pouvez également retrouver la cartographie d'une partie de ces informations sur le site de l'inventaire national du patrimoine naturel (<http://inpn.mnhn.fr/zone/sinp/espaces/viewer/>).

Le projet se situe-t-il :	Oui	Non	Lequel/Laquelle ?
Dans une zone naturelle d'intérêt écologique, faunistique et floristique de type I ou II (ZNIEFF) ?	<input type="checkbox"/>	<input type="checkbox"/>	
En zone de montagne ?	<input type="checkbox"/>	<input type="checkbox"/>	
Dans une zone couverte par un arrêté de protection de biotope ?	<input type="checkbox"/>	<input type="checkbox"/>	
Sur le territoire d'une commune littorale ?	<input type="checkbox"/>	<input type="checkbox"/>	
Dans un parc national, un parc naturel marin, une réserve naturelle (nationale ou régionale), une zone de conservation halieutique ou un parc naturel régional ?	<input type="checkbox"/>	<input type="checkbox"/>	
Sur un territoire couvert par un plan de prévention du bruit, arrêté ou le cas échéant, en cours d'élaboration ?	<input type="checkbox"/>	<input type="checkbox"/>	
Dans un bien inscrit au patrimoine mondial ou sa zone tampon, un monument historique ou ses abords ou un site patrimonial remarquable ?	<input type="checkbox"/>	<input type="checkbox"/>	

Dans une zone humide ayant fait l'objet d'une délimitation ?	<input type="checkbox"/>	<input type="checkbox"/>	
Dans une commune couverte par un plan de prévention des risques naturels prévisibles (PPRN) ou par un plan de prévention des risques technologiques (PPRT) ? si oui, est-il prescrit ou approuvé ?	<input type="checkbox"/>	<input type="checkbox"/>	
Dans un site ou sur des sols pollués ?	<input type="checkbox"/>	<input type="checkbox"/>	
Dans une zone de répartition des eaux ?	<input type="checkbox"/>	<input type="checkbox"/>	
Dans un périmètre de protection rapprochée d'un captage d'eau destiné à la consommation humaine ou d'eau minérale naturelle ?	<input type="checkbox"/>	<input type="checkbox"/>	
Dans un site inscrit ?	<input type="checkbox"/>	<input type="checkbox"/>	
Le projet se situe-t-il, dans ou à proximité :	Oui	Non	Lequel et à quelle distance ?
D'un site Natura 2000 ?	<input type="checkbox"/>	<input type="checkbox"/>	
D'un site classé ?	<input type="checkbox"/>	<input type="checkbox"/>	

6. Caractéristiques de l'impact potentiel du projet sur l'environnement et la santé humaine au vu des informations disponibles

6.1 Le projet envisagé est-il **susceptible** d'avoir les incidences notables suivantes ?

Veillez compléter le tableau suivant :

Incidences potentielles		Oui	Non	De quelle nature ? De quelle importance ? <i>Appréciez sommairement l'impact potentiel</i>
Ressources	Engendre-t-il des prélèvements d'eau ? Si oui, dans quel milieu ?	<input type="checkbox"/>	<input type="checkbox"/>	
	Impliquera-t-il des drainages / ou des modifications prévisibles des masses d'eau souterraines ?	<input type="checkbox"/>	<input type="checkbox"/>	
	Est-il excédentaire en matériaux ?	<input type="checkbox"/>	<input type="checkbox"/>	
	Est-il déficitaire en matériaux ? Si oui, utilise-t-il les ressources naturelles du sol ou du sous-sol ?	<input type="checkbox"/>	<input type="checkbox"/>	
Milieu naturel	Est-il susceptible d'entraîner des perturbations, des dégradations, des destructions de la biodiversité existante : faune, flore, habitats, continuités écologiques ?	<input type="checkbox"/>	<input type="checkbox"/>	
	Si le projet est situé dans ou à proximité d'un site Natura 2000, est-il susceptible d'avoir un impact sur un habitat / une espèce inscrit(e) au Formulaire Standard de Données du site ?	<input type="checkbox"/>	<input type="checkbox"/>	

	Est-il susceptible d'avoir des incidences sur les autres zones à sensibilité particulière énumérées au 5.2 du présent formulaire ?	<input type="checkbox"/>	<input type="checkbox"/>	
	Engendre-t-il la consommation d'espaces naturels, agricoles, forestiers, maritimes ?	<input type="checkbox"/>	<input type="checkbox"/>	
Risques	Est-il concerné par des risques technologiques ?	<input type="checkbox"/>	<input type="checkbox"/>	
	Est-il concerné par des risques naturels ?	<input type="checkbox"/>	<input type="checkbox"/>	
	Engendre-t-il des risques sanitaires ? Est-il concerné par des risques sanitaires ?	<input type="checkbox"/> <input type="checkbox"/>	<input type="checkbox"/> <input type="checkbox"/>	
Nuisances	Engendre-t-il des déplacements/des trafics	<input type="checkbox"/>	<input type="checkbox"/>	
	Est-il source de bruit ? Est-il concerné par des nuisances sonores ?	<input type="checkbox"/> <input type="checkbox"/>	<input type="checkbox"/> <input type="checkbox"/>	

	Engendre-t-il des odeurs ? Est-il concerné par des nuisances olfactives ?	<input type="checkbox"/>	<input type="checkbox"/>	
	Engendre-t-il des vibrations ? Est-il concerné par des vibrations ?	<input type="checkbox"/>	<input type="checkbox"/>	
	Engendre-t-il des émissions lumineuses ? Est-il concerné par des émissions lumineuses ?	<input type="checkbox"/>	<input type="checkbox"/>	
Emissions	Engendre-t-il des rejets dans l'air ?	<input type="checkbox"/>	<input type="checkbox"/>	
	Engendre-t-il des rejets liquides ? Si oui, dans quel milieu ?	<input type="checkbox"/>	<input type="checkbox"/>	
	Engendre-t-il des effluents ?	<input type="checkbox"/>	<input type="checkbox"/>	
	Engendre-t-il la production de déchets non dangereux, inertes, dangereux ?	<input type="checkbox"/>	<input type="checkbox"/>	

Patrimoine / Cadre de vie / Population	Est-il susceptible de porter atteinte au patrimoine architectural, culturel, archéologique et paysager ?	<input type="checkbox"/>	<input type="checkbox"/>	
	Engendre-t-il des modifications sur les activités humaines (agriculture, sylviculture, urbanisme, aménagements), notamment l'usage du sol?	<input type="checkbox"/>	<input type="checkbox"/>	

6.2 Les incidences du projet identifiées au 6.1 sont-elles susceptibles d'être cumulées avec d'autres projets existants ou approuvés ?

Oui Non Si oui, décrivez lesquelles :

6.3 Les incidences du projet identifiées au 6.1 sont-elles susceptibles d'avoir des effets de nature transfrontière ?

Oui Non Si oui, décrivez lesquels :

6.4 Description, le cas échéant, des mesures et des caractéristiques du projet destinées à éviter ou réduire les effets négatifs notables du projet sur l'environnement ou la santé humaine (pour plus de précision, il vous est possible de joindre une annexe traitant de ces éléments) :

7. Auto-évaluation (facultatif)

Au regard du formulaire rempli, estimez-vous qu'il est nécessaire que votre projet fasse l'objet d'une évaluation environnementale ou qu'il devrait en être dispensé ? Expliquez pourquoi.

8. Annexes

8.1 Annexes obligatoires

Objet		
1	Document CERFA n°14734 intitulé « informations nominatives relatives au maître d'ouvrage ou pétitionnaire » - non publié ;	<input type="checkbox"/>
2	Un plan de situation au 1/25 000 ou, à défaut, à une échelle comprise entre 1/16 000 et 1/64 000 (Il peut s'agir d'extraits cartographiques du document d'urbanisme s'il existe) ;	<input type="checkbox"/>
3	Au minimum, 2 photographies datées de la zone d'implantation, avec une localisation cartographique des prises de vue, l'une devant permettre de situer le projet dans l'environnement proche et l'autre de le situer dans le paysage lointain ;	<input type="checkbox"/>
4	Un plan du projet <u>ou</u> , pour les travaux, ouvrages ou aménagements visés aux catégories 5° a), 6° b) et c), 7°, 9°, 10°, 11°, 12°, 13°, 22°, 32, 38° ; 43° a) et b) de l'annexe à l'article R. 122-2 du code de l'environnement un projet de tracé ou une enveloppe de tracé ;	<input type="checkbox"/>
5	Sauf pour les travaux, ouvrages ou aménagements visés aux 5° a), 6° b) et c), 7°, 9°, 10°, 11°, 12°, 13°, 22°, 32, 38° ; 43° a) et b) de l'annexe à l'article R. 122-2 du code de l'environnement : plan des abords du projet (100 mètres au minimum) pouvant prendre la forme de photos aériennes datées et complétées si nécessaire selon les évolutions récentes, à une échelle comprise entre 1/2 000 et 1/5 000. Ce plan devra préciser l'affectation des constructions et terrains avoisinants ainsi que les canaux, plans d'eau et cours d'eau ;	<input type="checkbox"/>
6	Si le projet est situé dans un site Natura 2000, un plan de situation détaillé du projet par rapport à ce site. Dans les autres cas, une carte permettant de localiser le projet par rapport aux sites Natura 2000 sur lesquels le projet est susceptible d'avoir des effets.	<input type="checkbox"/>

8.2 Autres annexes volontairement transmises par le maître d'ouvrage ou pétitionnaire

Veillez compléter le tableau ci-joint en indiquant les annexes jointes au présent formulaire d'évaluation, ainsi que les parties auxquelles elles se rattachent

Objet

9. Engagement et signature

Je certifie sur l'honneur l'exactitude des renseignements ci-dessus

Fait à

le,

Signature

 Localiser

 Données

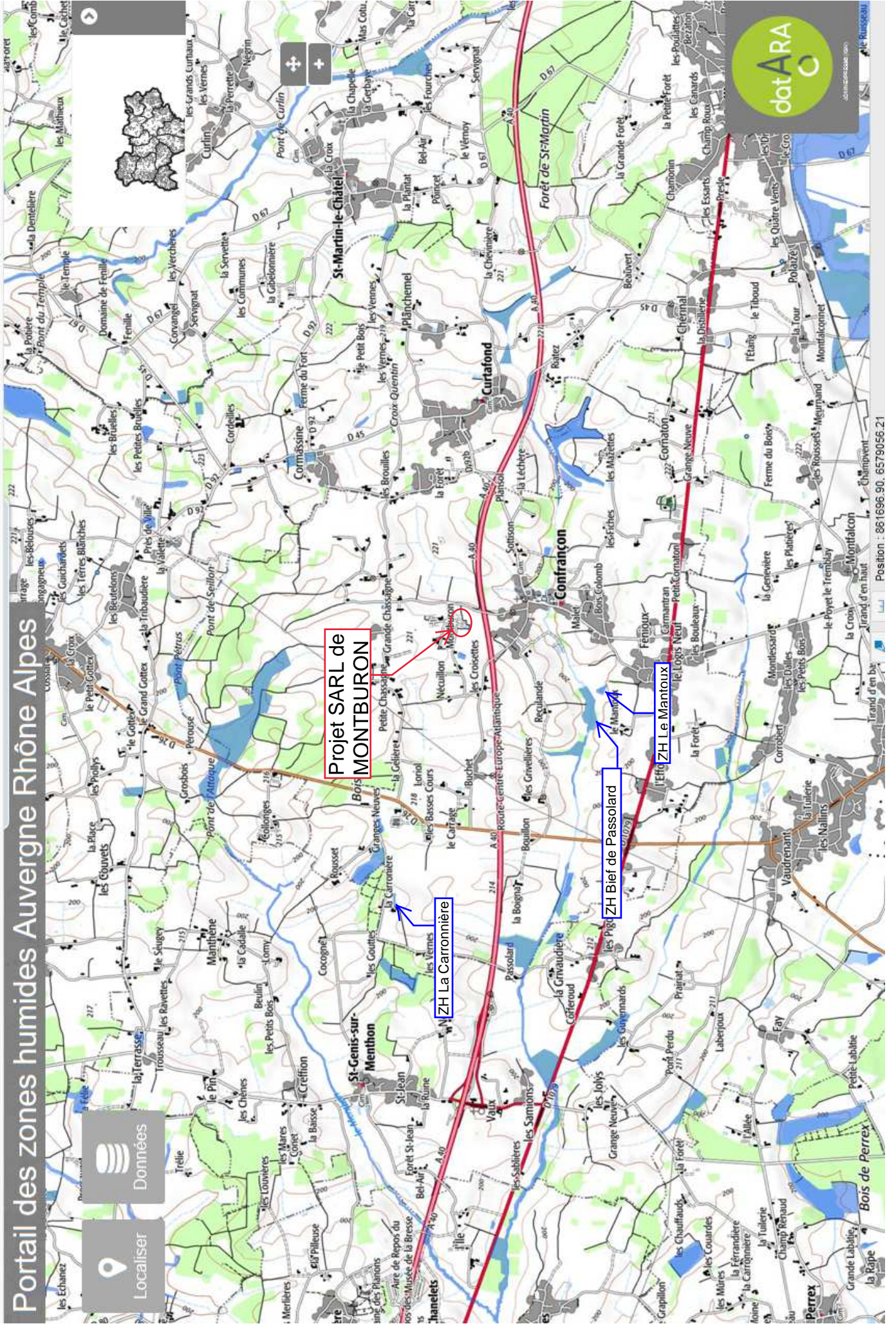

Projet SARL de
MONTBURON

ZH La Carronnière

ZH Bief de Passolard

ZH Le Mantoux



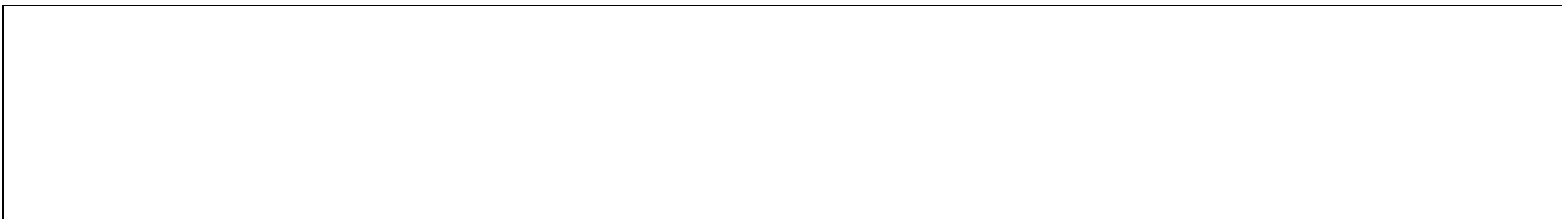

3.2. DESCRIPTION DU PROJET (voir plan d'ensemble ci-après)

Le projet consiste à :

- créer un bâtiment d'engraissement pour 2 172 places de Porcs Charcutiers avec local technique et laveur d'air,
- créer une pré-fosse avec pompe de relevage pour le transfert du lisier vers la fosse extérieure,
- créer une extension du bâtiment Post-Sevrage pour augmenter la surface par animal (- 132 places sur P2.1 et + 600 places sur P2.2 – extension) ,
- réaménager le bâtiment P1 (PC+Cochettes) pour le consacrer exclusivement aux cochettes (suppression de 420 places de PC),
- créer un local « multiphase » permettant d'assurer l'alimentation des animaux selon leur âge,
- Créer une salle d'embarquement dans P5 (suppression de 110 places de PC),
- Aménager le bâtiment gestante en créant une seule place de verrat contre 2 actuellement, et 11 nouvelles places de truies.

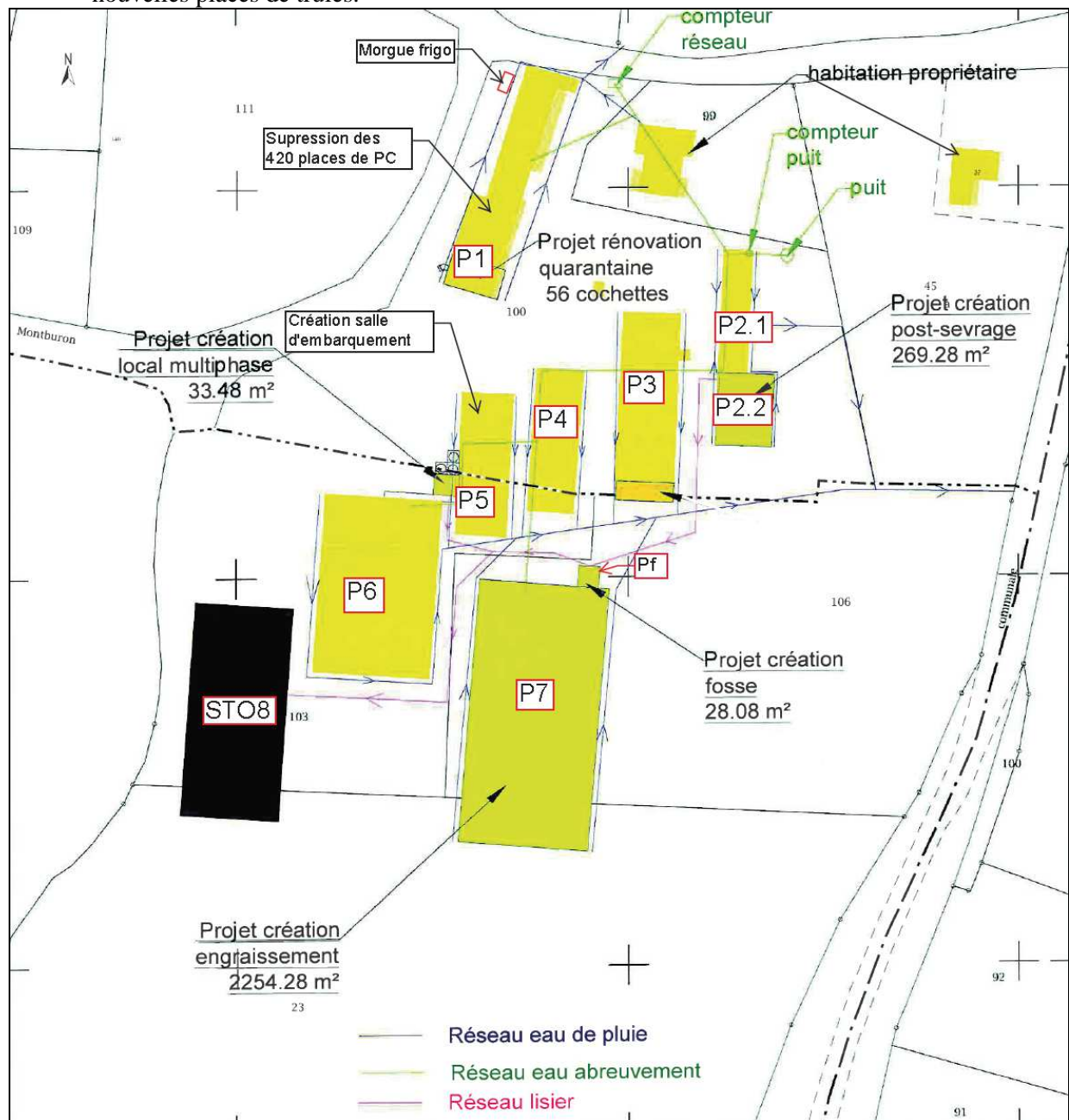

3. DESCRIPTION DES BATIMENTS D'ELEVAGE (SITUATION ACTUELLE ET PROJET)

3.1. DESCRIPTION DES ATELIERS PORCINS ACTUELS

(Voir plan de situation au 1/25000^{ème} en annexe 1, plan cadastral en annexe 2 et plans descriptifs au 1/800^{ème} en annexe 3 et photo aérienne du site actuel ci-dessous)



VOLET PAYSAGER – PC4

Environnement

Le projet est prévu sur les parcelles n°23 ,100, 103 et 106 section cadastrale ZD sur la commune de CONFRANCON.

Le lieu d'implantation du projet est situé dans une zone à vocation agricole et entouré de cultures et de bois. L'Autoroute A40 traverse la commune de part en part à 200 m au sud du projet.

Impact sur le paysage, architecture

Choix de l'emplacement du bâtiment : La construction du bâtiment se fera sur la partie sud de l'exploitation pour regrouper les engraisements de l'exploitation. La fosse à lisier sera construite accolée à ce nouveau bâtiment, au cœur de l'exploitation afin de recueillir les lisiers des différents bâtiments. L'extension du post sevrage permettra de garder les animaux de ce stade dans un seul bâtiment.

Le local d'alimentation multiphase sera construit au plus près des besoins, soit entre deux bâtiments existants.

Mesures pour l'insertion du projet dans le paysage

L'impact paysager sera atténué par les éléments suivants :

L'engraissement sera réalisé avec les matériaux suivants :

- Elévation en brique ;
- Soubassement en béton banché de couleur grise ;
- Charpente en bois ;
- Couverture en fibrociment de teinte naturelle grise.

La fosse en béton banché sera enterrée et surmontée d'un grillage de protection.

Tous ces matériaux et ces teintes sont déjà présents sur les bâtiments existants.

Terrassement (voir plan)

Les travaux de terrassement consisteront en un déblai du volume de la fosse du bâtiment en projet ainsi que de la fosse à lisier.

Pour le local multiphase, il n'y aura pas de travaux de terrassement. La dalle sera coulée directement sur le terrain existant, suffisamment porteur.

DOMINIQUE BIOUS

Architecte DPLG

3 rue Osterlind

23100 LEPAUD

Tél. : 0871 21 49 88

PC 7—PC 8

PHOTO 1



PHOTO 2



PC 7—PC 8

PHOTO 3



PHOTO 4



PC 7—PC 8

PHOTO 5



PHOTO 6



PHOTO 7



PHOTO 1 - PC6



A noter, à droite extension en cours du bâtiment truies gestantes

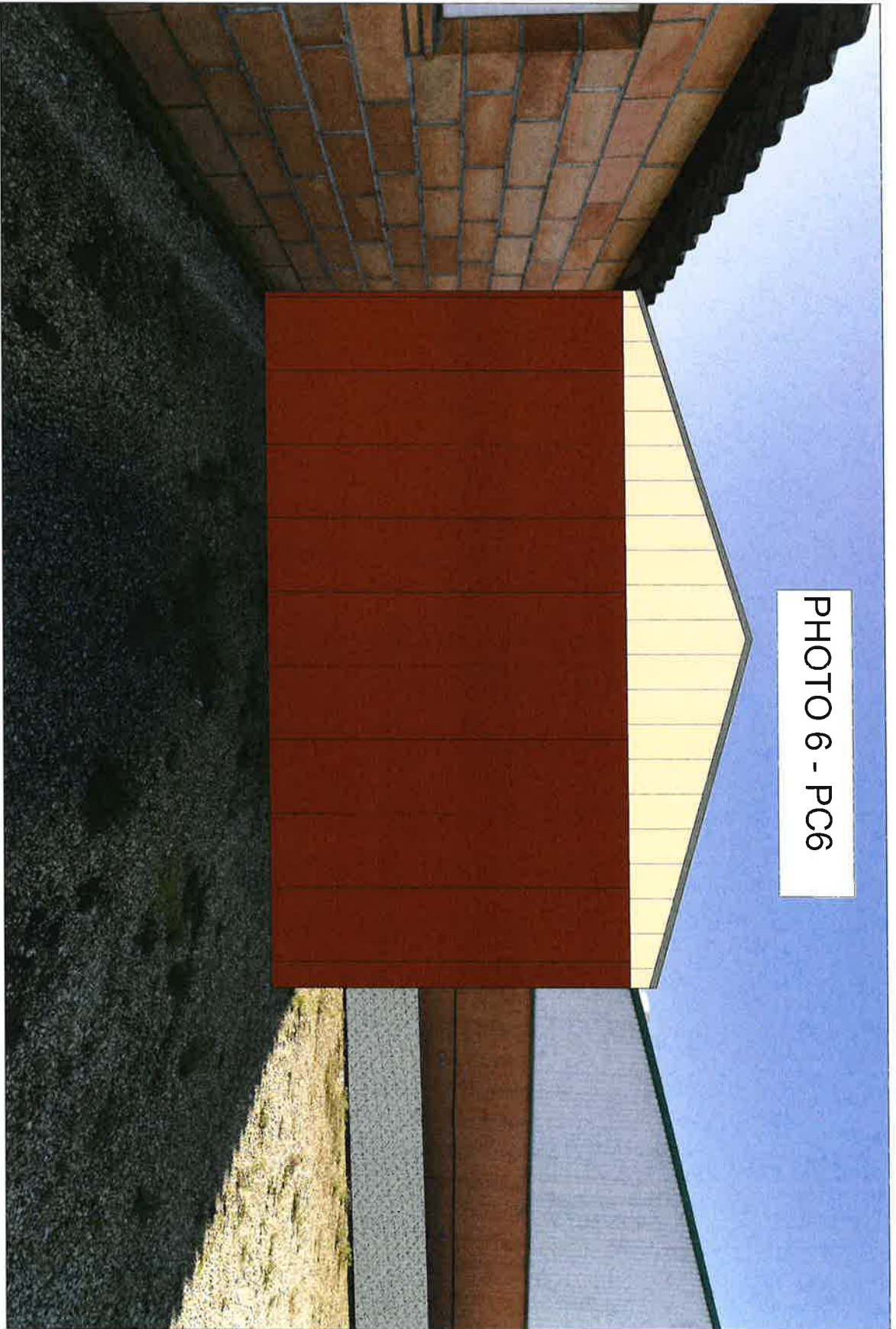
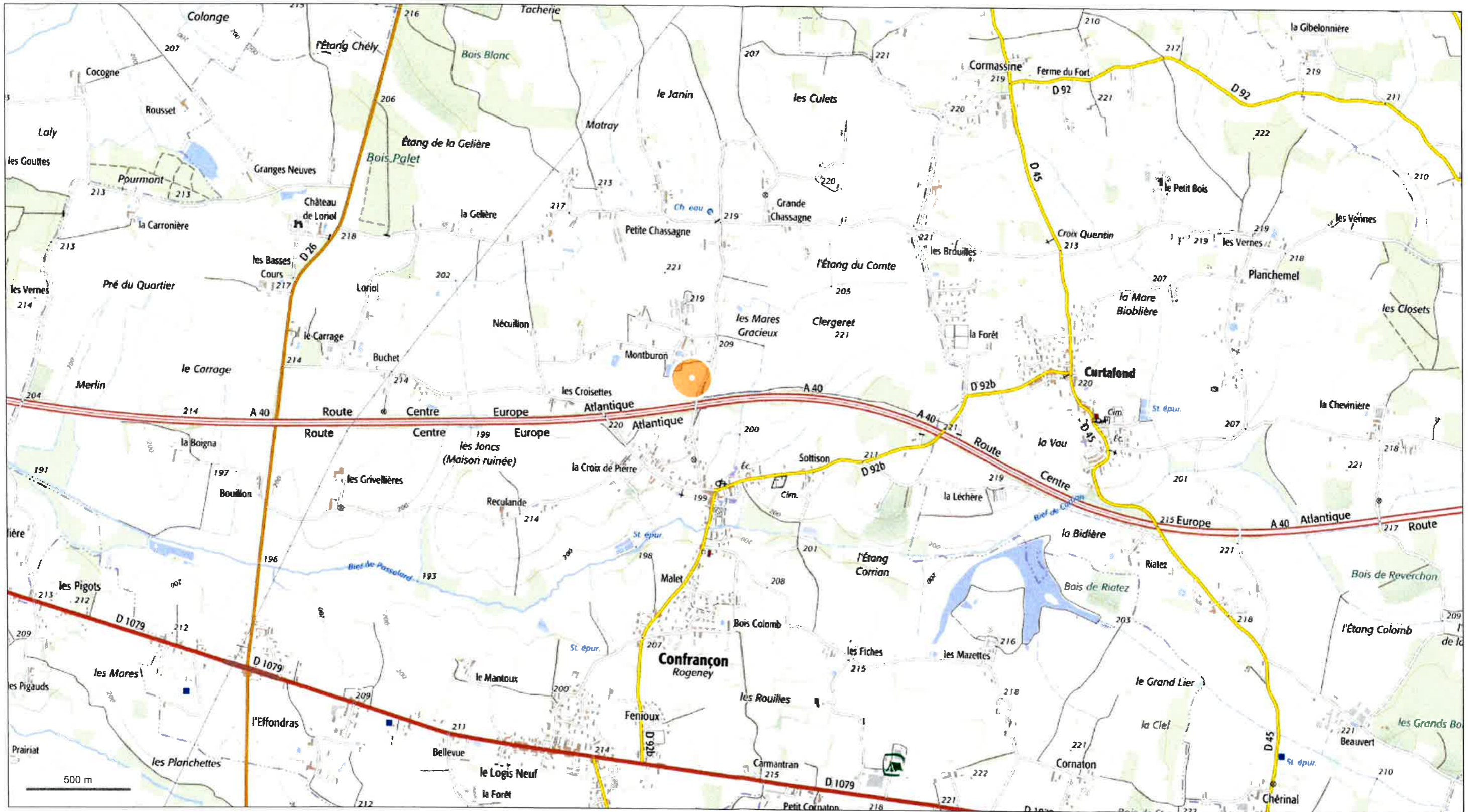

PHOTO 6 - PC6

PHOTO 7 - PC6



PLAN DE SITUATION - PC1



© IGN 2017 - www.geoportail.gouv.fr/mentions-legales

Sarl de Montburon - 01310 CONFRANCON - Création bâtiment engraissement, extension bâtiment post-sevrage, local multiphase et fosse à lisier - Ech 1/25 000

Longitude : 5° 04' 03" E
Latitude : 46° 16' 16" N



DOMINIQUE BIOUS
Architecte DPLG
3 rue Osterlind
23100 LEPAUD
Tél. : 0871 21 49 88

20

DIRECTION GÉNÉRALE DES FINANCES PUBLIQUES

EXTRAIT DU PLAN CADASTRAL

PLAN DE MASSE - PC2

Création bâtiment engraissement
Extension bâtiment post-sevrage
création fosse à lisiercréation
local multiphase

Département :
AIN

Commune :
CONFANCON

Section : ZD
Feuille : 000 ZD 01

Échelle d'origine : 1/2000
Échelle d'édition : 1/2000

Date d'édition : 26/10/2017
(fuseau horaire de Paris)

Coordonnées en projection : RGF93CC46
©2016 Ministère de l'Économie et des Finances

Le plan visualisé sur cet extrait est géré par le
centre des impôts foncier suivant :
BOURG EN BRESSE
PTGC Ain 5 rue de la Grenouillère 01000
01000 BOURG EN BRESSE
tél. 04 74 45 77 00 -fax 04 74 45 86 08
ptgc.ain@dgifp.finances.gouv.fr

Cet extrait de plan vous est délivré par :

DOMINIQUE BIOUS

Architecte DPLG
dominiobios@orange.fr
23770 LEPAUD
Tél. : 0871 21 49 88

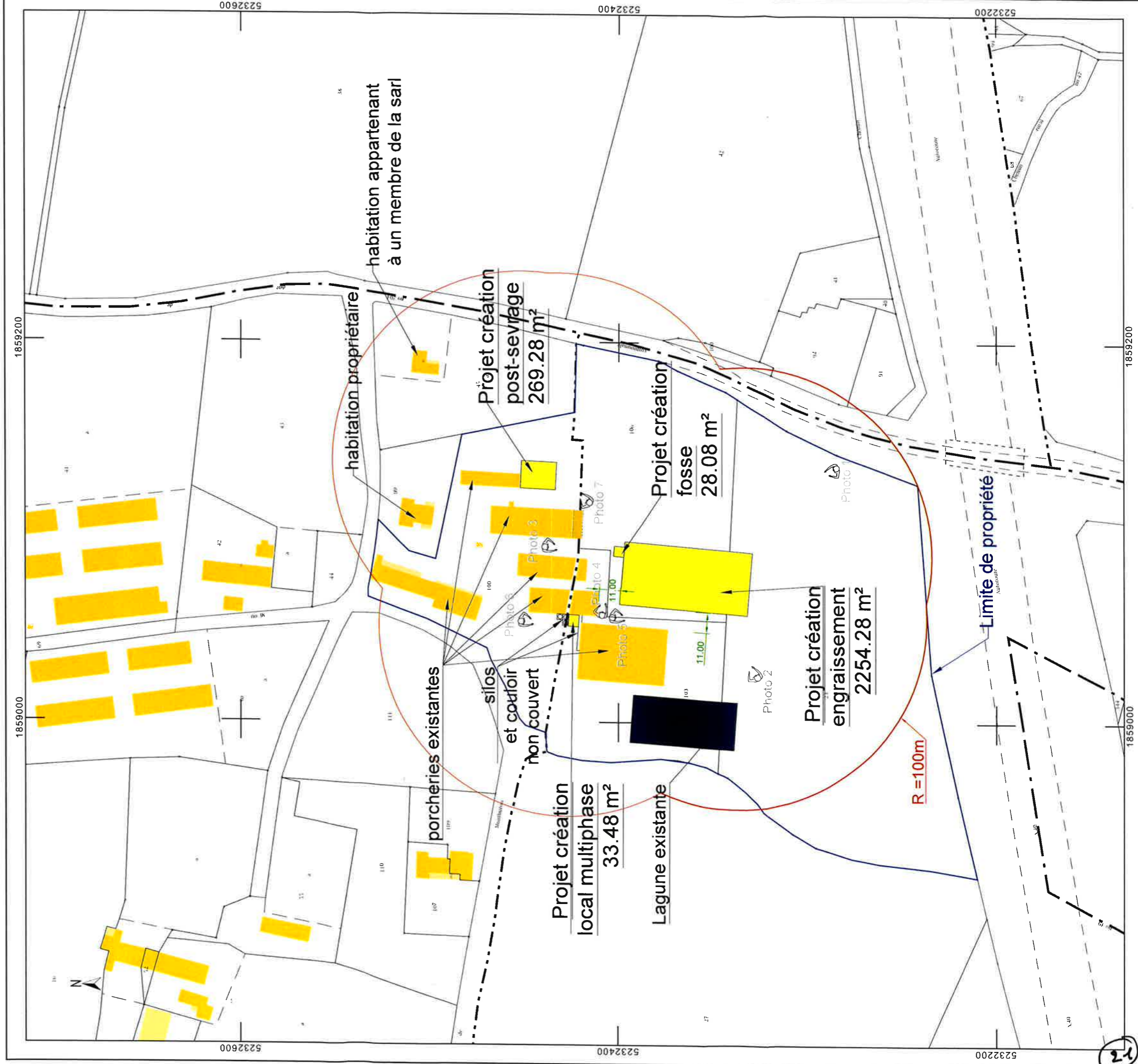

Département :
AIN

Canton : JONÈS
COMMUNAUTÉ DE COMMUNES
MONTBURIEN

Section : ZD
Feuille : 000 ZD 01

Échelle d'origine : 1/2000
Échelle d'édition : 1/1000

Date d'édition : 18/09/2017
(fuseau horaire de Paris)

Coordonnées en projection : RGF93CC46
©2016 Ministère de l'Économie et des Finances

PLAN DE MASSE

Création bâtiment engraissement
Extension bâtiment post-sevrage
création fosse à lisier
création local multiphase

PC2

les réseaux eau et électricité sont présents
sur la parcelle.

Le plan visualisé sur cet extrait est géré par le
centre des impôts foncier suivant :
BOURGOIS BELLES
PROCESSION BELLE
10000 BOURG LINDLUSUL
tél. 04 74 45 77 00 - fax 04 74 45 86 08
ptgc.ain@dgifp.finances.gouv.fr

Cet extrait de plan vous est délivré par :

DOMINIQUE BIOU
Architecte DPLG
23170 LEPAUD
Tél. : 0871 21 49 88

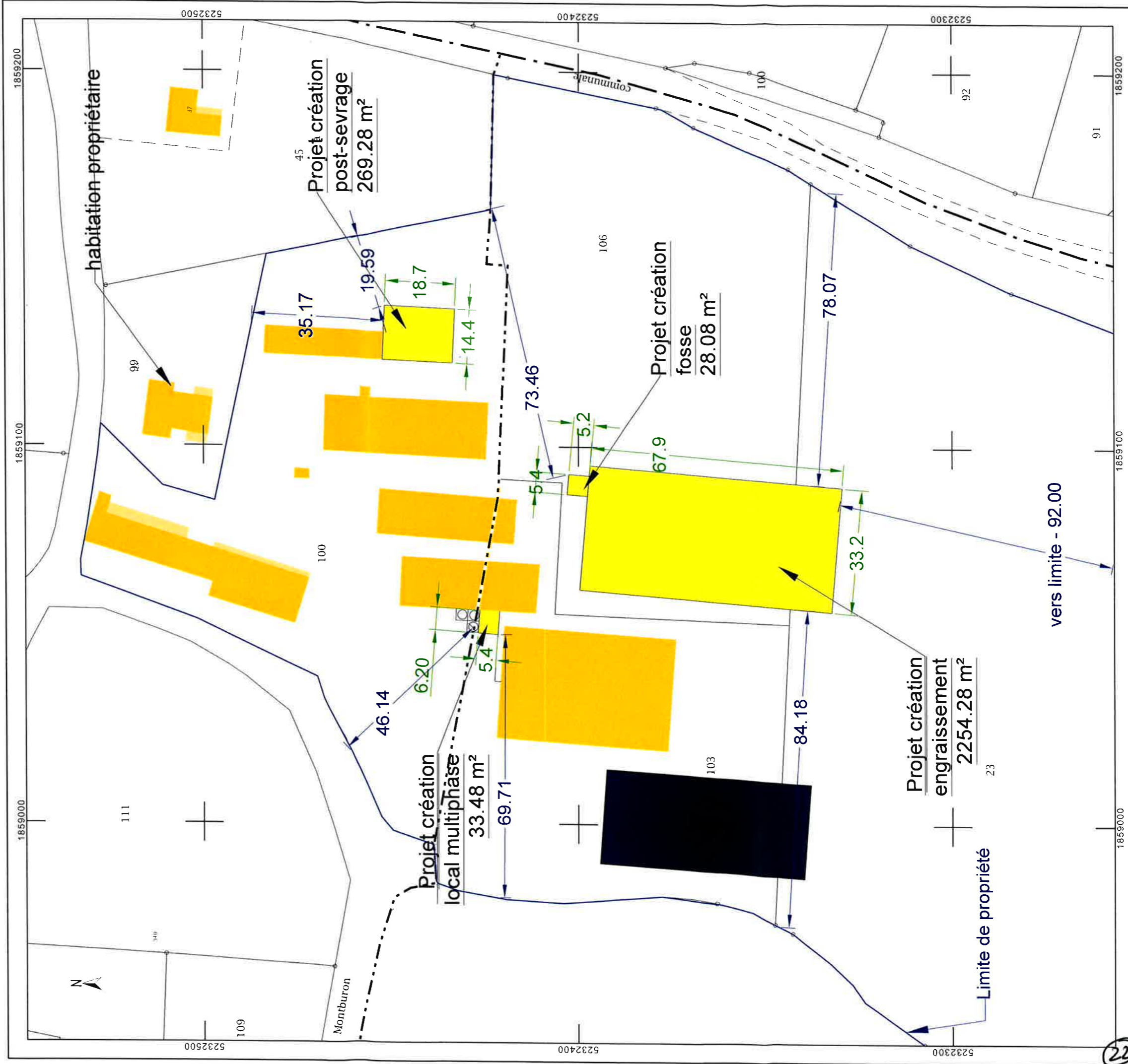

Département :
AIN

Commune :
COURMAYEUR

Section : ZD
Feuille : 000 ZD 01

Échelle d'origine : 1/2000
Échelle d'édition : 1/1000

Date d'édition : 18/09/2017
(fuseau horaire de Paris)

Coordonnées en projection : RGF93CC46
©2016 Ministère de l'Économie et des Finances

Le plan visualisé sur cet extrait est géré par le
centre des impôts foncier suivant :

BOURGET BROSSE
FISCALE ET FISCALITÉ
01000 COURMAYEUR
tél. 04 74 45 77 00 - fax 04 74 45 86 08
ptgc.ain@dgifp.finances.gouv.fr

Cet extrait de plan vous est délivré par :

DOMINIQUE BLOU
Architecte DPLG
30 rue de la République
23170 LEPAUD
Téll : 0871 21 49 88

PLAN DES RESEAUX

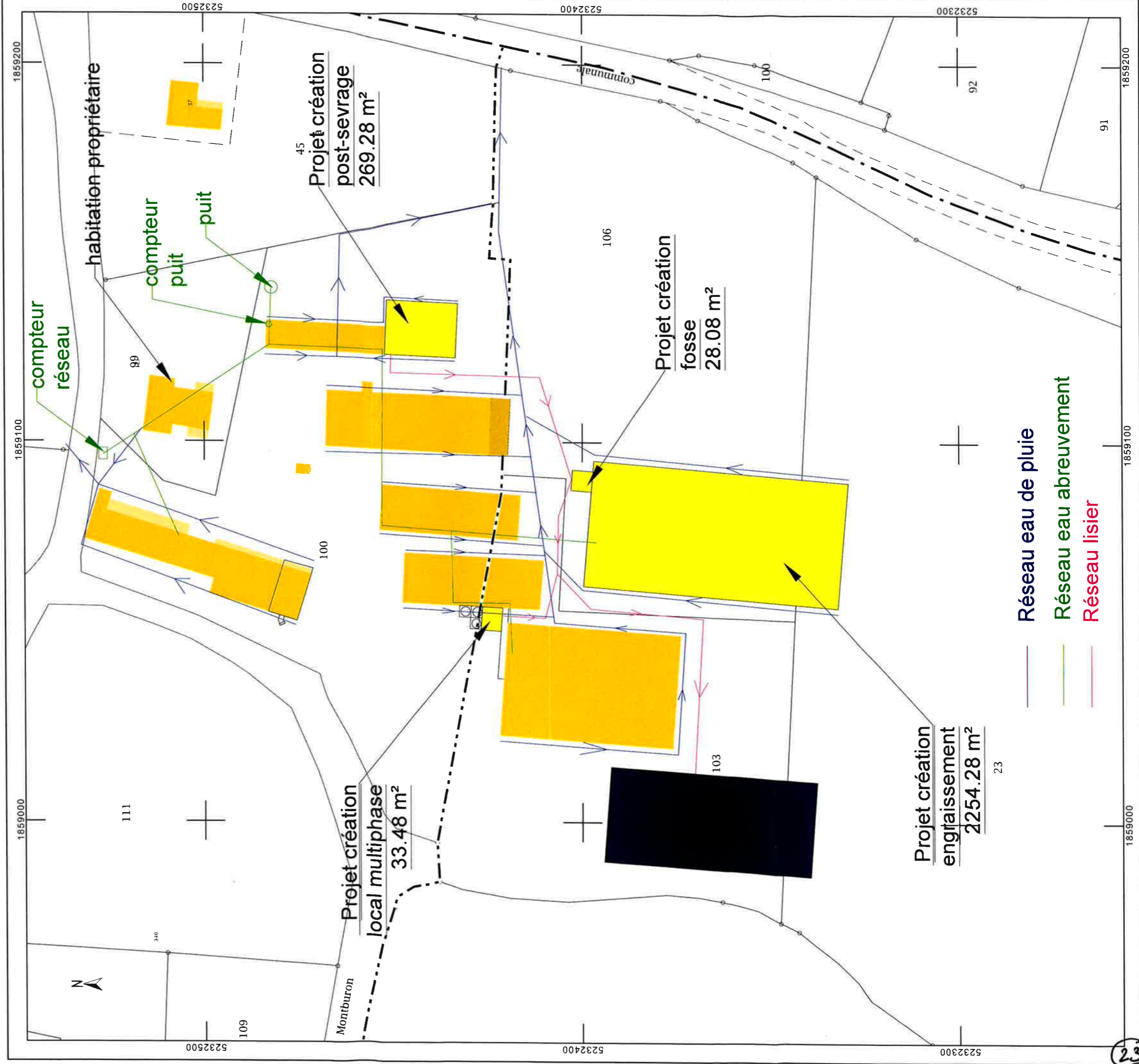

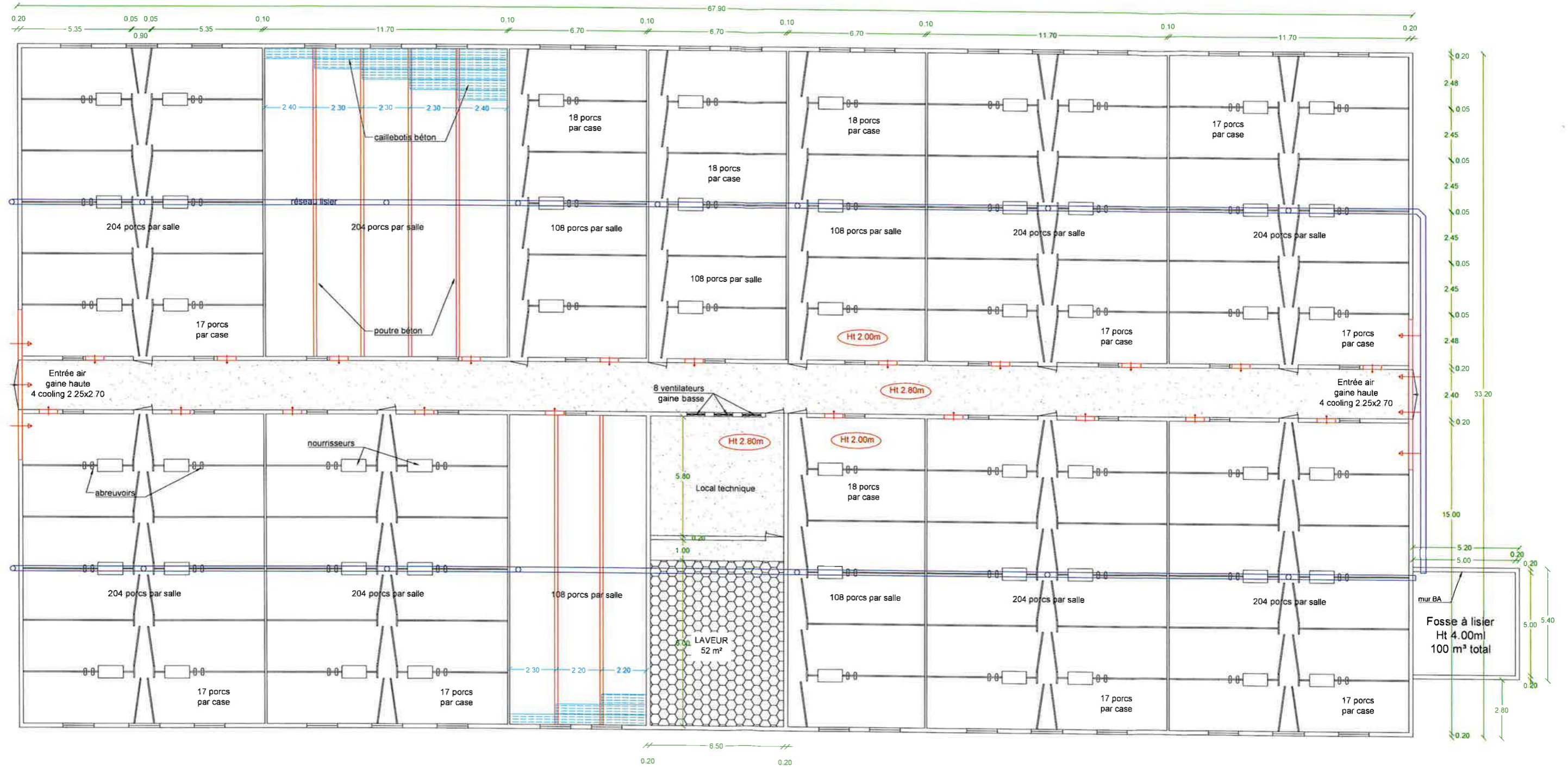

DOMINIQUE BIOUS
Architecte DPLG
3 rue Osterlind
23170 LÉPAUD
Tél. : 087 21 49 88

<p>Version: 2 Modifié le: 22/08/2018</p>	<p>Elevage: SARL de MONTBURON 01310 CONFRANCON</p>	<p>Imprimé le: 29/08/2018</p>	<p>Echelle: 1/200ème</p>	
<p>IMPORTANT : Ce plan est établi suivant des normes zootechniques. Il ne peut en aucun cas être interprété comme un plan d'exécution et donc détourné de son objet. Les entreprises qui effectueront les travaux devront sous leur entière responsabilité de constructeur, établir un cahier des charges respectant les normes de construction.</p>				

Construction:

COUPE - PIGNONS - TERRASSEMENT PC 3

Bâtiment engraissement
8 salles de 204 pc - 5 salles de 108 pc
laveur d'air - local technique - fosse à lisier

Coupe

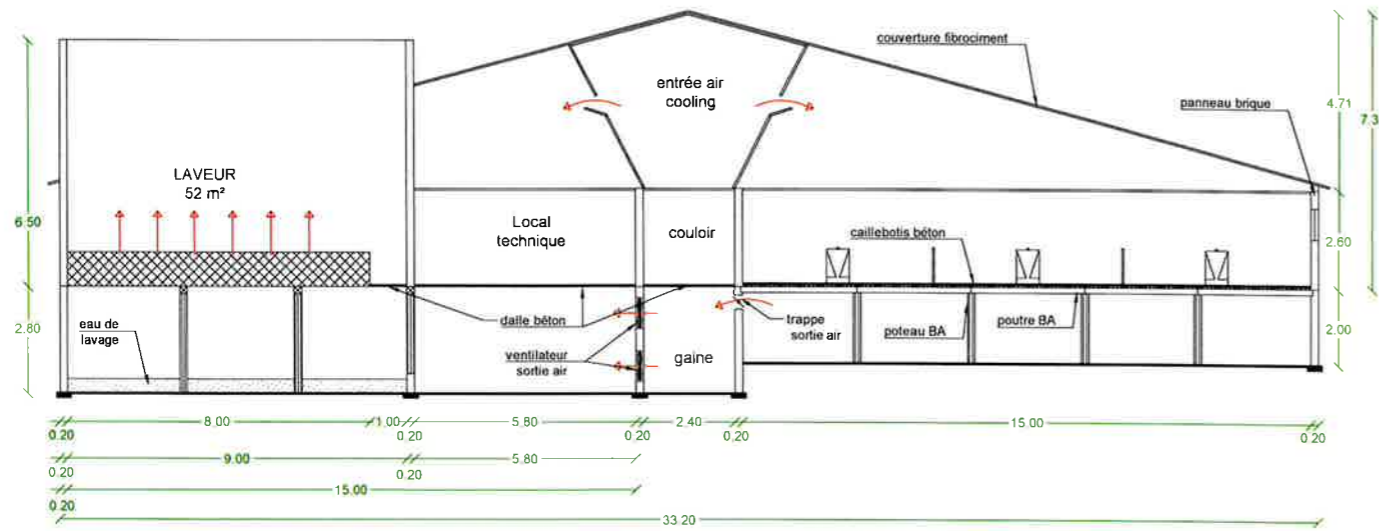

Pignon sud

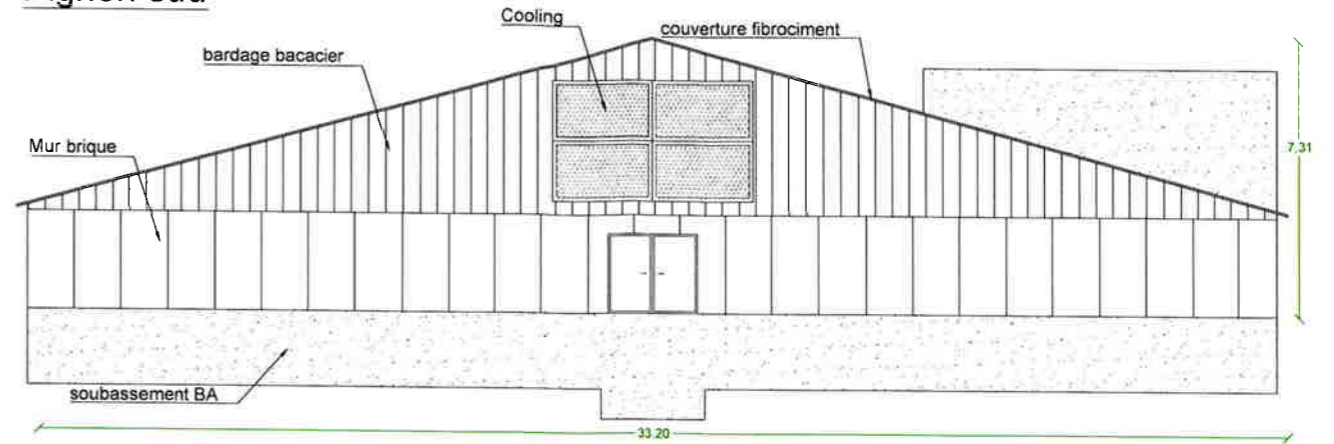

Terrassement

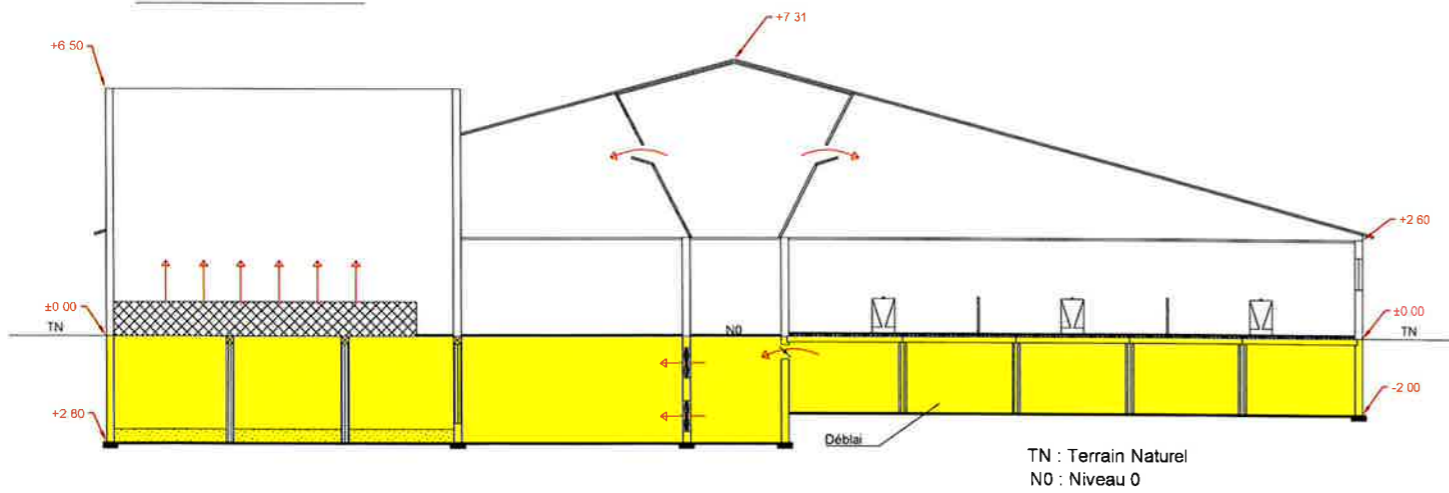

Pignon nord

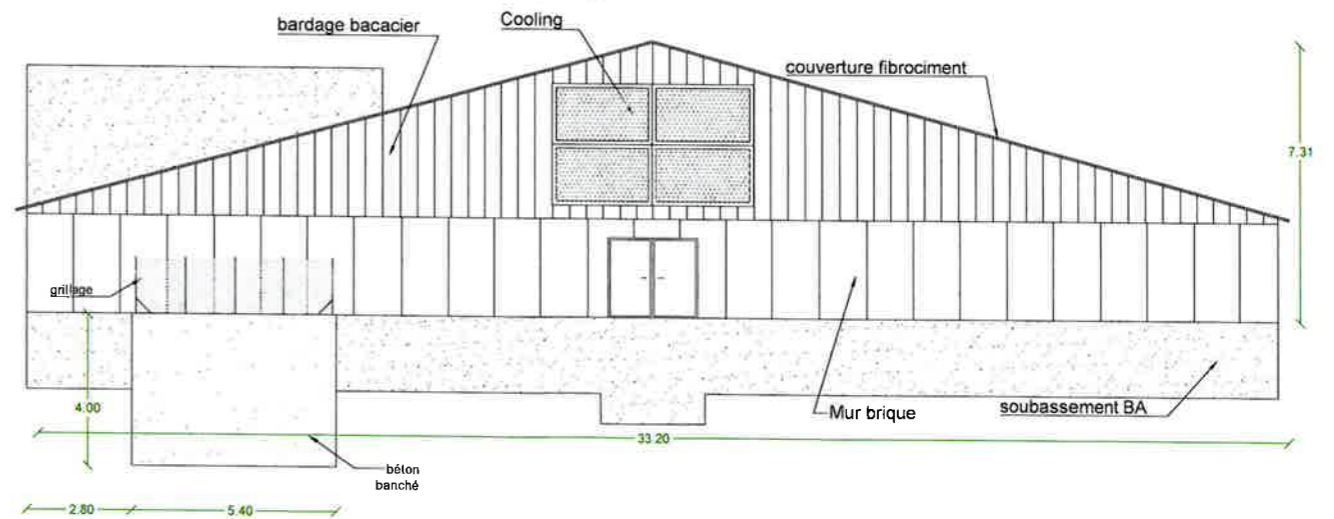

Coupe fosse

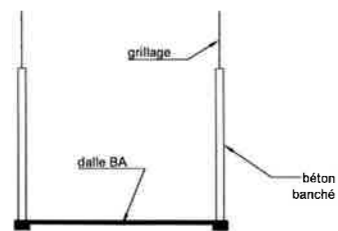

terrassement fosse

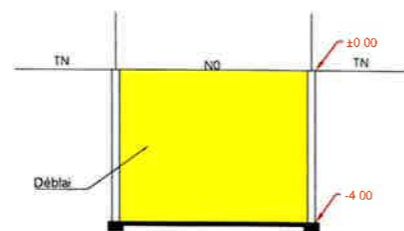

DOMINIQUE BIOU
Architecte DPLG
3 rue Osterlind
29170 LÉPAUD
TÉL: 0871 21 49 88

Version: 2
Modifié le: 22/08/2018

Elevage: SARL de MONTBURON
01310 CONFRANCON

Imprimé le: 29/08/2018

Echelle: 1/200ème

IMPORTANT : Ce plan est établi suivant des normes zootechniques. Il ne peut en aucun cas être interprété comme un plan d'exécution et donc détourné de son objet. Les entreprises qui effectueront les travaux devront sous leur entière responsabilité de constructeur, établir un cahier des charges respectant les normes de construction.

Façade est

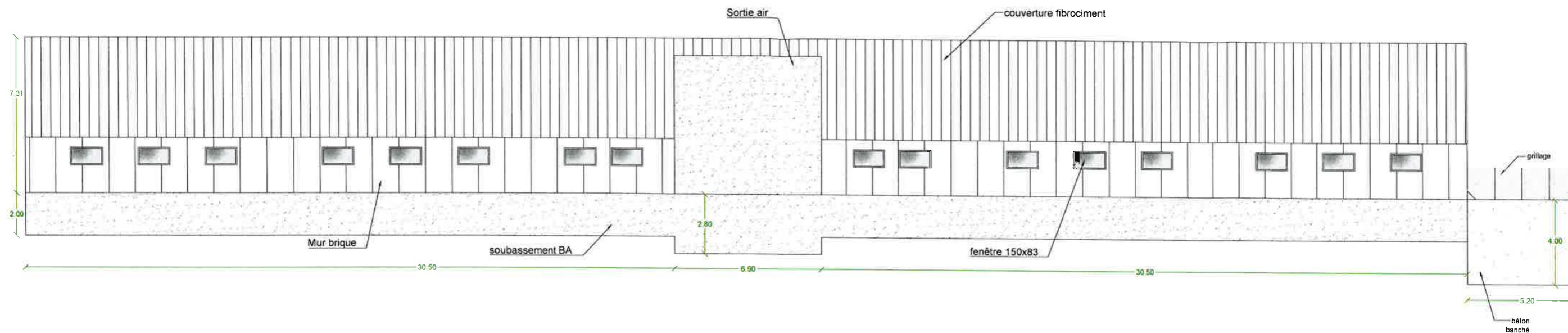

Façade ouest

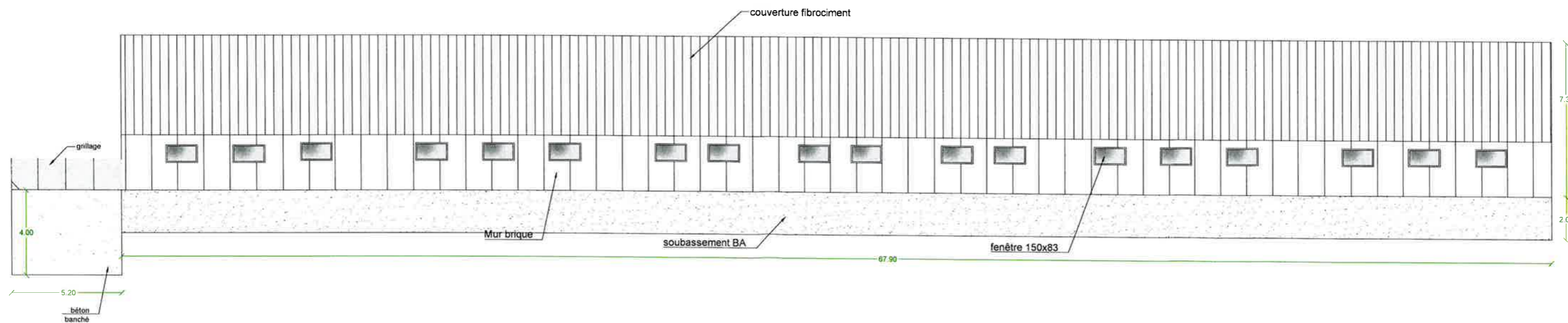

DOMINIQUE BIOUS
 Architecte DPLG
 3 rue Osterlind
 24100 LÉPAUD
 Tél. : 0811 21 49 88

<p>Version: 1 Modifié le: 22/03/2018</p>	<p>Elevage: SARL de MONTBURON 01310 CONFRANCON</p>	<p>Imprimé le: 29/08/2018</p>	<p>Echelle: 1/200ème</p>	
<p>IMPORTANT : Ce plan est établi suivant des normes zootechniques. Il ne peut en aucun cas être interprété comme un plan d'exécution et donc détourné de son objet. Les entreprises qui effectueront les travaux devront sous leur entière responsabilité de constructeur, établir un cahier des charges respectant les normes de construction.</p>				

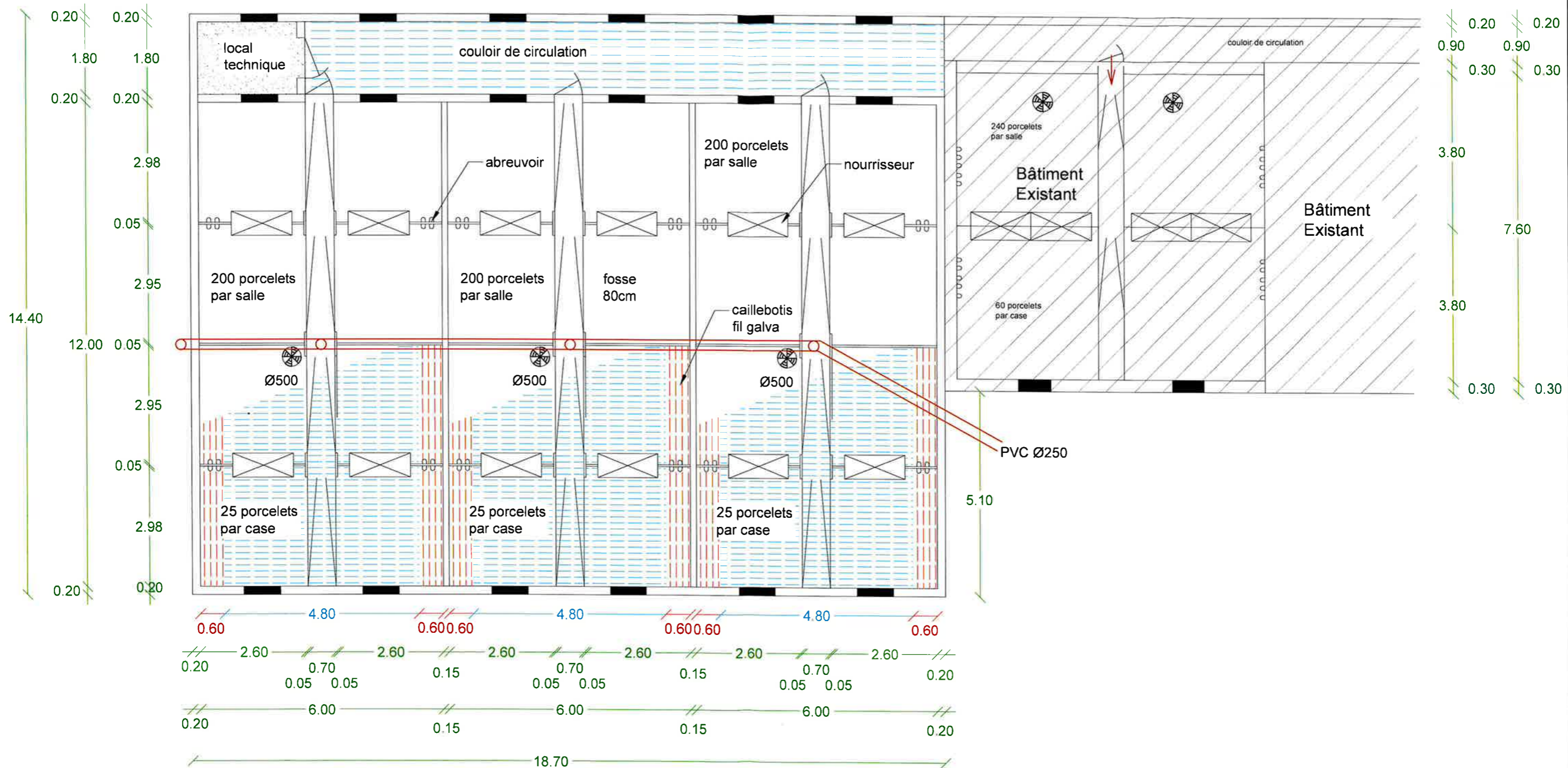

DOMINIQUE BIOUS
 Architecte DPLG
 1 rue Osterlind
 23170 LÉPAUD
 Tél: 0871 21 49 88

Version: 2 Modifié le: 28/08/2018	Elevage: SARL de MONTBURON 01310 CONFRANCON	Imprimé le: 29/08/2018	Echelle: 1/100ème	
<p>IMPORTANT : Ce plan est établi suivant des normes zootechniques. Il ne peut en aucun cas être interprété comme un plan d'exécution et donc détourné de son objet. Les entreprises qui effectueront les travaux devront sous leur entière responsabilité de constructeur, établir un cahier des charges respectant les normes de construction.</p>				

Pignon sud

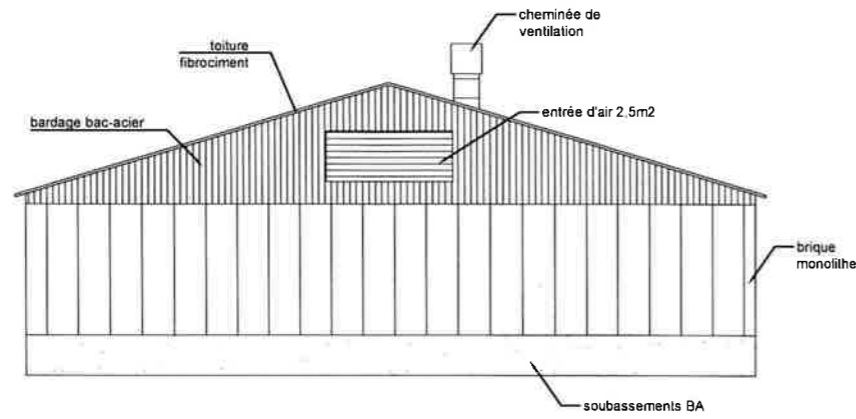

Façade est

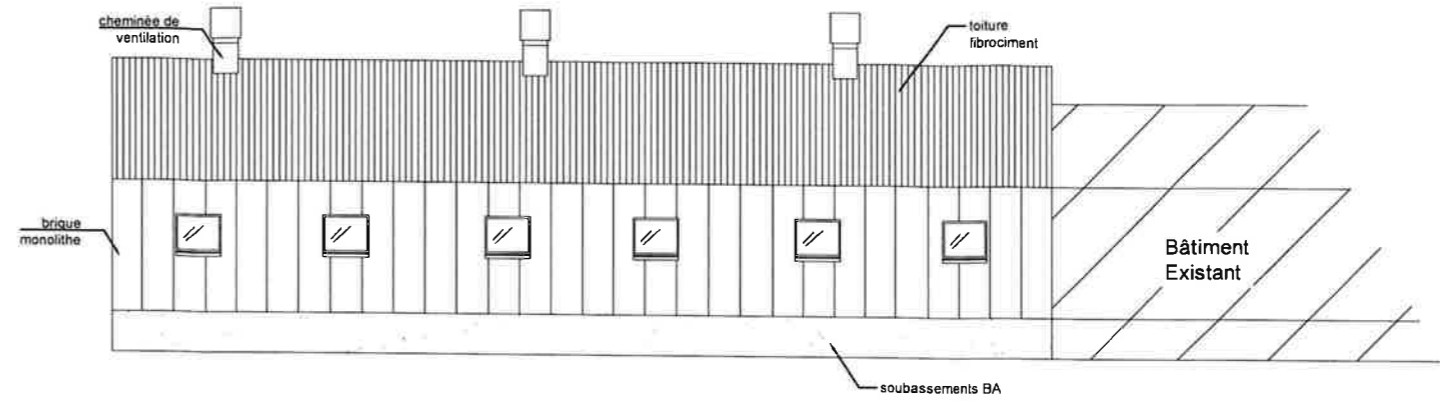

Pignon nord

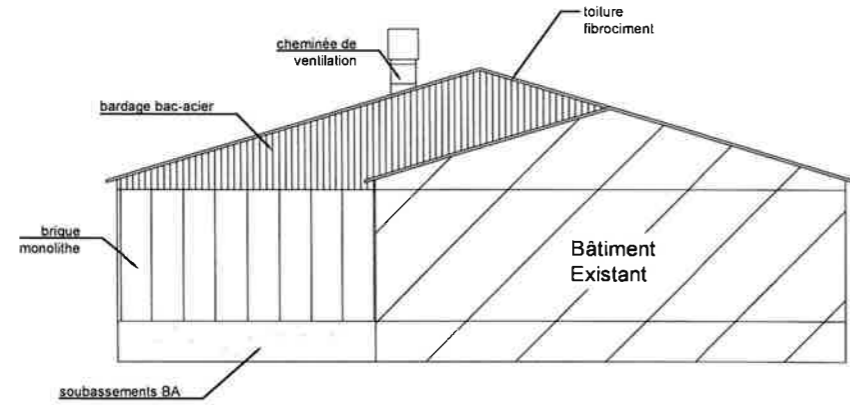

Façade ouest

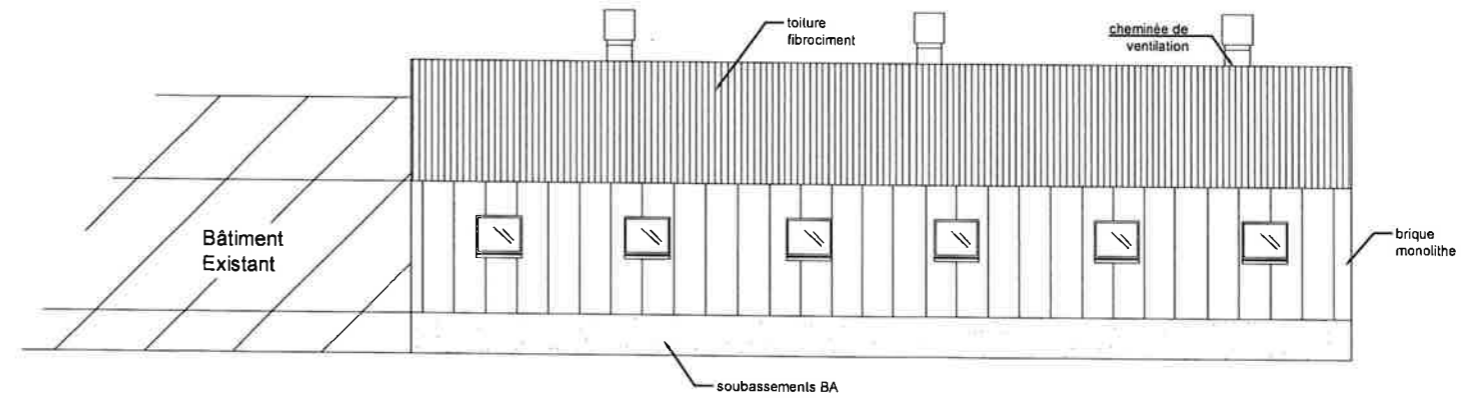

Coupe

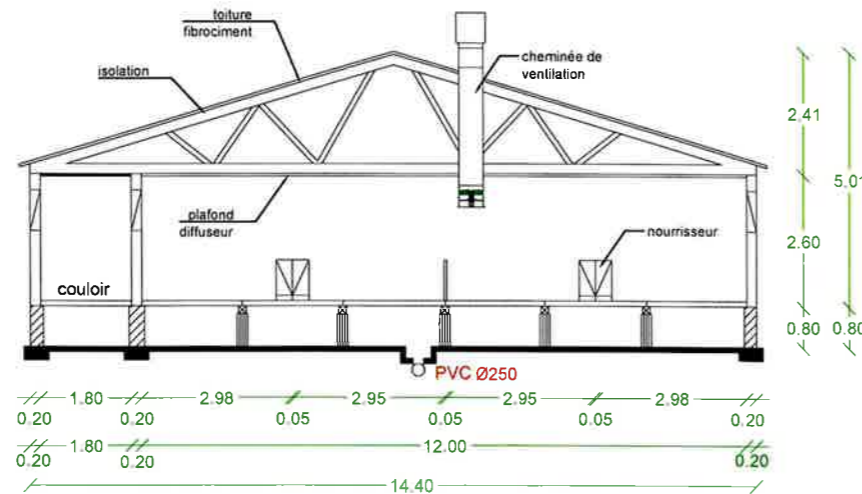

Terrassement

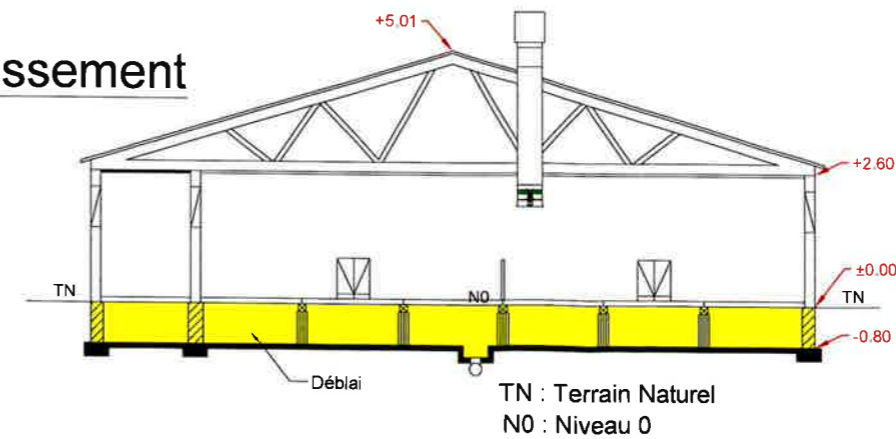

DOMINIQUE BIOUS
Architecte DPLG
3 rue Osterlind
23100 LÉPAUD
Tél. : 0871 21 49 88

Version: 2	Elevage: SARL de MONTBURON 01310 CONFRANCON	Imprimé le: 29/08/2018	Echelle: 1/150ème
Modifié le: 28/08/2018			

IMPORTANT : Ce plan est établi suivant des normes zootechniques. Il ne peut en aucun cas être interprété comme un plan d'exécution et donc détourné de son objet. Les entreprises qui effectueront les travaux devront sous leur entière responsabilité de constructeur, établir un cahier des charges respectant les normes de construction.



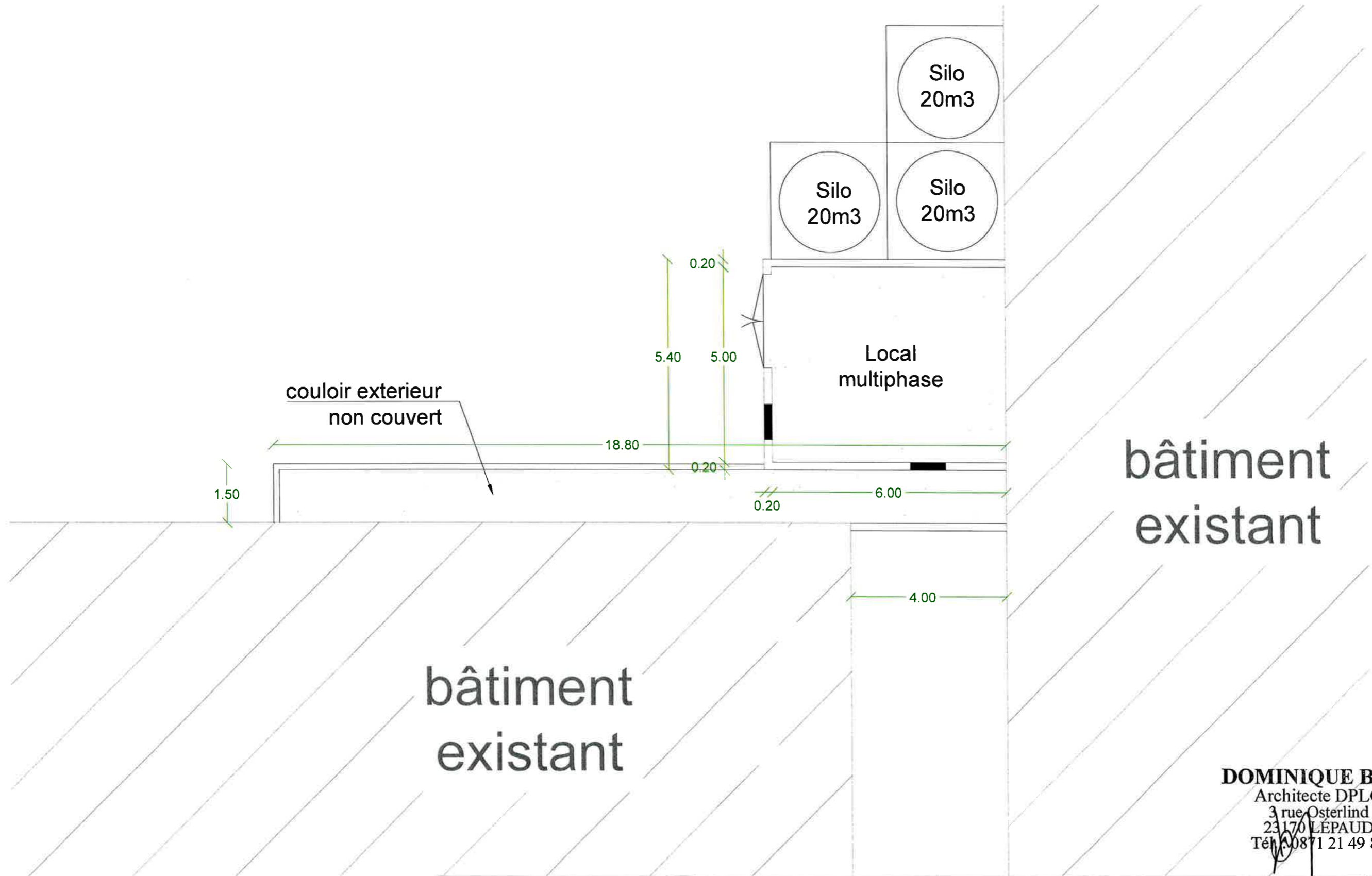

DOMINIQUE BIOU
 Architecte DPLG
 3 rue Osterlind
 23170 LÉPAUD
 Tél. 0871 21 49 88

<p>Version: 2 Modifié le: 28/08/2018</p>	<p>Elevage: SARL de MONTBURON 01310 CONFRANCON</p>	<p>Imprimé le: 29/08/2018</p>	<p>Echelle: 1/100ème</p>	
<p>IMPORTANT : Ce plan est établi suivant des normes zootechniques. Il ne peut en aucun cas être interprété comme un plan d'exécution et donc détourné de son objet. Les entreprises qui effectueront les travaux devront sous leur entière responsabilité de constructeur, établir un cahier des charges respectant les normes de construction.</p>				

PIGNONS - FACADE - COUPE PC 3 - PC 5

LOCAL ALIMENTATION MULTIPHASE

Pignon sud

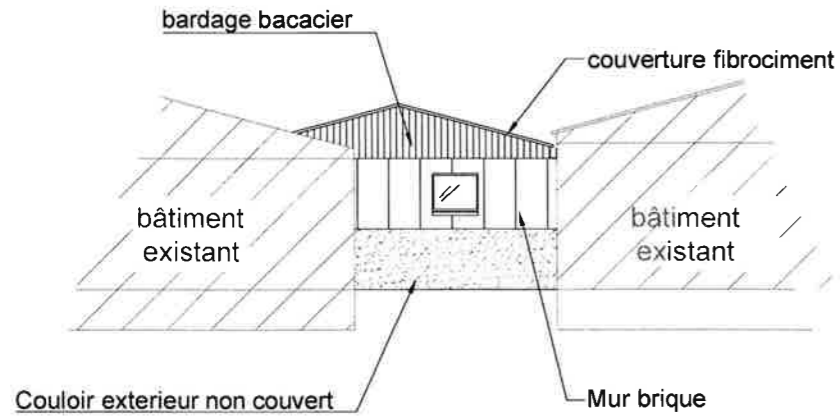

coupe

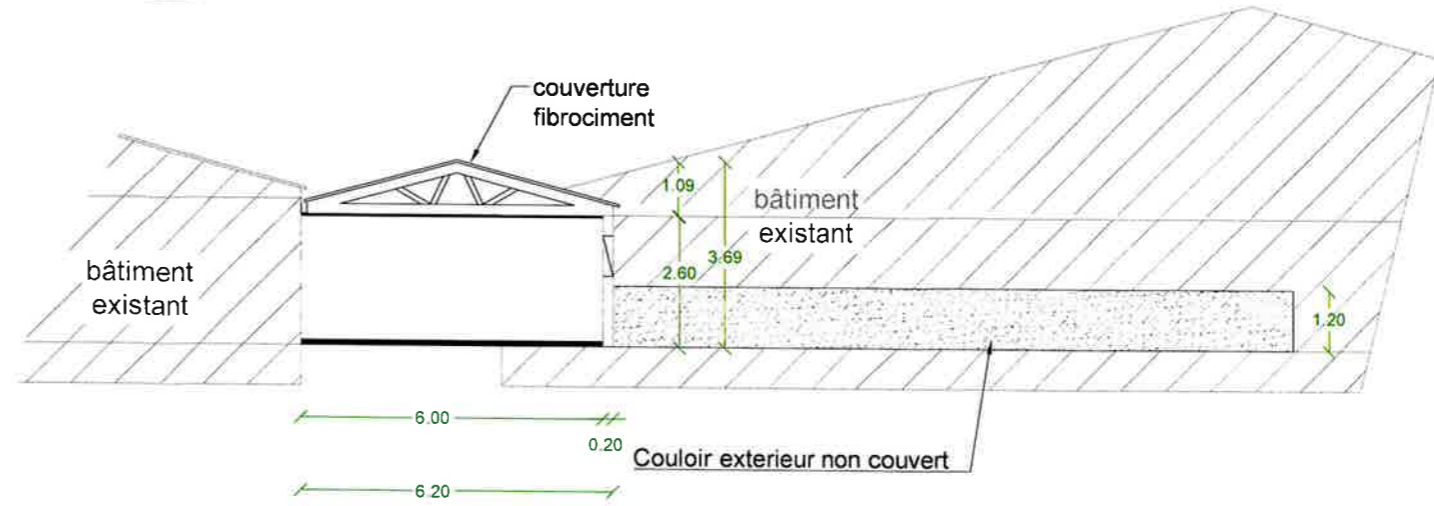

Pignon nord

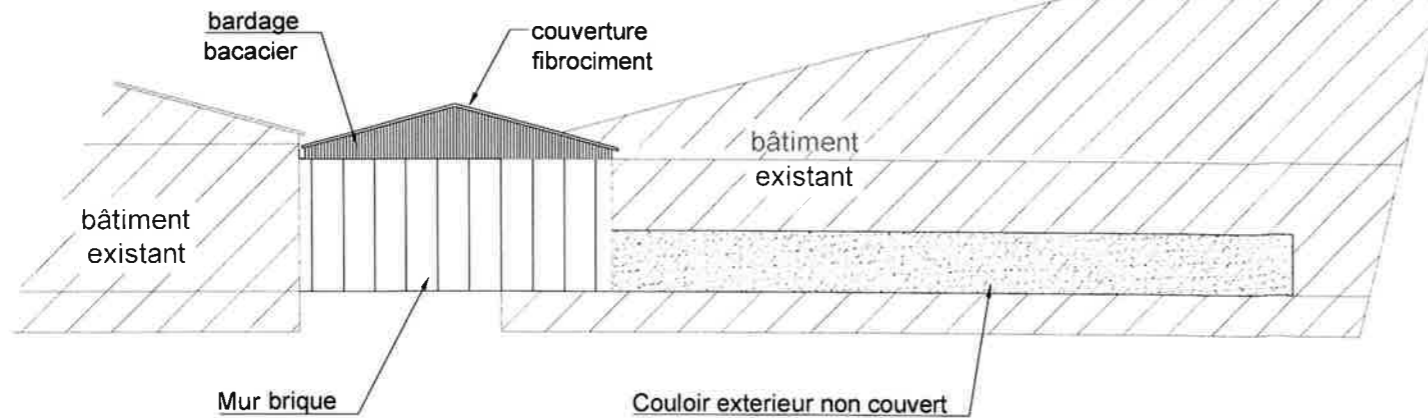

Façade Ouest

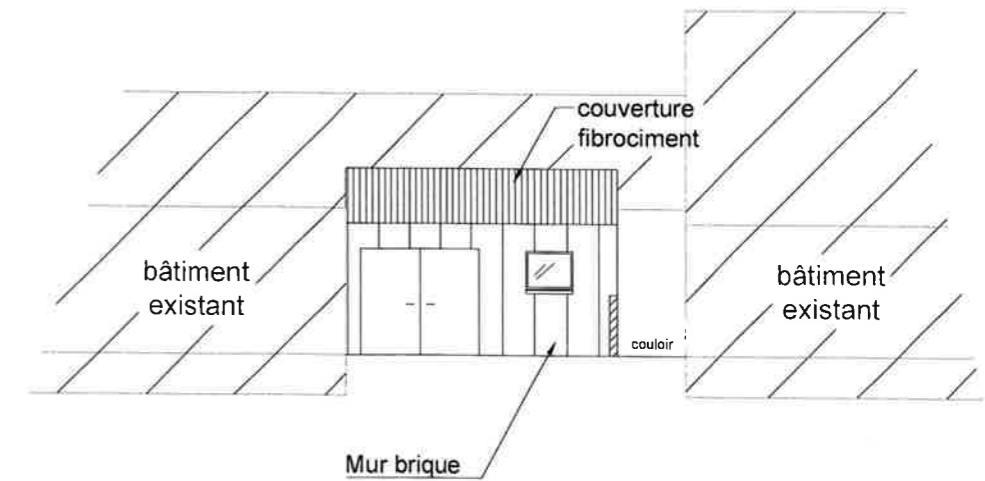

DOMINIQUE BIOU
 Architecte DPLG
 3 rue Osterlind
 23170 LÉPAUD
 Tél. 0871 21 49 88

Version: 2	Elevage: SARL de MONTBURON 01310 CONFRANCON	Imprimé le: 29/08/2018	Echelle: 1/150ème
Modifié le: 28/08/2018			

IMPORTANT : Ce plan est établi suivant des normes zootechniques. Il ne peut en aucun cas être interprété comme un plan d'exécution et donc détourné de son objet. Les entreprises qui effectueront les travaux devront sous leur entière responsabilité de constructeur, établir un cahier des charges respectant les normes de construction.