



Document d'objectifs Natura 2000

Site FR-8212027 (ZPS) et FR-8201707 (ZSC)

« Plateau de Loëx »

TOME 3 : Cartes



Sommaire

Patrimoine naturel :

Carte 1 : Carte des unités de végétation

Carte 2 : Carte des habitats d'intérêt communautaire

Carte 3 : Carte simplifiée des habitats d'intérêt communautaire

Carte 4 : Domaine vital de la gélinotte

Carte 5 : Domaine vital du tétras-lyre

Carte 6 : Domaine vital de la bécasse

Carte 7 : Cartographie des Zones sensibles à la période estivale pour les galliformes de montagne

Carte 8 : Cartographie des Zones sensibles à la période hivernale pour les galliformes de montagne

Carte 9 : Localisation des contacts pour les oiseaux forestiers et sites de contact de la Barbastelle

Carte 10 : Cartographie des espèces floristiques d'intérêt

Carte 11 : Domaine vital du cerf

Carte 12 : Domaine vital du chamois

Carte 13 : Localisation des parcours de vérification terrain, des relevés phytosociologiques et des points d'inventaire forestiers

Carte 14 : Espèces faunistiques et floristiques d'intérêt communautaire

Contexte socio-économique :

Carte 15 : Evolution des paysages

Carte 16 : Activités forestières

Carte 17 : Activité agricole

Carte 18 : Activité cynégétique



Carte 19 : Activité Tourisme et Loisirs

Carte 20 : Enjeux hivernaux

Carte 21 : Enjeux estivaux

Carte 22 : Statuts de protection du site

Evolution des paysages

-  contour du site Natura 2000 et les deux extensions proposées
-  Surface forestière en 1961
-  Surface forestière en 2008

Echelle : 1:20 000
Date : Novembre 2013
Source(s) : IGN

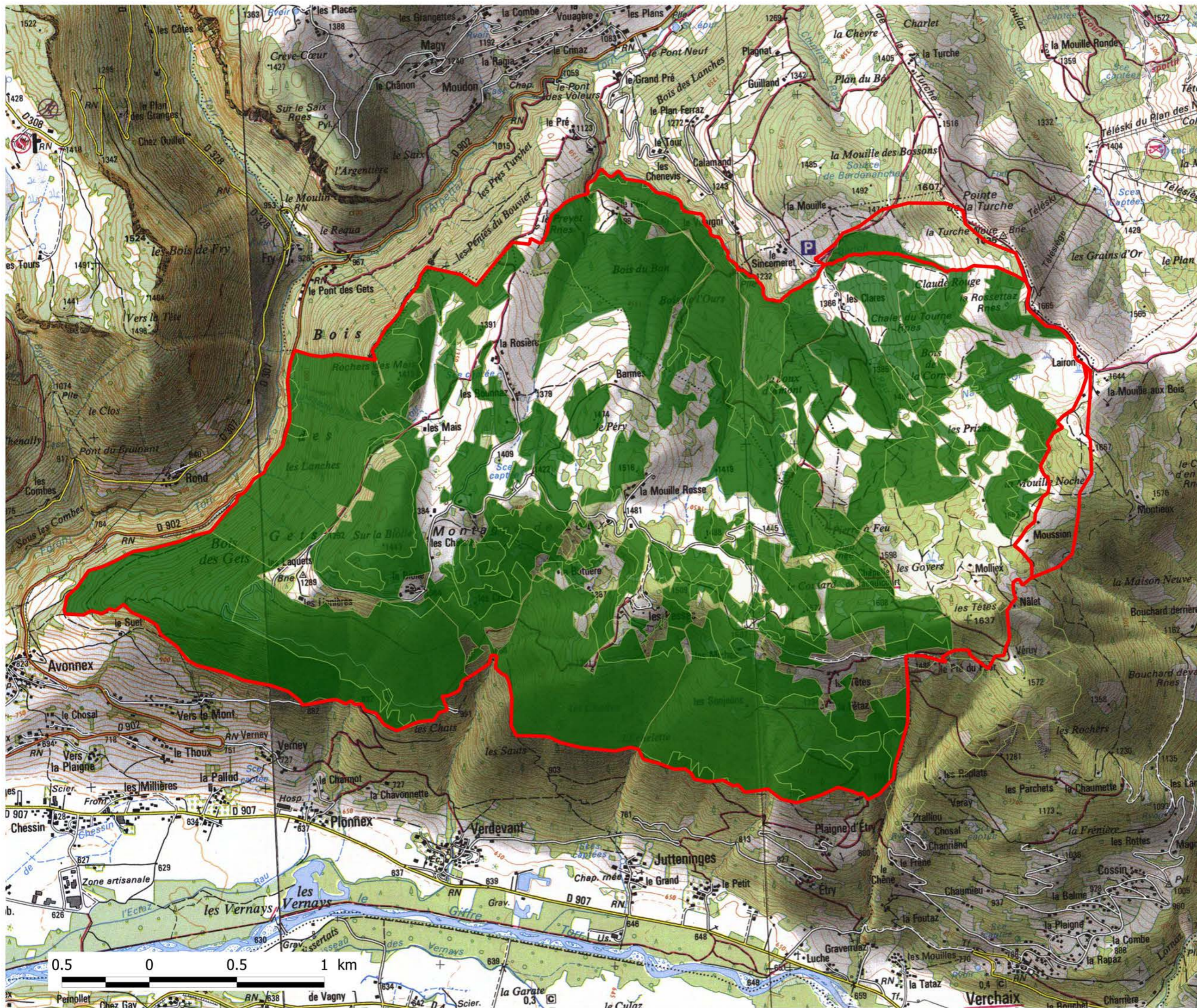

Activité forestière
Forêts soumises au régime
forestier

-  contour du site Natura 2000 et les deux extensions proposées
-  limites communales
-  Surface forestière en 2008
-  Forêt communale de taninges
-  Forêt communale des Gets
-  Forêt communale de Verchaix

Echelle : 1:20 000
Date : Novembre 2013
Source(s) : IGN, ONF

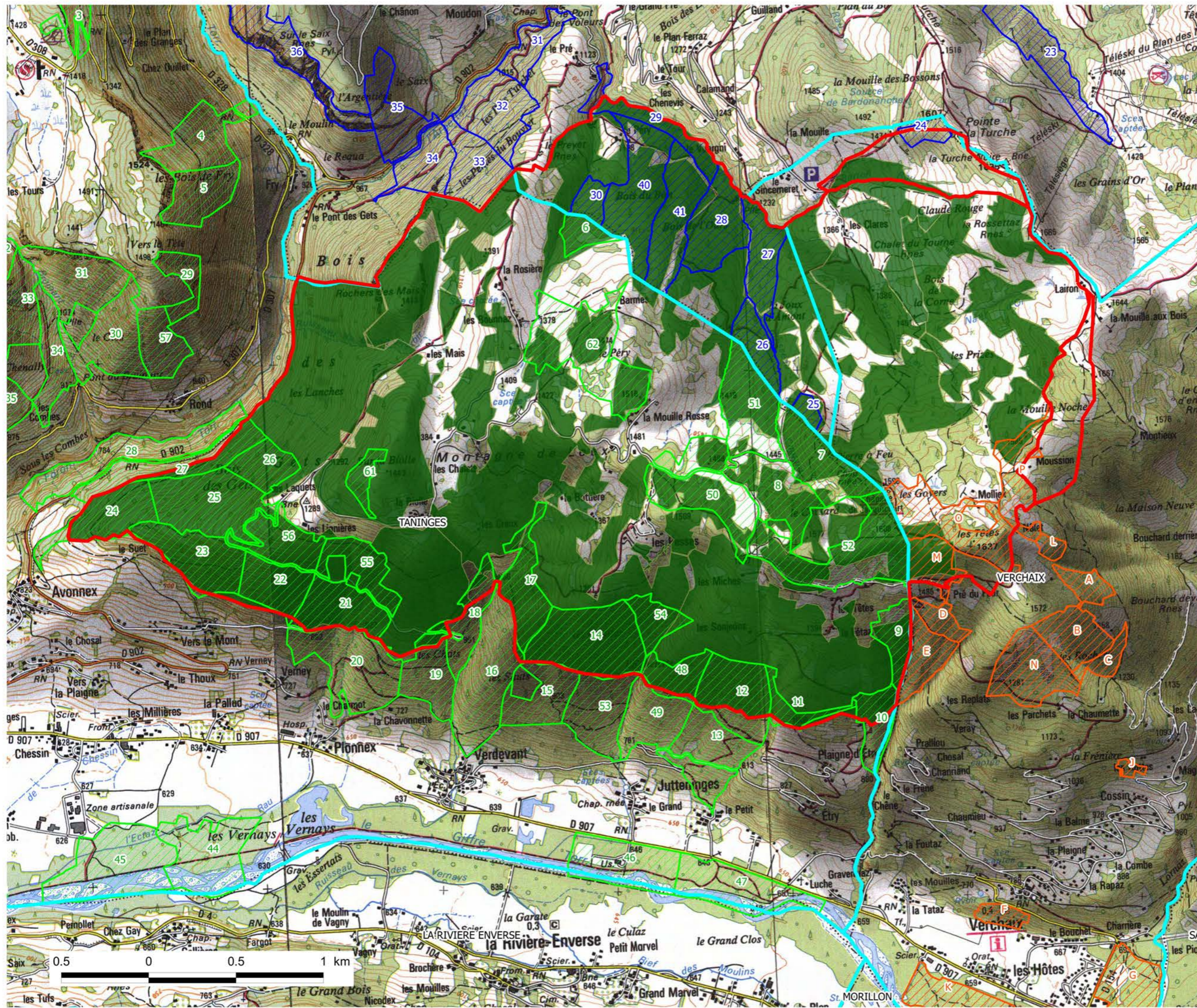

Cartographie réalisée par
Chambre d'Agriculture de Haute-Savoie
52 Avenue des Iles
74994 Annecy cedex 09
Tél : 04 50 88 18 97
Fax : 04 50 88 18 08



Terre
d'Avenir
73-74

Echelle : 1/20 000
Date : 12/12/2011
N°rf : 67321_PLATEAU_LOEX

SITE NATURA 2000 PLATEAU DE LOËX : activité agricole

Légende

1:20 000

- NATURA 2000
Source : DIREN Rhône Alpes - 19/08/2009/N2000SIC
DIREN Rhône Alpes - 03/06/2009/N2000ZPS
- Ilots anonymes 2009
RPG ANONYMES ASP 2009
- Surfaces exploitées non déclarées PAC
- Inventaire des zones humides
Version 2007-2008 - ASTER - DDAF74
- Limites communales

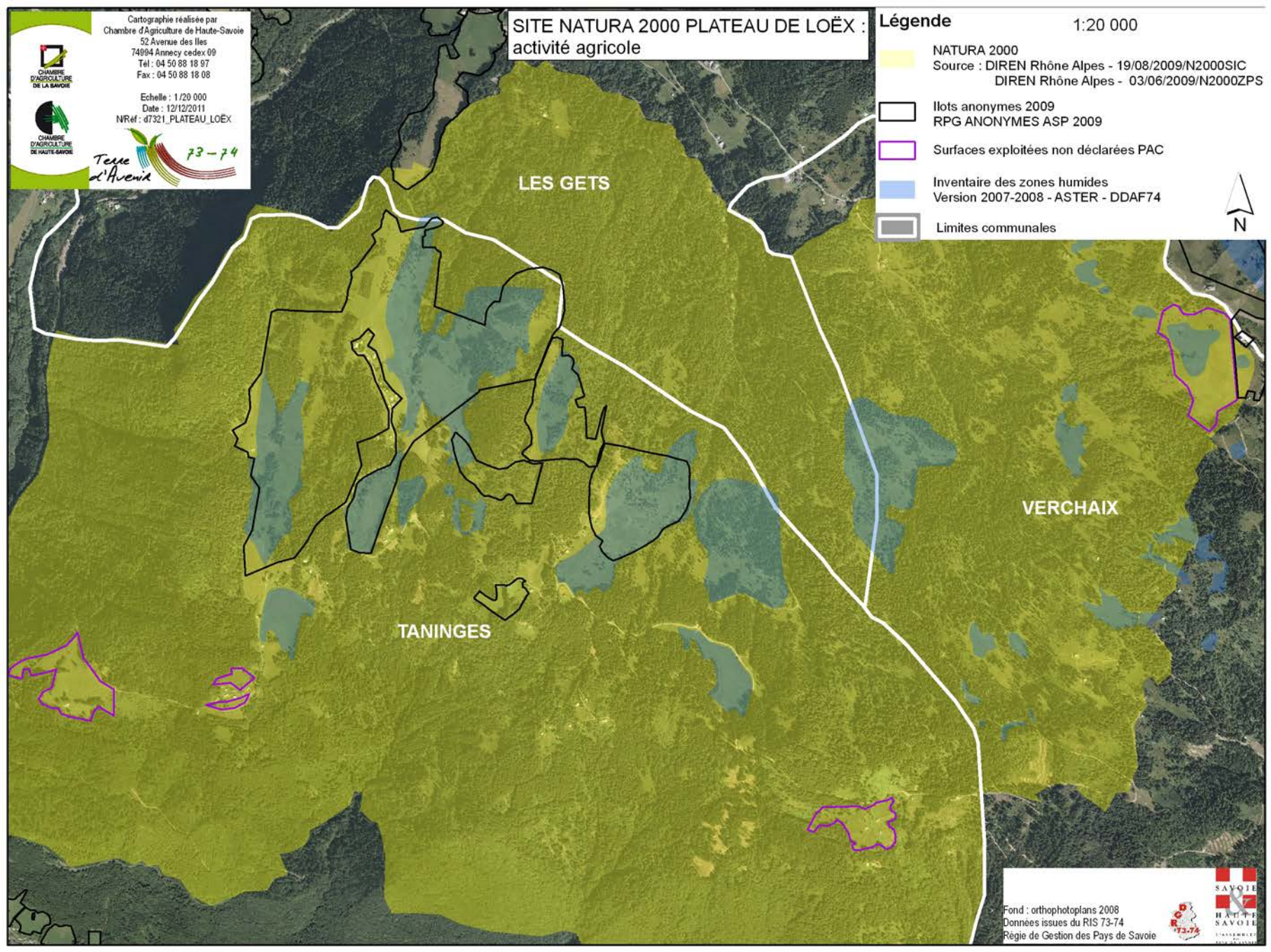

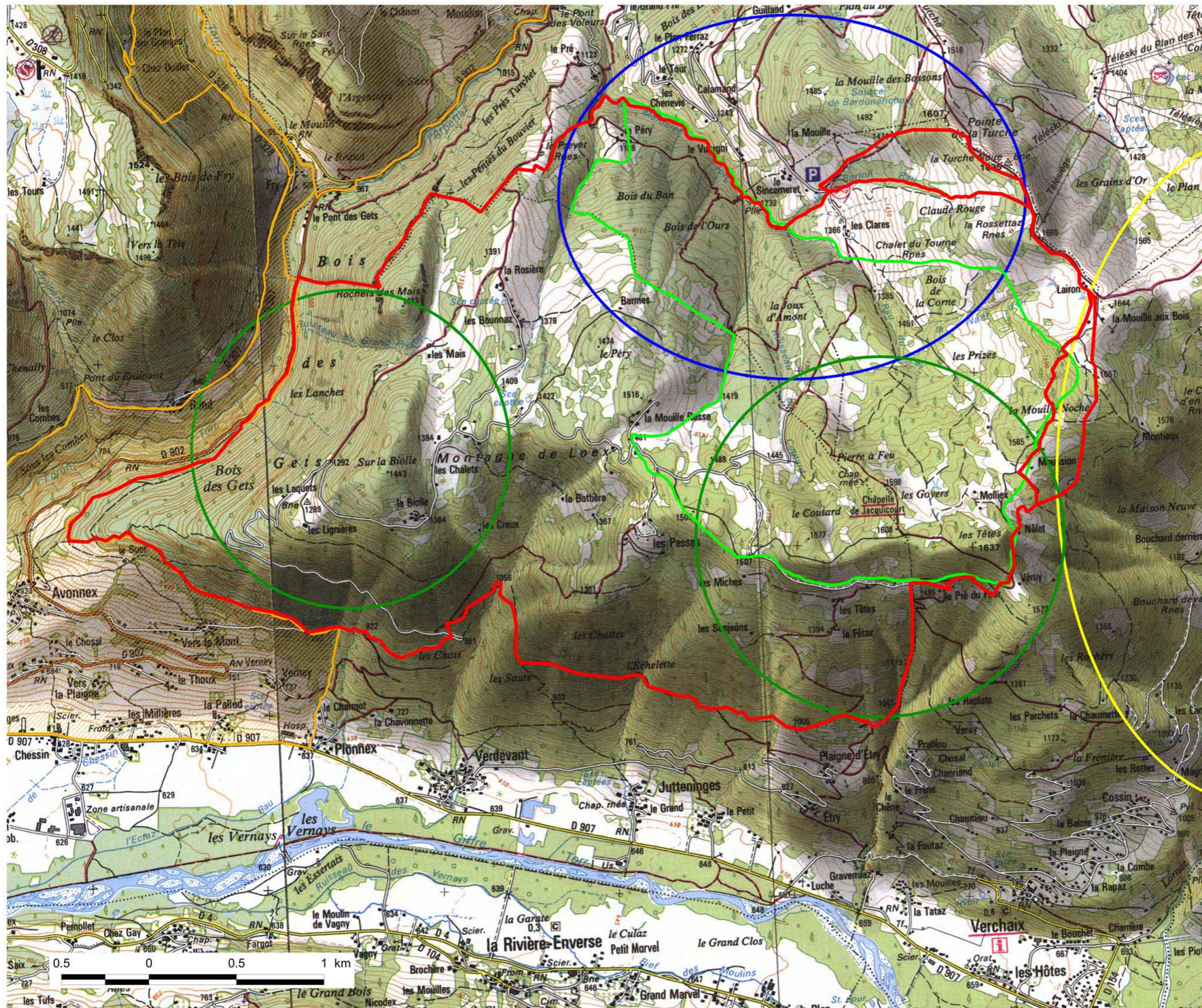

 contour du site Natura 2000 et les deux extensions proposées

 Périmètre APPB

 Réserve de chasse

Zone de chasse

 ACCA Les Gets

 ACCA Taninges

 ACCA Verchaix

Echelle : 1:20 000

Date : Novembre 2013

Source(s) : ACCA Locales, FDC74



 contour du site Natura 2000 et les deux extensions proposées

 Arrêté Préfectoral de Protection de Biotope

 Zone de protection renforcée

Itinéraire de loisirs

 chemin PDIPR

 chemin pédestre

 chemin raquette

 chemin VTT

 Remontées mécaniques

 Principaux parkings

Echelle : 1:20 000
Date : Novembre 2013
Source(s) : CG74, D. Maire







Enjeux hivernaux

 contour du site Natura 2000 et les deux extensions proposées



 Arrêté Préfectoral de Protection de Biotope

 Zone de protection renforcée

Itinéraire de loisirs

-  chemin PDIPR
-  chemin pédestre
-  chemin raquette
-  chemin VTT
-  Remontées mécaniques

Zones d'hivernage

-  Gelinotte
-  TLY
-  Chamois
-  Cerf

Echelle : 1:20 000
Date : Novembre 2013
Source(s) : CG74, D. Maire, FDC74

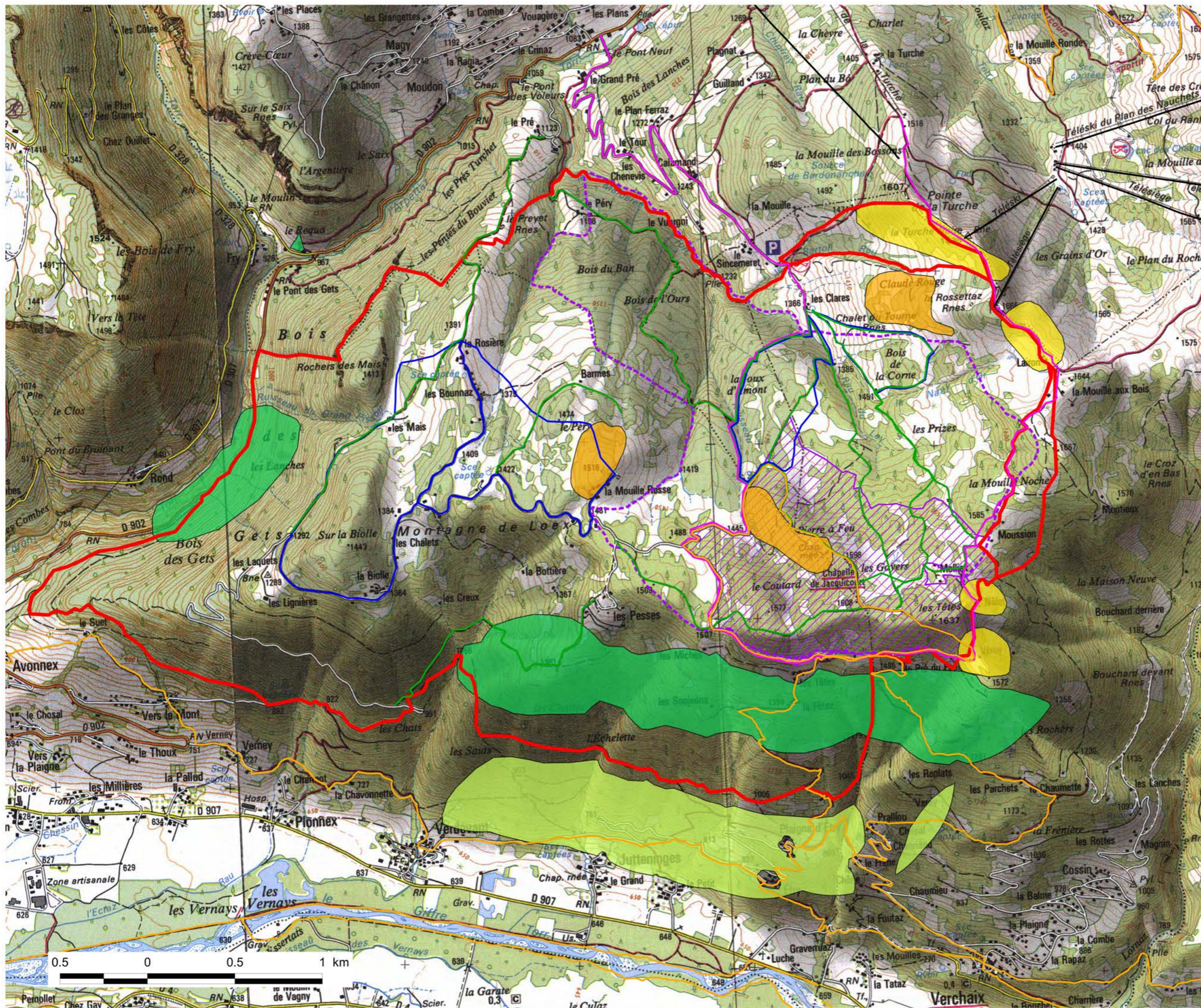

Enjeux estivaux

 contour du site Natura 2000 et les deux extensions proposées

 Arrêté Préfectoral de Protection de Biotope

 Zone de protection renforcée

Itinéraire de loisirs

 chemin PDIPR

 chemin pédestre

 chemin raquette

 chemin VTT

 Remontées mécaniques

Zones de reproduction

 Gelinotte

 TLY

Zone de présence

 Zone de présence du chamois

 Bécasse





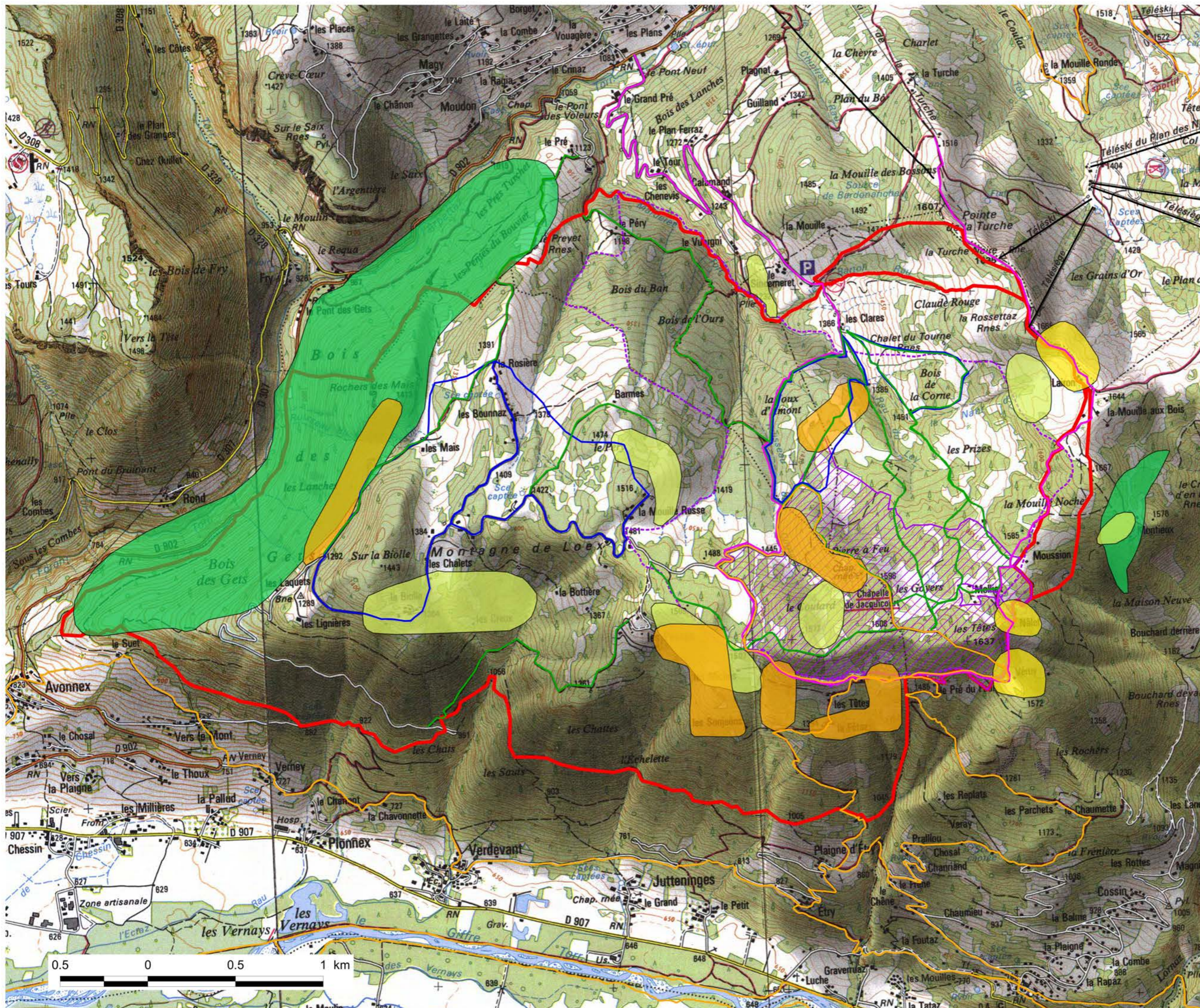

Echelle : 1:20 000

Date : Novembre 2013

Source(s) : CG74, D. Maire, FDC74



Statuts de Protection

-  contour du site Natura 2000 et les deux extensions proposées
-  Arrêté Préfectoral de Protection de Biotope
-  ZNIEFF de type 1
-  ZNIEFF de type 2
-  Inventaire des Zones humides de Haute-savoie
-  Espace boisé classé

Echelle : 1:20 000
Date : Novembre 2013
Source(s) : DREAL Rhône-Alpes

