

Demande d'examen au cas par cas préalable à la réalisation éventuelle d'une évaluation environnementale

Article R. 122-3 du code de l'environnement

Ce formulaire sera publié sur le site internet de l'autorité environnementale
Avant de remplir cette demande, lire attentivement la notice explicative

Cadre réservé à l'autorité environnementale

Date de réception :

20 octobre 2020

Dossier complet le :

N° d'enregistrement :

2020-ARA-KKP-2808

1. Intitulé du projet

2. Identification du (ou des) maître(s) d'ouvrage ou du (ou des) pétitionnaire(s)

2.1 Personne physique

Nom

Prénom

2.2 Personne morale

Dénomination ou raison sociale

commune de LE MOUTARET

Nom, prénom et qualité de la personne
habilitée à représenter la personne morale

M. Alain GUILLUY- maire de Le Moutaret

RCS / SIRET

| | | | | | | | | | | | | | |
|---|---|---|---|---|---|---|---|---|---|---|---|---|---|
| 2 | 1 | 3 | 8 | 0 | 2 | 6 | 8 | 9 | 0 | 0 | 0 | 1 | 7 |
|---|---|---|---|---|---|---|---|---|---|---|---|---|---|

Forme juridique

Joignez à votre demande l'annexe obligatoire n°1

3. Catégorie(s) applicable(s) du tableau des seuils et critères annexé à l'article R. 122-2 du code de l'environnement et dimensionnement correspondant du projet

| N° de catégorie et sous-catégorie | Caractéristiques du projet au regard des seuils et critères de la catégorie (Préciser les éventuelles rubriques issues d'autres nomenclatures (ICPE, IOTA, etc.)) |
|-----------------------------------|--|
| 47 ^a | Défrichement d'une superficie de 1 ha 40 a 30ca (sur une surface totale des parcelles A 602 et de A 611 de 6 ha 92 a 44 ca |

4. Caractéristiques générales du projet

Doivent être annexées au présent formulaire les pièces énoncées à la rubrique 8.1 du formulaire

4.1 Nature du projet, y compris les éventuels travaux de démolition

La commune de Le Moutaret est propriétaire de 7 ha 50 a 54 ca de terrains agricoles situés sur la commune de Laissaud :
parcelle 598 : 2100 m² 599 : 980 m² 600 : 2320 m² 602 : 5 ha 76 a 20 ca 610 : 410 m² et 611 : 1 ha 16 a 24 ca .

Ces parcelles sont exploitées par un agriculteur local (bail 9 ans ,reconduit) à l'exception de la parcelle A 611 de 1 ha 16 a 24 ca et d'une partie de la parcelle 602 (24 a 06 ca) plantées en peuplier et géré par la commune.

La population de peupliers plantés depuis 20 ans est à maturité et doit être récoltée dès que le marché le permettra.

La commune ne souhaite pas , après coupe, replanter, mais effectuer des travaux de défrichement pour rendre le terrain à une destination agricole.

4.2 Objectifs du projet

Réhabiliter 1 ha 40 a 30 ca , actuellement peupleraie en terrain agricole , après défrichage, pour culture mais ou blé.

4.3 Décrivez sommairement le projet

4.3.1 dans sa phase travaux

Les parcelles seront défrichées, les souches broyées, pour réhabilitation en terrain cultivable.

4.3.2 dans sa phase d'exploitation

Pas de phase d'exploitation : défrichage

4.4 A quelle(s) procédure(s) administrative(s) d'autorisation le projet a-t-il été ou sera-t-il soumis ?

La décision de l'autorité environnementale devra être jointe au(x) dossier(s) d'autorisation(s).

Autorisation de défrichement

4.5 Dimensions et caractéristiques du projet et superficie globale de l'opération - préciser les unités de mesure utilisées

| Grandeurs caractéristiques | Valeur(s) |
|----------------------------|-----------------|
| Superficie défrichée | 1 ha 40 a 30 ca |

4.6 Localisation du projet

Adresse et commune(s)
d'implantation

Mas de coise -Laissaud 73 800

A 611 : 1 ha 16 a 24 ca

A 602:

Coordonnées géographiques¹

Long. 4° 4' 5" 57 Lat. 0° 0' 2" 38

Pour les catégories 5° a), 6° a), b) et c), 7° a), b) 9° a), b), c), d), 10°, 11° a) b), 12°, 13°, 22°, 32°, 34°, 38° ; 43° a), b) de l'annexe à l'article R. 122-2 du code de l'environnement :

Point de départ :

Long. ___° ___' ___" ___ Lat. ___° ___' ___" ___

Point d'arrivée :

Long. ___° ___' ___" ___ Lat. ___° ___' ___" ___

Communes traversées :

Joignez à votre demande les annexes n° 2 à 6

4.7 S'agit-il d'une modification/extension d'une installation ou d'un ouvrage existant ?

Oui

Non

4.7.1 Si oui, cette installation ou cet ouvrage a-t-il fait l'objet d'une évaluation environnementale ?

Oui

Non

4.7.2 Si oui, décrivez sommairement les différentes composantes de votre projet et indiquez à quelle date il a été autorisé ?

¹ Pour l'outre-mer, voir notice explicative

5. Sensibilité environnementale de la zone d'implantation envisagée

Afin de réunir les informations nécessaires pour remplir le tableau ci-dessous, vous pouvez vous rapprocher des services instructeurs, et vous référer notamment à l'outil de cartographie interactive CARMEN, disponible sur le site de chaque direction régionale.

Le site Internet du ministère en charge de l'environnement vous propose, dans la rubrique concernant la demande de cas par cas, la liste des sites internet où trouver les données environnementales par région utiles pour remplir le formulaire.

| Le projet se situe-t-il : | Oui | Non | Lequel/Laquelle ? |
|--|--------------------------|-------------------------------------|-------------------|
| Dans une zone naturelle d'intérêt écologique, faunistique et floristique de type I ou II (ZNIEFF) ? | <input type="checkbox"/> | <input checked="" type="checkbox"/> | |
| En zone de montagne ? | <input type="checkbox"/> | <input checked="" type="checkbox"/> | |
| Dans une zone couverte par un arrêté de protection de biotope ? | <input type="checkbox"/> | <input checked="" type="checkbox"/> | |
| Sur le territoire d'une commune littorale ? | <input type="checkbox"/> | <input checked="" type="checkbox"/> | |
| Dans un parc national, un parc naturel marin, une réserve naturelle (nationale ou régionale), une zone de conservation halieutique ou un parc naturel régional ? | <input type="checkbox"/> | <input checked="" type="checkbox"/> | |
| Sur un territoire couvert par un plan de prévention du bruit, arrêté ou le cas échéant, en cours d'élaboration ? | <input type="checkbox"/> | <input checked="" type="checkbox"/> | |
| Dans un bien inscrit au patrimoine mondial ou sa zone tampon, un monument historique ou ses abords ou un site patrimonial remarquable ? | <input type="checkbox"/> | <input checked="" type="checkbox"/> | |
| Dans une zone humide ayant fait l'objet d'une délimitation ? | <input type="checkbox"/> | <input checked="" type="checkbox"/> | |

| | | | |
|---|-------------------------------------|-------------------------------------|--------------------------------------|
| Dans une commune couverte par un plan de prévention des risques naturels prévisibles (PPRN) ou par un plan de prévention des risques technologiques (PPRT) ? Si oui, est-il prescrit ou approuvé ? | <input checked="" type="checkbox"/> | <input type="checkbox"/> | approuvé (plu) |
| Dans un site ou sur des sols pollués ? | <input type="checkbox"/> | <input checked="" type="checkbox"/> | |
| Dans une zone de répartition des eaux ? | <input type="checkbox"/> | <input checked="" type="checkbox"/> | |
| Dans un périmètre de protection rapprochée d'un captage d'eau destiné à la consommation humaine ou d'eau minérale naturelle ? | <input type="checkbox"/> | <input checked="" type="checkbox"/> | |
| Dans un site inscrit ? | <input type="checkbox"/> | <input checked="" type="checkbox"/> | |
| Le projet se situe-t-il, dans ou à proximité : | Oui | Non | Lequel et à quelle distance ? |
| D'un site Natura 2000 ? | <input type="checkbox"/> | <input checked="" type="checkbox"/> | |
| D'un site classé ? | <input type="checkbox"/> | <input checked="" type="checkbox"/> | |

6. Caractéristiques de l'impact potentiel du projet sur l'environnement et la santé humaine au vu des informations disponibles

6.1 Le projet envisagé est-il susceptible d'avoir les incidences notables suivantes ?

Veillez compléter le tableau suivant :

| Incidences potentielles | | Oui | Non | De quelle nature ? De quelle importance ? Appréciez sommairement l'impact potentiel |
|-------------------------|---|--------------------------|-------------------------------------|--|
| Ressources | Engendre-t-il des prélèvements d'eau ? Si oui, dans quel milieu ? | <input type="checkbox"/> | <input checked="" type="checkbox"/> | |
| | Impliquera-t-il des drainages / ou des modifications prévisibles des masses d'eau souterraines ? | <input type="checkbox"/> | <input checked="" type="checkbox"/> | |
| | Est-il excédentaire en matériaux ? | <input type="checkbox"/> | <input checked="" type="checkbox"/> | |
| | Est-il déficitaire en matériaux ? Si oui, utilise-t-il les ressources naturelles du sol ou du sous-sol ? | <input type="checkbox"/> | <input checked="" type="checkbox"/> | |
| Milieu naturel | Est-il susceptible d'entraîner des perturbations, des dégradations, des destructions de la biodiversité existante : faune, flore, habitats, continuités écologiques ? | <input type="checkbox"/> | <input checked="" type="checkbox"/> | |
| | Si le projet est situé dans ou à proximité d'un site Natura 2000, est-il susceptible d'avoir un impact sur un habitat / une espèce inscrit(e) au Formulaire Standard de Données du site ? | <input type="checkbox"/> | <input checked="" type="checkbox"/> | |

| | | | | |
|------------------|--|--|--|--|
| | Est-il susceptible d'avoir des incidences sur les autres zones à sensibilité particulière énumérées au 5.2 du présent formulaire ? | <input type="checkbox"/> | <input type="checkbox"/> | |
| | Engendre-t-il la consommation d'espaces naturels, agricoles, forestiers, maritimes ? | <input type="checkbox"/> | <input type="checkbox"/> | |
| Risques | Est-il concerné par des risques technologiques ? | <input type="checkbox"/> | <input type="checkbox"/> | |
| | Est-il concerné par des risques naturels ? | <input type="checkbox"/> | <input checked="" type="checkbox"/> | |
| | Engendre-t-il des risques sanitaires ? Est-il concerné par des risques sanitaires ? | <input type="checkbox"/> <input type="checkbox"/> | <input checked="" type="checkbox"/> <input checked="" type="checkbox"/> | |
| Nuisances | Engendre-t-il des déplacements/des trafics | <input type="checkbox"/> | <input checked="" type="checkbox"/> | |
| | Est-il source de bruit ? Est-il concerné par des nuisances sonores ? | <input type="checkbox"/> <input type="checkbox"/> | <input checked="" type="checkbox"/> <input checked="" type="checkbox"/> | |

| | | | | |
|------------------|--|--------------------------|-------------------------------------|--|
| | Engendre-t-il des odeurs ? Est-il concerné par des nuisances olfactives ? | <input type="checkbox"/> | <input checked="" type="checkbox"/> | |
| | Engendre-t-il des vibrations ? Est-il concerné par des vibrations ? | <input type="checkbox"/> | <input checked="" type="checkbox"/> | |
| | Engendre-t-il des émissions lumineuses ? Est-il concerné par des émissions lumineuses ? | <input type="checkbox"/> | <input checked="" type="checkbox"/> | |
| Emissions | Engendre-t-il des rejets dans l'air ? | <input type="checkbox"/> | <input checked="" type="checkbox"/> | |
| | Engendre-t-il des rejets liquides ? Si oui, dans quel milieu ? | <input type="checkbox"/> | <input checked="" type="checkbox"/> | |
| | Engendre-t-il des effluents ? | <input type="checkbox"/> | <input checked="" type="checkbox"/> | |
| | Engendre-t-il la production de déchets non dangereux, inertes, dangereux ? | <input type="checkbox"/> | <input checked="" type="checkbox"/> | |

| | | | | |
|---|---|-------------------------------------|-------------------------------------|---------------------|
| Patrimoine / Cadre de vie / Population | Est-il susceptible de porter atteinte au patrimoine architectural, culturel, archéologique et paysager ? | <input type="checkbox"/> | <input checked="" type="checkbox"/> | |
| | Engendre-t-il des modifications sur les activités humaines (agriculture, sylviculture, urbanisme, aménagements), notamment l'usage du sol ? | <input checked="" type="checkbox"/> | <input type="checkbox"/> | reconquête agricole |

6.2 Les incidences du projet identifiées au 6.1 sont-elles susceptibles d'être cumulées avec d'autres projets existants ou approuvés ?

Oui Non Si oui, décrivez lesquelles :

6.3 Les incidences du projet identifiées au 6.1 sont-elles susceptibles d'avoir des effets de nature transfrontière ?

Oui Non Si oui, décrivez lesquels :

6.4 Description, le cas échéant, des mesures et des caractéristiques du projet destinées à éviter ou réduire les effets négatifs notables du projet sur l'environnement ou la santé humaine (pour plus de précision, il vous est possible de joindre une annexe traitant de ces éléments) :

7. Auto-évaluation (facultatif)

Au regard du formulaire rempli, estimez-vous qu'il est nécessaire que votre projet fasse l'objet d'une évaluation environnementale ou qu'il devrait en être dispensé ? Expliquez pourquoi.

le projet de défrichement porte sur une faible surface, la plantation est une peupleraie pouvant être assimilée à une culture.

8. Annexes

8.1 Annexes obligatoires

| Objet | | |
|-------|---|-------------------------------------|
| 1 | Document CERFA n°14734 intitulé « informations nominatives relatives au maître d'ouvrage ou pétitionnaire » - non publié ; | <input checked="" type="checkbox"/> |
| 2 | Un plan de situation au 1/25 000 ou, à défaut, à une échelle comprise entre 1/16 000 et 1/64 000 (Il peut s'agir d'extraits cartographiques du document d'urbanisme s'il existe) ; | <input checked="" type="checkbox"/> |
| 3 | Au minimum, 2 photographies datées de la zone d'implantation, avec une localisation cartographique des prises de vue, l'une devant permettre de situer le projet dans l'environnement proche et l'autre de le situer dans le paysage lointain ; | <input checked="" type="checkbox"/> |
| 4 | Un plan du projet <u>ou</u> , pour les travaux, ouvrages ou aménagements visés aux catégories 5° a), 6°a), b) et c), 7°a), b), 9°a), b), c), d), 10°, 11°a), b), 12°, 13°, 22°, 32, 38° ; 43° a) et b) de l'annexe à l'article R. 122-2 du code de l'environnement un projet de tracé ou une enveloppe de tracé ; | <input checked="" type="checkbox"/> |
| 5 | Sauf pour les travaux, ouvrages ou aménagements visés aux 5° a), 6°a), b) et c), 7° a), b), 9°a), b), c), d), 10°, 11°a), b), 12°, 13°, 22°, 32, 38° ; 43° a) et b) de l'annexe à l'article R. 122-2 du code de l'environnement : plan des abords du projet (100 mètres au minimum) pouvant prendre la forme de photos aériennes datées et complétées si nécessaire selon les évolutions récentes, à une échelle comprise entre 1/2 000 et 1/5 000. Ce plan devra préciser l'affectation des constructions et terrains avoisinants ainsi que les canaux, plans d'eau et cours d'eau ; | <input checked="" type="checkbox"/> |
| 6 | Si le projet est situé dans un site Natura 2000, un plan de situation détaillé du projet par rapport à ce site. Dans les autres cas, une carte permettant de localiser le projet par rapport aux sites Natura 2000 sur lesquels le projet est susceptible d'avoir des effets. | <input type="checkbox"/> |

8.2 Autres annexes volontairement transmises par le maître d'ouvrage ou pétitionnaire

Veillez compléter le tableau ci-joint en indiquant les annexes jointes au présent formulaire d'évaluation, ainsi que les parties auxquelles elles se rattachent

Objet

9. Engagement et signature

Je certifie sur l'honneur l'exactitude des renseignements ci-dessus



Fait à Le Moutaret

le, 23/09/2020

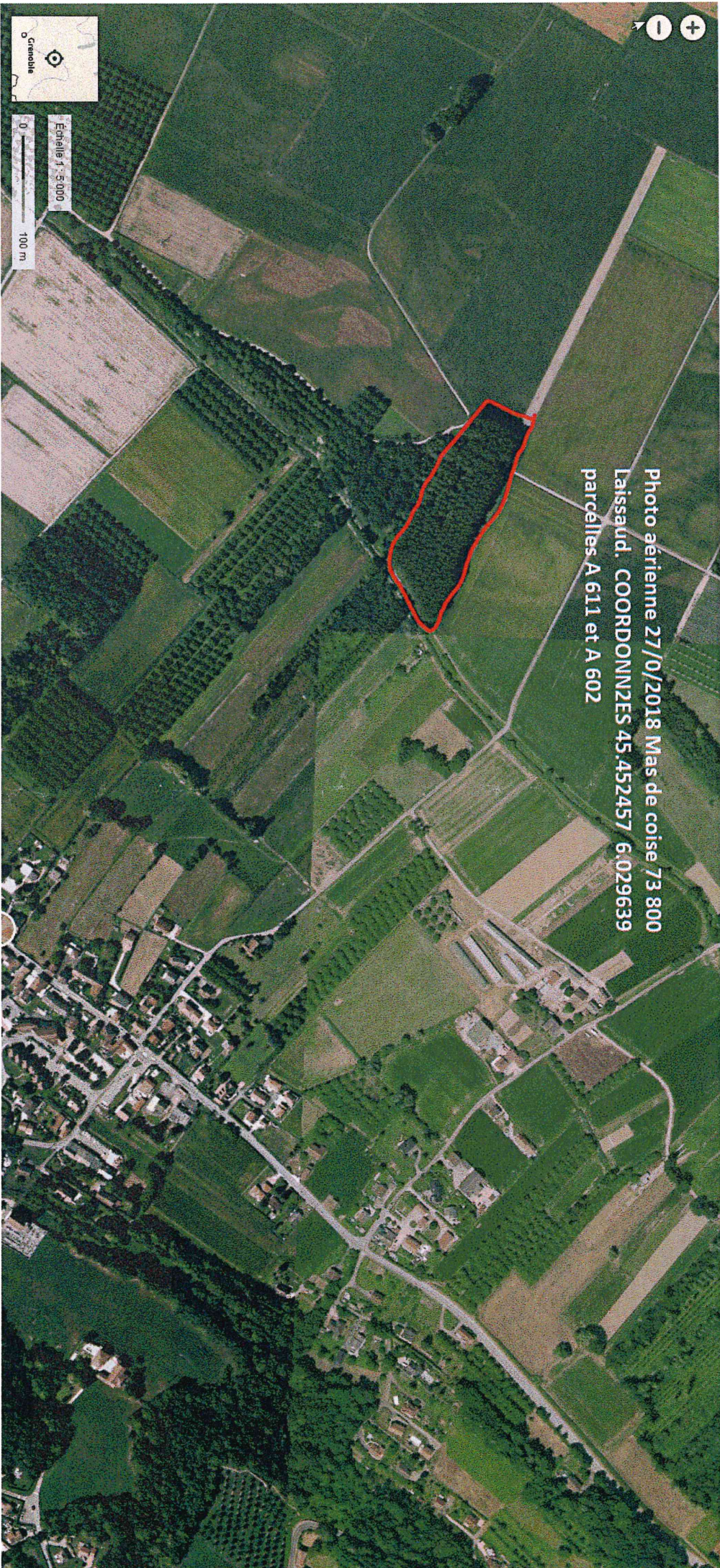
Signature



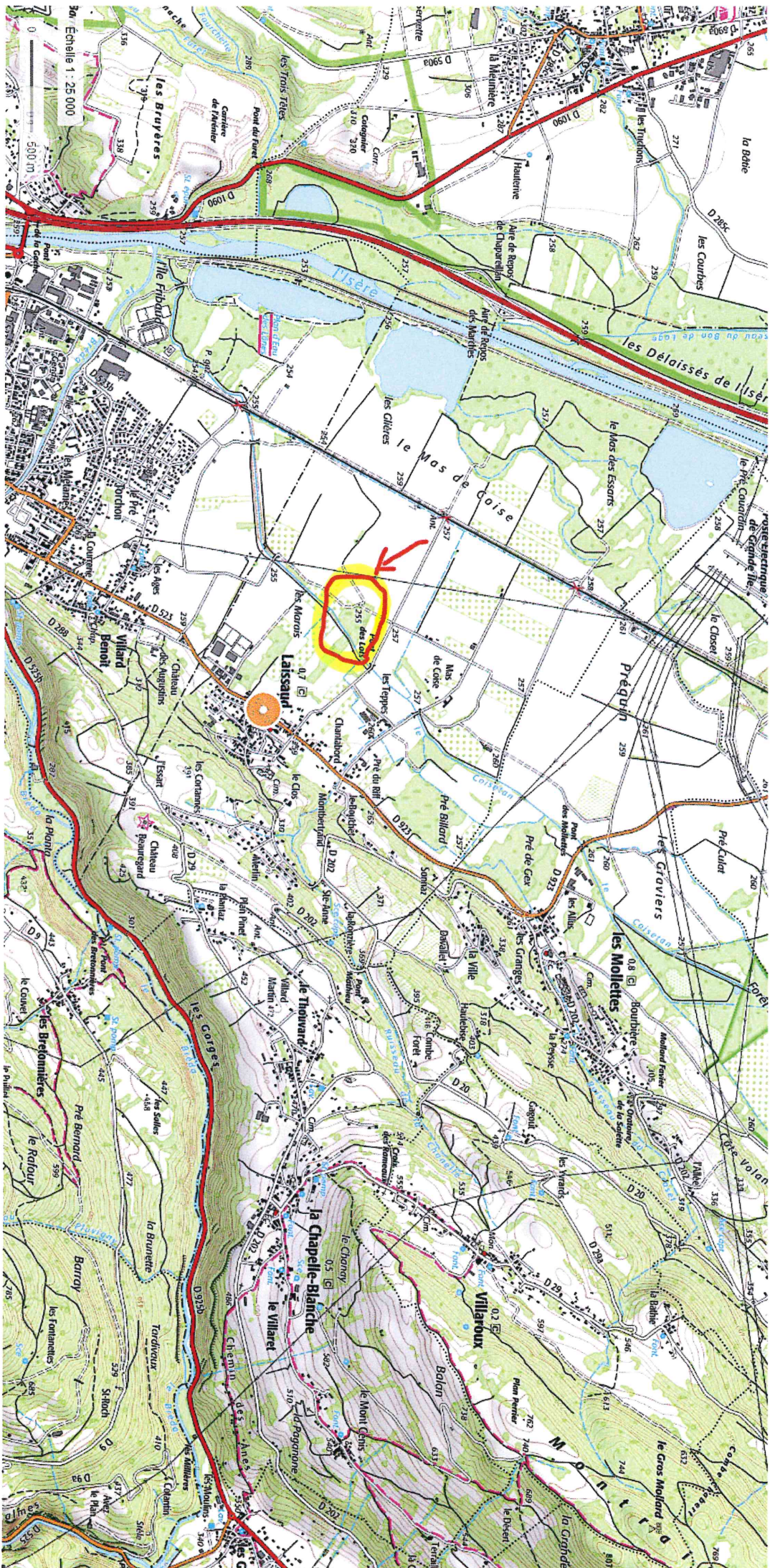
**MAIRIE
LE MOUTARET
38580**

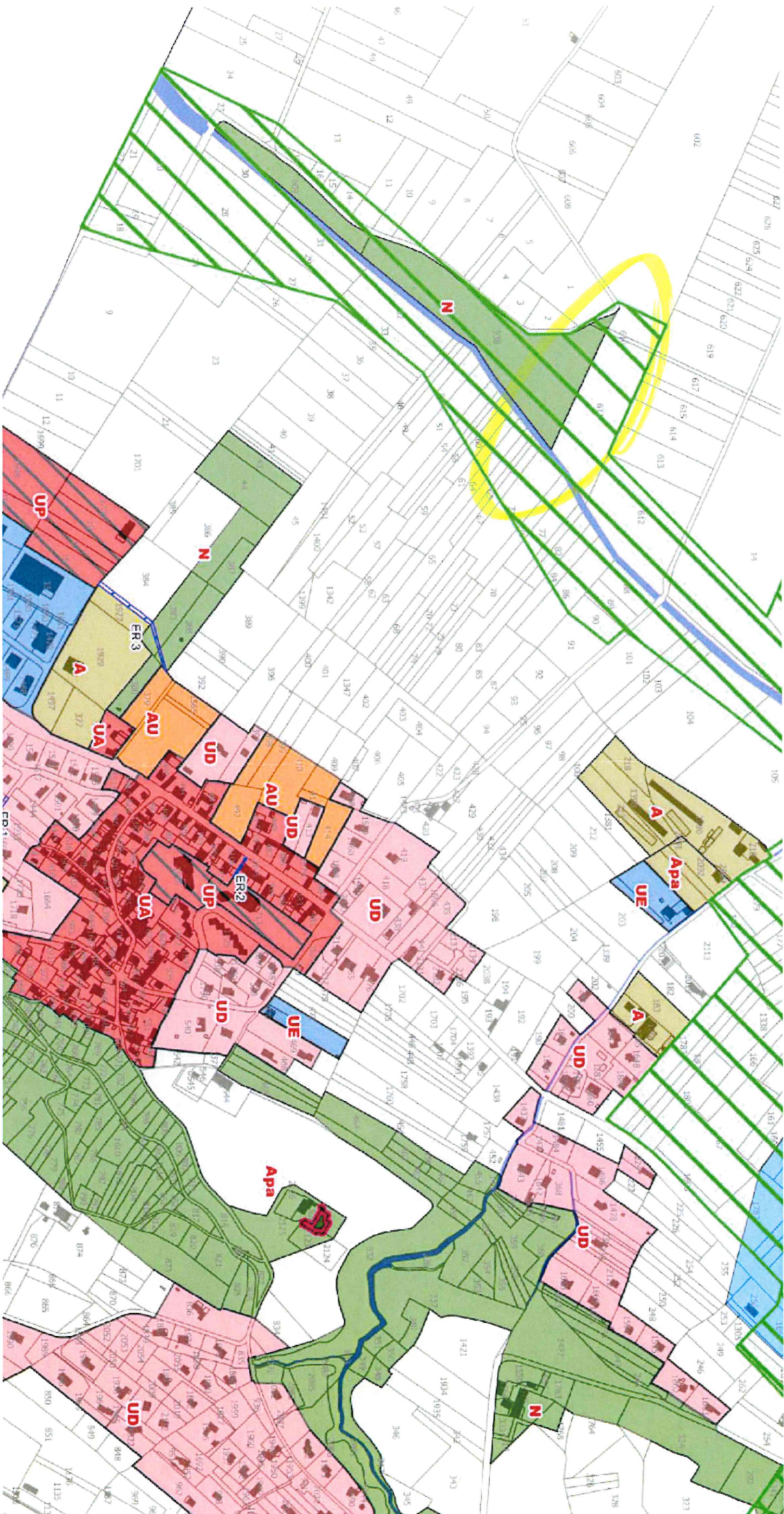


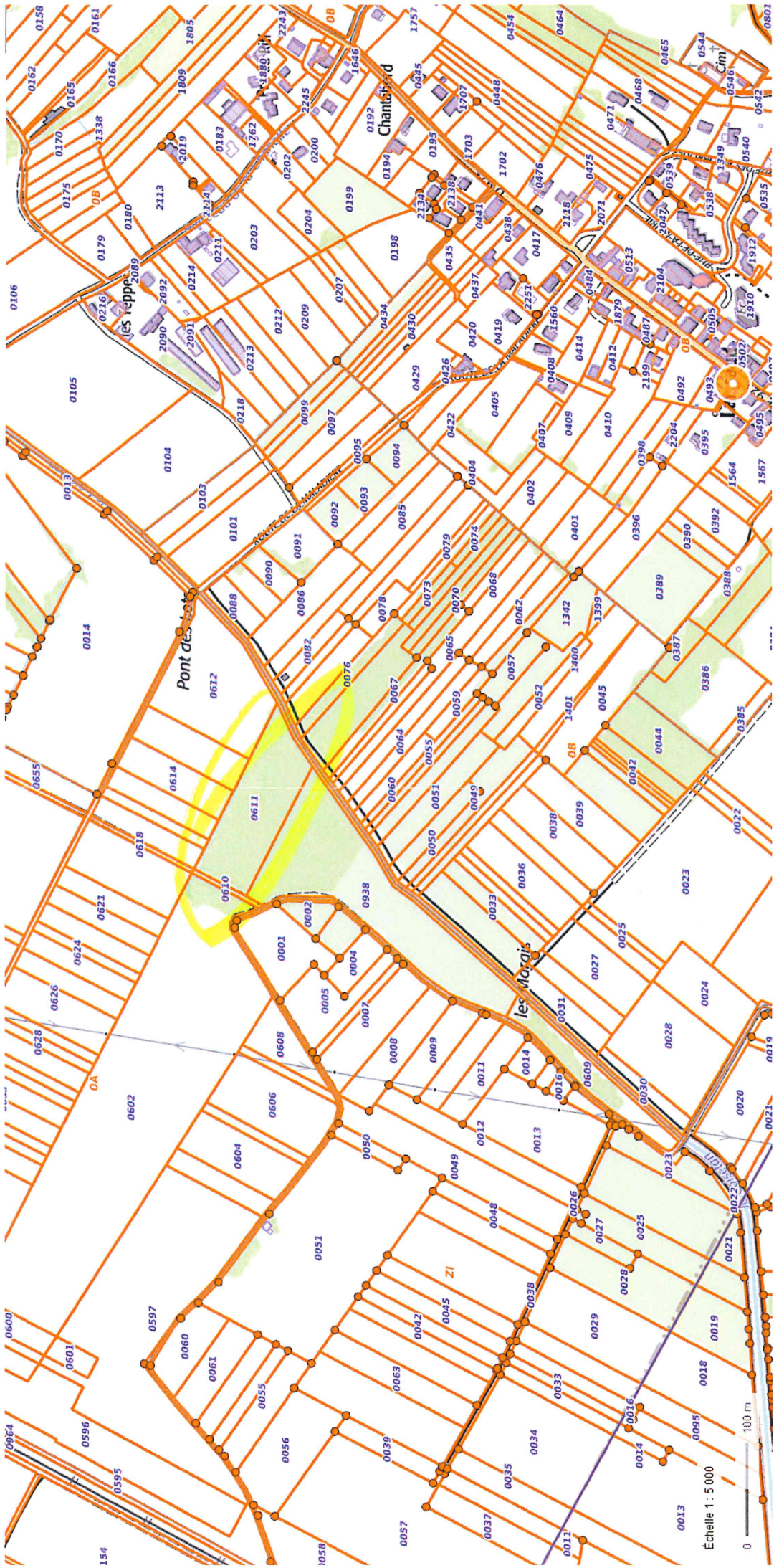
Photo aérienne 27/0/2018 Mas de coise 73 800
Laissaud. COORDONNÉES 45.452457 6.029639
parcelles A 611 et A 602



Echelle 1 : 5 000
0 100 m







| ANNEE DE MAJ | 2018 | DEP DIR | 73 0 | COM | 141 LAISSAUD | TRES | 021 | RELEVÉ DE PROPRIÉTÉ | NUMERO COMMUNAL | +00004 | | | | | | | | | | | | | | | | | |
|----------------------------|------|-------------------|--------|----------------------------|-------------------------|-------------|-----|---------------------|-----------------|----------|----------|-------|--------|----|---------|-----|------------------|----------|---------|--------|--------|-----------------|----------|----|------|---------|--|
| Propriétaire | | PBBQH | | COM COMMUNE DE LE MOUTARET | | | | | | | | | | | | | | | | | | | | | | | |
| A LA MAIRIE | | 38580 LE MOUTARET | | | | | | | | | | | | | | | | | | | | | | | | | |
| DESIGNATION DES PROPRIETES | | | | IDENTIFICATION DU LOCAL | | | | EVALUATION DU LOCAL | | | | | | | | | | | | | | | | | | | |
| AN | SEC | N° PLAN | C PART | N° VOIRIE | ADRESSE | CODE RIVOLI | BAT | ENT | NIV | N° PORTE | N° INVAR | S TAR | M EVAL | AF | NAT LOC | CAT | RC COM IMPOSABLE | COLL EXO | NAT EXO | AN REP | AN DEB | FRACTION RC EXO | % EXO OM | TX | COEF | RC TEOM | |
| | | | | | | | | | | | | | | | | | | | | | | | | | | | |
| | | | | | R EXO | | | | | | | | | | | | | | | | | | | | | | |
| | | | | | REV IMPOSABLE COM 0 EUR | | | | | | | | | | | | | | | | | | | | | | |
| | | | | | COM R IMP | | | | | | | | | | | | | | | | | | | | | | |
| | | | | | | | | | | | | | | | | | | | | | | | | | | | |

| PROPRIETES NON BATIES | | | | | | | | | | | | | | | EVALUATION | | | | | | | | | | LIVRE FONCIER | |
|----------------------------|---------|---------|-----------|--------------|-------------|--------------|-------|-----|---------|----|----------|-------------------|------------------|----------|------------|--------|--------|-----------------|----------|----|------|---------|--|--|---------------|--|
| DESIGNATION DES PROPRIETES | | | | | | | | | | | | | | | EVALUATION | | | | | | | | | | LIVRE FONCIER | |
| AN | SECTION | N° PLAN | N° VOIRIE | ADRESSE | CODE RIVOLI | N° PARC PRIM | S TAR | SUR | GRSS GR | CL | NAT CULT | CONTENANCE HAA CA | REVENU CADASTRAL | COLL EXO | NAT EXO | AN REP | AN DEB | FRACTION RC EXO | % EXO OM | TX | COEF | RC TEOM | | | | |
| 71 | A | 598 | | MAS DE COISE | B024 | | 141A | | T | 01 | | 21 00 | 16,11 | A TA | A TA | | | 16,11 | 100 | | | | | | | |
| | | | | | | | | | | | | | | C TA | C TA | | | 3,22 | 20 | | | | | | | |
| | | | | | | | | | | | | | | GC TA | GC TA | | | 3,22 | 20 | | | | | | | |
| 71 | A | 599 | | MAS DE COISE | B024 | | 141A | | T | 01 | | 9 80 | 7,53 | A TA | A TA | | | 7,53 | 100 | | | | | | | |
| | | | | | | | | | | | | | | C TA | C TA | | | 1,51 | 20 | | | | | | | |
| | | | | | | | | | | | | | | GC TA | GC TA | | | 1,51 | 20 | | | | | | | |
| 71 | A | 600 | | MAS DE COISE | B024 | | 141A | | T | 01 | | 23 20 | 17,8 | A TA | A TA | | | 17,8 | 100 | | | | | | | |
| | | | | | | | | | | | | | | C TA | C TA | | | 3,56 | 20 | | | | | | | |
| | | | | | | | | | | | | | | GC TA | GC TA | | | 3,56 | 20 | | | | | | | |
| 71 | A | 602 | | MAS DE COISE | B024 | | 141A | | T | 01 | | 5 76 20 | 430,55 | A TA | A TA | | | 430,55 | 100 | | | | | | | |
| | | | | | | | | | | | | | | C TA | C TA | | | 86,11 | 20 | | | | | | | |
| | | | | | | | | | | | | | | GC TA | GC TA | | | 86,11 | 20 | | | | | | | |
| | | | | | | | | | | | | | | A TA | A TA | | | 7,6 | 100 | | | | | | | |
| | | | | | | | | | | | | | | C TA | C TA | | | 1,52 | 20 | | | | | | | |
| | | | | | | | | | | | | | | GC TA | GC TA | | | 1,52 | 20 | | | | | | | |
| 71 | A | 610 | | MAS DE COISE | B024 | | 141A | | S | 03 | | 4 10 | 0 | A TA | A TA | | | 58,1 | 100 | | | | | | | |
| | | | | | | | | | | | | | | C TA | C TA | | | 11,62 | 20 | | | | | | | |
| | | | | | | | | | | | | | | GC TA | GC TA | | | 11,62 | 20 | | | | | | | |
| 71 | A | 611 | | MAS DE COISE | B024 | | 141A | | S | 03 | | 1 16 24 | 58,1 | A TA | A TA | | | 58,1 | 100 | | | | | | | |
| | | | | | | | | | | | | | | C TA | C TA | | | 11,62 | 20 | | | | | | | |
| | | | | | | | | | | | | | | GC TA | GC TA | | | 11,62 | 20 | | | | | | | |

Source : Direction Générale des Finances Publiques page : 1

| ANNÉE DE MAJ | 2018 | DEP DIR | 73 0 | COM | 141 LAISSAUD | TRES | 021 | RELEVÉ DE PROPRIÉTÉ | | NUMERO COMMUNAL | +00004 | | | | | | | | | | |
|----------------------------|---------------|-------------------|-----------|----------------------------|--------------|------------|---------------|---------------------|----------|-----------------|----------|--------------------|------------------|-----------|---------|--------|-----------------|-------|----|---------|--|
| Propriétaire | | 38580 LE MOUTARET | | COM COMMUNE DE LE MOUTARET | | | | | | | | | | | | | | | | | |
| A LA MAIRIE | | PEBBQH | | | | | | | | | | | | | | | | | | | |
| PROPRIÉTÉS NON BÂTIES | | | | | | | | | | | | | | | | | | | | | |
| DESIGNATION DES PROPRIÉTÉS | | | | | | EVALUATION | | | | | | LIVRE FONCIER | | | | | | | | | |
| AN/SECTION | N° PLAN | N° VOIRIE | ADRESSE | CODE RIVOLI | N°PARC PRIM | FP/DP | S TAR | SUF | GR/SS GR | CL | NAT CULT | CONTENANCE HA A CA | REVENU CADASTRAL | COLL. EXO | NAT EXO | AN RET | FRACTION RC EXO | % EXO | TC | Feuille | |
| HA A CA | REV IMPOSABLE | 538 EUR | COM R IMP | R EXO | 108 EUR | R EXO | TAXE AD R IMP | 538 EUR | 0 EUR | MAJ TC | 0 EUR | | | | | | | | | | |
| CONT | 7 50 54 | | | | | | | | | | | | | | | | | | | | |

Source : Direction Générale des Finances Publiques page : 2

DIRECTION GÉNÉRALE DES
FINANCES PUBLIQUES

EXTRAIT DU PLAN CADASTRAL

597 : 2100 m²
599 : 980 m²
600 : 2320 m²
602 : 5 ha 76 a 20 ca
610 : 410 m²
611 : 1 ha 16 a 24 ca

Propriété
Commune
Le Antraier

7 ha 50 a 54 ca
dont 1 ha 21 a 24 ca Parcelles 601
2 ha 06 a Parcelles 602
1 ha 40 a 30 ca

Département :
SAVOIE

Commune :
LAISSAUD

Section : A
Feuille : 000 A 06

Échelle d'origine : 1/2000
Échelle d'édition : 1/4000

Date d'édition : 29/08/2020
(fuseau horaire de Paris)

Coordonnées en projection : RGF93CC45

Le plan visualisé sur cet extrait est géré par le
centre des impôts foncier suivant :
CDIF de CHAMBERY
51, rue de la République BARBERAZ 73018
73018 CHAMBERY CEDEX
tél. 04 79 96 43 21 - fax 04 79 96 44 70
cdif.chambery@dgfip.finances.gouv.fr

Cet extrait de plan vous est délivré par :

cadastre.gouv.fr
©2017 Ministère de l'Action et des Comptes
publics

