



Liberté • Égalité • Fraternité  
RÉPUBLIQUE FRANÇAISE

Ministère chargé  
de l'environnement

# Demande d'examen au cas par cas préalable à la réalisation d'une étude d'impact

Article R. 122-3 du code de l'environnement



N° 14734\*02

*Ce formulaire n'est pas applicable aux installations classées pour la protection  
de l'environnement*

*Ce formulaire complété sera publié sur le site internet de l'autorité administrative de l'Etat  
compétente en matière d'environnement*

**Avant de remplir cette demande, lire attentivement la notice explicative**

Cadre réservé à l'administration

Date de réception

Dossier complet le

N° d'enregistrement

01/12/2014

2014-173

## 1. Intitulé du projet

RD15 : Rectification en sortie est de Saint Julien Chateuil  
PR 12+505 à 14+325

## 2. Identification du maître d'ouvrage ou du pétitionnaire

### 2.1 Personne physique

Nom

Prénom

### 2.2 Personne morale

Dénomination ou raison sociale

DEPARTEMENT DE LA HAUTE LOIRE

Nom, prénom et qualité de la personne  
habilitée à représenter la personne morale

Joël ROBERT, Directeur des Services Techniques

RCS / SIRET

1 224 800 012 00016

Forme juridique

*Joignez à votre demande l'annexe obligatoire n°1*

## 3. Rubrique(s) applicable(s) du tableau des seuils et critères annexé à l'article R. 122-2 du code de l'environnement et dimensionnement correspondant du projet

N° de rubrique et sous rubrique	Caractéristiques du projet au regard des seuils et critères de la rubrique
6 d	Aménagement routier d'une longueur de 1800 m

## 4. Caractéristiques générales du projet

*Doivent être annexées au présent formulaire les pièces énoncées à la rubrique 8.1 du formulaire*

### 4.1 Nature du projet

Terrassement 15 000 m<sup>3</sup>  
Abattage d'arbres 10 000 m<sup>2</sup>  
chaussée 11 000 m<sup>2</sup>

#### 4.2 Objectifs du projet

- homogénéisation du tracé routier avec amélioration de la régularité des courbes
- reprofilage et calibrage à 6.00 mètres de chaussée sur plateforme de 9.00 mètres
- Réfection et création d'ouvrages hydrauliques

#### 4.3 Décrivez sommairement le projet

##### 4.3.1 dans sa phase de réalisation

Terrassements par pelleteuse

Décaissement de l'ancienne chaussée

Apport de matériaux de carrière pour la structure de chaussée.

##### 4.3.2 dans sa phase d'exploitation

Idem à la situation actuelle :

- fauchage bi-annuel des accotements
- réfection de la couche de surface tous les 10 ans
- déneigement

néant

4.4.2 Précisez ici pour quelle procédure d'autorisation ce formulaire est rempli

4.5 Dimensions et caractéristiques du projet et superficie globale (assiette) de l'opération - préciser les unités de mesure utilisées

Grandeurs caractéristiques

Valeur

Tracé de 1.8 kilomètres

4.6 Localisation du projet

Adresse et commune(s)  
d'implantationRD15  
Saint julien Chapeuil  
PR 12+505 à 14+535Coordonnées géographiques<sup>1</sup>

Long. \_\_\_° \_\_\_' \_\_\_" \_\_\_ Lat. \_\_\_° \_\_\_' \_\_\_" \_\_\_

Pour les rubriques 5° a), 6° b) et d), 8°, 10°, 18°, 28° a) et b), 32°, 41° et 42° :

Point de départ :

Long. \_\_\_° \_\_\_' \_\_\_" \_\_\_ Lat. \_\_\_° \_\_\_' \_\_\_" \_\_\_

Point d'arrivée :

Long. \_\_\_° \_\_\_' \_\_\_" \_\_\_ Lat. \_\_\_° \_\_\_' \_\_\_" \_\_\_

Communes traversées :

Saint julien Chapeuil

4.7 S'agit-il d'une modification/extension d'une installation ou d'un ouvrage existant ?

Oui  Non 

4.7.1 Si oui, cette installation ou cet ouvrage a-t-il fait l'objet d'une étude d'impact ?

Oui  Non 

4.7.2 Si oui, à quelle date a-t-il été autorisé ?

4.8 Le projet s'inscrit-il dans un programme de travaux ?

Oui  Non 

Si oui, de quels projets se compose le programme ?

<sup>1</sup> Pour l'outre-mer, voir notice explicative



## 5.1 Occupation des sols

Quel est l'usage actuel des sols sur le lieu de votre projet ?

Route départementale 54. Usage de route.

Les emprises à acquérir sont actuellement en nature de taillis ou de terrains agricoles

Existe-t-il un ou plusieurs documents d'urbanisme (ensemble des documents d'urbanisme concernés) réglementant l'occupation des sols sur le lieu/tracé de votre projet ?

Oui  Non

Si oui, intitulé et date d'approbation :  
Précisez le ou les règlements applicables à la zone du projet

PLU Saint Julien Chapeuil du 9 novembre 2014

Pour les rubriques 33° à 37°, le ou les documents ont-ils fait l'objet d'une évaluation environnementale ?

Oui  Non

## 5.2 Enjeux environnementaux dans la zone d'implantation envisagée :

Complétez le tableau suivant, par tous moyens utiles, notamment à partir des informations disponibles sur le site internet : <http://www.developpement-durable.gouv.fr/etude-impact>

Le projet se situe-t-il :	Oui	Non	Lequel/Laquelle ?
dans une zone naturelle d'intérêt écologique, faunistique et floristique de type I ou II (ZNIEFF) ou couverte par un arrêté de protection de biotope ?	<input type="checkbox"/>	<input checked="" type="checkbox"/>	
en zone de montagne ?	<input type="checkbox"/>	<input checked="" type="checkbox"/>	
sur le territoire d'une commune littorale ?	<input type="checkbox"/>	<input checked="" type="checkbox"/>	
dans un parc national, un parc naturel marin, une réserve naturelle (régionale ou nationale) ou un parc naturel régional ?	<input type="checkbox"/>	<input checked="" type="checkbox"/>	
sur un territoire couvert par un plan de prévention du bruit, arrêté ou le cas échéant, en cours d'élaboration ?	<input type="checkbox"/>	<input checked="" type="checkbox"/>	

dans une aire de mise en valeur de l'architecture et du patrimoine ou une zone de protection du patrimoine architectural, urbain et paysager ?	<input type="checkbox"/>	<input checked="" type="checkbox"/>	
dans une zone humide ayant fait l'objet d'une délimitation ?	<input type="checkbox"/>	<input checked="" type="checkbox"/>	
dans une commune couverte par un plan de prévention des risques naturels prévisibles ou par un plan de prévention des risques technologiques ? si oui, est-il prescrit ou approuvé ?	<input type="checkbox"/>	<input checked="" type="checkbox"/>	
dans un site ou sur des sols pollués ?	<input type="checkbox"/>	<input checked="" type="checkbox"/>	
dans une zone de répartition des eaux ?	<input type="checkbox"/>	<input checked="" type="checkbox"/>	
dans un périmètre de protection rapprochée d'un captage d'eau destiné à l'alimentation humaine ?	<input type="checkbox"/>	<input checked="" type="checkbox"/>	
dans un site inscrit ou classé ?	<input type="checkbox"/>	<input checked="" type="checkbox"/>	
<b>Le projet se situe-t-il, dans ou à proximité :</b>	<b>Oui</b>	<b>Non</b>	<b>Lequel et à quelle distance ?</b>
d'un site Natura 2000 ?	<input type="checkbox"/>	<input checked="" type="checkbox"/>	
d'un monument historique ou d'un site classé au patrimoine mondial de l'UNESCO ?	<input checked="" type="checkbox"/>	<input type="checkbox"/>	Eglise de Saint Julien Chapeuil

## 6. Caractéristiques de l'impact potentiel du projet sur l'environnement et la santé humaine

### 6.1 Le projet envisagé est-il susceptible d'avoir les incidences suivantes ?

Veillez compléter le tableau suivant :

Domaines de l'environnement :	Oui	Non	De quelle nature ? De quelle importance ? Appréciez sommairement l'impact potentiel
<b>Ressources</b> engendre-t-il des prélèvements d'eau ?	<input type="checkbox"/>	<input checked="" type="checkbox"/>	
impliquera-t-il des drainages / ou des modifications prévisibles des masses d'eau souterraines ?	<input type="checkbox"/>	<input checked="" type="checkbox"/>	
est-il excédentaire en matériaux ?	<input type="checkbox"/>	<input checked="" type="checkbox"/>	15 000 m3 de matériaux terrassés réutilisés sur site.
est-il déficitaire en matériaux ? Si oui, utilise-t-il les ressources naturelles du sol ou du sous-sol ?	<input checked="" type="checkbox"/>	<input type="checkbox"/>	Apport nécessaire de 13 500 tonnes de grave non traitée de carrière pour la structure de chaussée;
<b>Milieu naturel</b> est-il susceptible d'entraîner des perturbations, des dégradations, des destructions de la biodiversité existante : faune, flore, habitats, continuités écologiques ?	<input type="checkbox"/>	<input checked="" type="checkbox"/>	idem à la situation actuelle
est-il susceptible d'avoir des incidences sur les zones à sensibilité particulière énumérées au 5.2 du présent formulaire ?	<input type="checkbox"/>	<input checked="" type="checkbox"/>	

Engendre-t-il la consommation d'espaces naturels, agricoles, forestiers, maritimes ?

10 000 m<sup>2</sup> d'emprise supplémentaire à défricher

Est-il concerné par des risques technologiques ?

Risques et nuisances

Est-il concerné par des risques naturels ?

Engendre-t-il des risques sanitaires ?

Est-il concerné par des risques sanitaires ?

Commodités de voisinage

Est-il source de bruit ?

Est-il concerné par des nuisances sonores ?

idem actuellement + engins de chantier pendant travaux

Engendre-t-il des odeurs ?

Est-il concerné par des nuisances olfactives ?

Engendre-t-il des vibrations ?

Est-il concerné par des vibrations ?



	<p>Engendre-t-il des émissions lumineuses ?</p> <p>Est-il concerné par des émissions lumineuses ?</p>	<input type="checkbox"/>  <input type="checkbox"/>	<input checked="" type="checkbox"/>  <input checked="" type="checkbox"/>	
<b>Pollutions</b>	<p>Engendre-t-il des rejets polluants dans l'air ?</p> <p>Engendre-t-il des rejets hydrauliques ?</p> <p>Si oui, dans quel milieu ?</p>	<input type="checkbox"/>  <input type="checkbox"/>	<input checked="" type="checkbox"/>  <input checked="" type="checkbox"/>	
<b>Patrimoine / Cadre de vie / Population</b>	<p>Engendre-t-il la production d'effluents ou de déchets non dangereux, inertes, dangereux ?</p> <p>Est-il susceptible de porter atteinte au patrimoine architectural, culturel, archéologique et paysager ?</p> <p>Engendre-t-il des modifications sur les activités humaines (agriculture, sylviculture, urbanisme / aménagements) ?</p>	<input type="checkbox"/>  <input type="checkbox"/>	<input checked="" type="checkbox"/>  <input checked="" type="checkbox"/>	



6.2 Les incidences du projet identifiées au 6.1 sont-elles susceptibles d'être cumulées avec d'autres projets connus ?

Oui  Non  Si oui, décrivez lesquelles :

6.3 Les incidences du projet identifiées au 6.1 sont-elles susceptibles d'avoir des effets de nature transfrontière ?

Oui  Non  Si oui, décrivez lesquels :

#### 7. Auto-évaluation (facultatif)

Au regard du formulaire rempli, estimez-vous qu'il est nécessaire que votre projet fasse l'objet d'une étude d'impact ou qu'il devrait en être dispensé ? Expliquez pourquoi.

Le projet de la RD15 vise à améliorer un itinéraire existant en ne modifiant que faiblement l'emprise existante.

Une attention particulière sera portée sur la qualité paysagère (crête de talus arrondies, engazonnement des talus..)

Nous pensons que ce projet peut être dispensé d'étude d'impact.

8. Annexes

8.1 Annexes obligatoires

Objet		
1	L'annexe n°1 intitulée « informations nominatives relatives au maître d'ouvrage ou pétitionnaire » - non publiée ;	<input checked="" type="checkbox"/>
2	Un plan de situation au 1/25 000 ou, à défaut, à une échelle comprise entre 1/16 000 et 1/64 000 (il peut s'agir d'extraits cartographiques du document d'urbanisme s'il existe) ;	<input checked="" type="checkbox"/>
3	Au minimum, 2 photographies datées de la zone d'implantation, avec une localisation cartographique des prises de vue, l'une devant permettre de situer le projet dans l'environnement proche et l'autre de le situer dans le paysage lointain ;	<input checked="" type="checkbox"/>
4	Un plan du projet ou, pour les travaux, ouvrages ou aménagements visés aux rubriques 5° a), 6° b) et d), 8°, 10°, 18°, 28° a) et b), 32°, 41° et 42° un projet de tracé ou une enveloppe de tracé ;	<input checked="" type="checkbox"/>
5	Sauf pour les travaux, ouvrages ou aménagements visés aux rubriques 5° a), 6° b) et d), 8°, 10°, 18°, 28° a) et b), 32°, 41° et 42° : plan des abords du projet (100 mètres au minimum) pouvant prendre la forme de photos aériennes datées et complétées si nécessaire selon les évolutions récentes, à une échelle comprise entre 1/2 000 et 1/5 000. Ce plan devra préciser l'affectation des constructions et terrains avoisinants ainsi que les canaux, plans d'eau et cours d'eau ;	<input type="checkbox"/>

8.2 Autres annexes volontairement transmises par le maître d'ouvrage ou pétitionnaire

Veuillez compléter le tableau ci-joint en indiquant les annexes jointes au présent formulaire d'évaluation, ainsi que les parties auxquelles elles se rattachent

Objet

9. Engagement et signature

Je certifie sur l'honneur l'exactitude des renseignements ci-dessus

Fait à

LE PUY EN VELAY

le

18 novembre 2014

Signature

Le Directeur des Services Techniques

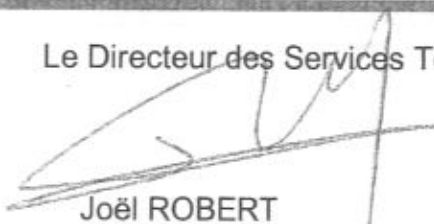

Joël ROBERT





RD15- Sortie Est de Saint Julien Chapeuil vers P9

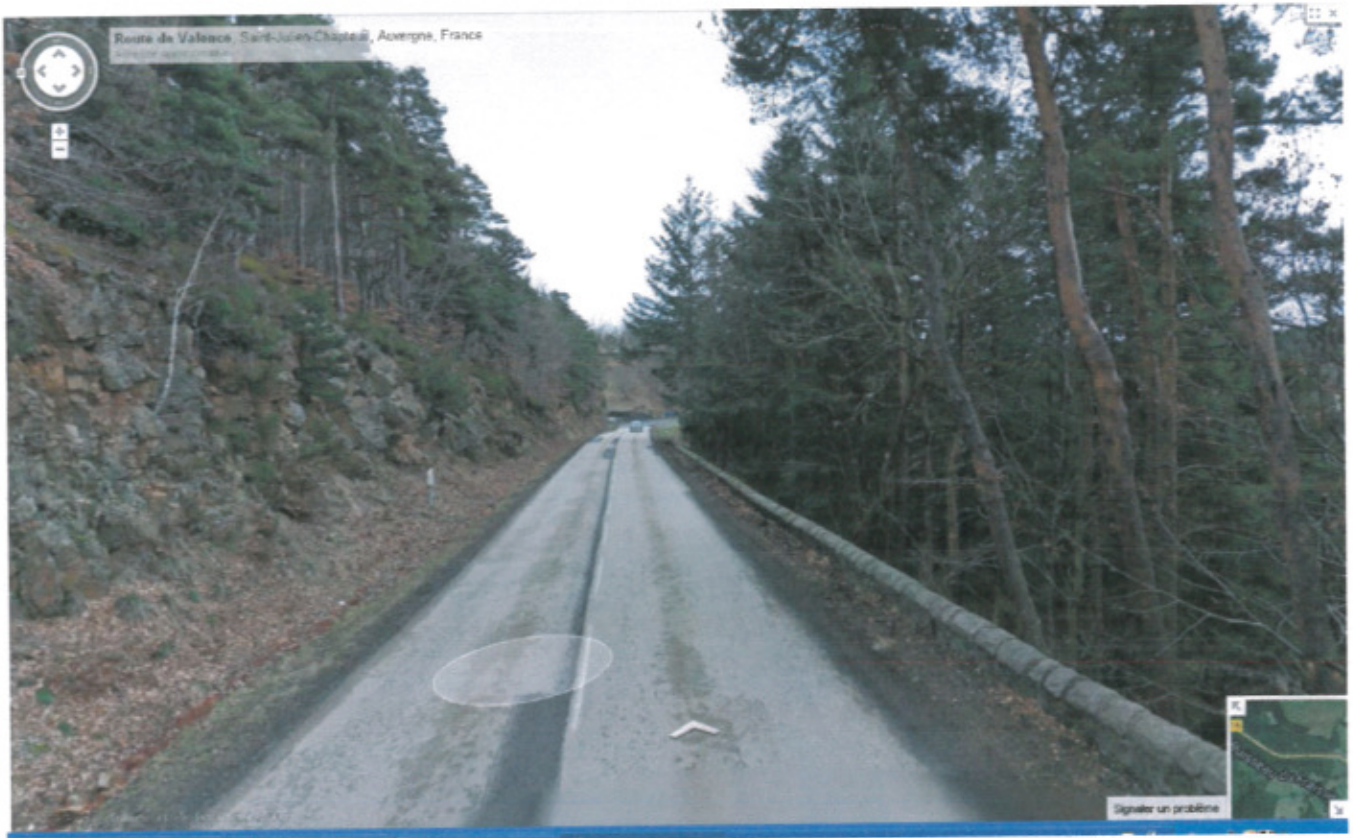

RD15- Sortie Est de Saint Julien Chapeuil vers P25





RD15- Sortie Est de Saint Julien Chapeuil vers P51



RD15- Sortie Est de Saint Julien Chapeuil vers P61





RD15- Sortie Est de Saint Julien Chapeuil vers P34



RD15- Sortie Est de Saint Julien Chapeuil vers P43





RD15- Sortie Est de Saint Julien Chapeuil vers P66



RD15- Sortie Est de Saint Julien Chapeuil vers P76



RD15- Sortie Est de Saint Julien Chapeuil vers P81



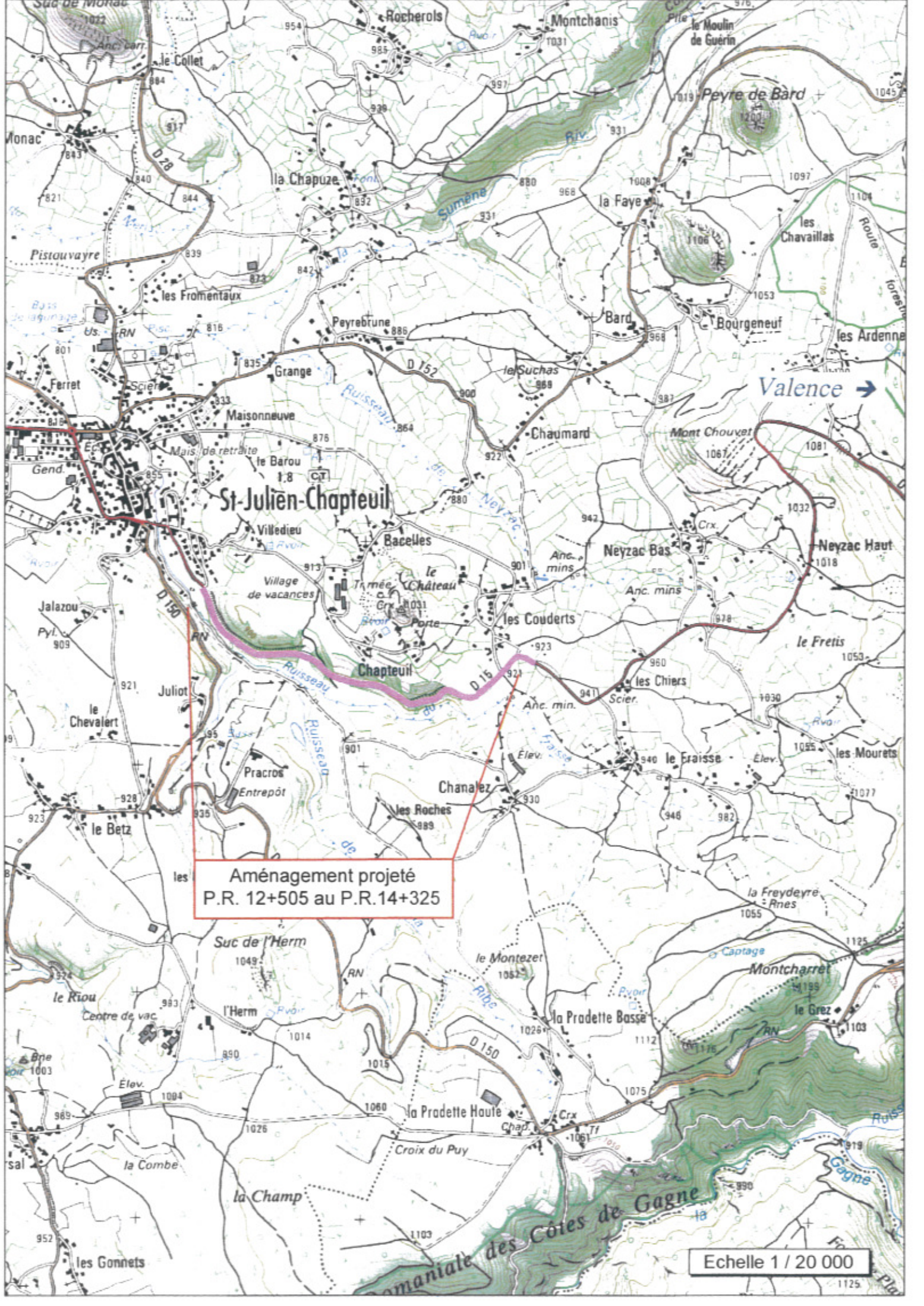

Aménagement projeté  
P.R. 12+505 au P.R. 14+325

Echelle 1 / 20 000





**LEGENDE**

- Limite communes
- - - Limite cantons

Echelle 1 / 100 000



Coordonnées BD ORTHO 2010 et plan projet différentes  
=> calage imprécis







LEGENDE	
	Limite Acquisition Foncière
	Limite Occupation Temporaire
	Acquisition Foncière Talus

Echelle 1/1000

Affaire :	K509	Technicien :	JFR	Dessinateur :	RC
Nom du plan :	k509OG.dwg	Date :	10/12/2013		
Fond de plan établi par :	BTLM Activ réseaux				
Indice	Date	Modification			





Coordonnées BD ORTHO 2010 et plan projet différentes  
=> calage imprécis

Affaire :	K509	Technicien :	JFR	Dessinateur :	RC
Nom du plan :	k509DG.dwg	Date :	10/12/2013		
Fond de plan établi par :	BTLM Activ réseaux				
Indice	Date	Modification			



LEGENDE	
	Limite Acquisition Foncière
	Limite Occupation Temporaire
	Acquisition Foncière Tahas

Echelle 1/1000

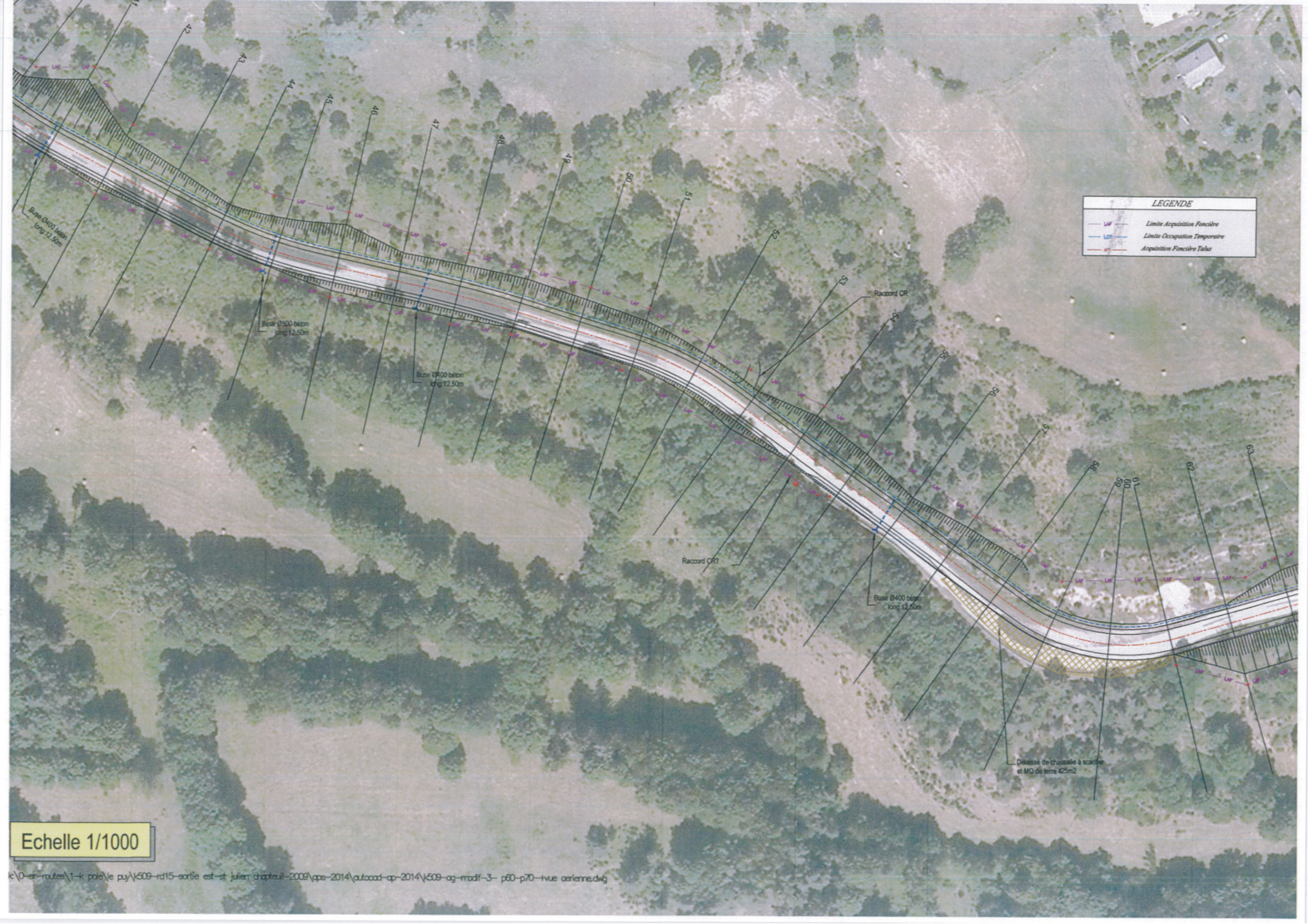



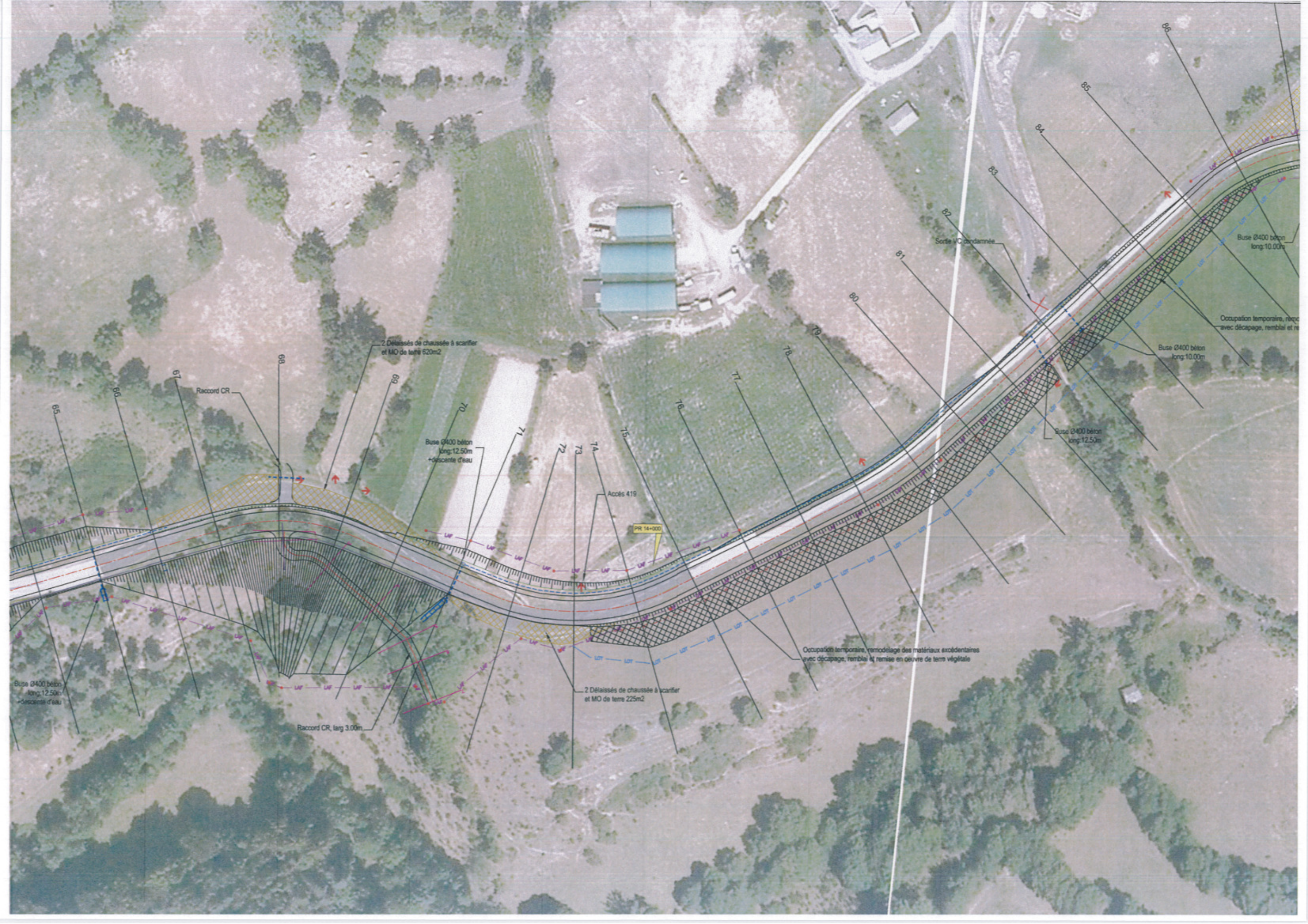

86

85

84

83

82

81

80

79

78

77

76

75

74

73

72

71

70

69

68

67

66

65

Buse Ø400 béton long:10.00m

Occupation temporaire, régné avec décapage, remblai et re

Buse Ø400 béton long:12.50m

Buse Ø400 béton long:12.50m + descente d'eau

Raccord CR

2 Délaissés de chaussée à scarifier et MO de terre 620m<sup>2</sup>

Accès 419

PR 14+000

Occupation temporaire, remodelage des matériaux excédentaires avec décapage, remblai et remise en oeuvre de terre végétale

2 Délaissés de chaussée à scarifier et MO de terre 225m<sup>2</sup>

Raccord CR, larg 3.00m

Buse Ø400 béton long:12.50m + descente d'eau