

**Demande d'examen au cas par cas préalable
à la réalisation éventuelle d'une évaluation environnementale**

Article R. 122-3 du code de l'environnement

N° 14734*03

Ce formulaire sera publié sur le site internet de l'autorité environnementale
Avant de remplir cette demande, lire attentivement la notice explicative

Cadre réservé à l'autorité environnementale

Date de réception :

27/04/18

Dossier complet le :

09/05/2018

N° d'enregistrement :

2018-AAA-DP 01230

1. Intitulé du projet

Projet de boisement de pâtures non mécanisables

2. Identification du (ou des) maître(s) d'ouvrage ou du (ou des) pétitionnaire(s)

2.1 Personne physique

Nom

BROUSSON.

Prénom

Paul & Marie Claire

2.2 Personne morale

Dénomination ou raison sociale

Propriété privée forestière

Nom, prénom et qualité de la personne
habilitée à représenter la personne morale

RCS / SIRET

--	--	--	--	--	--	--	--	--	--	--	--	--	--	--	--	--	--	--	--

Forme juridique

Joignez à votre demande l'annexe obligatoire n°1

3. Catégorie(s) applicable(s) du tableau des seuils et critères annexé à l'article R. 122-2 du code de l'environnement et dimensionnement correspondant du projet

N° de catégorie et sous-catégorie	Caractéristiques du projet au regard des seuils et critères de la catégorie (Préciser les éventuelles rubriques issues d'autres nomenclatures (ICPE, IOTA, etc.))
A 5 B2	Premier boisement d'une superficie totale supérieure à 0,5 ha Rubrique 47-C) du tableau annexé au R.122-2 du code de l'environnement Correction autorité environnementale le 15 mai 2018
A 5 318	
A 5 319	

4. Caractéristiques générales du projet

Doivent être annexées au présent formulaire les pièces énoncées à la rubrique 8.1 du formulaire

4.1 Nature du projet, y compris les éventuels travaux de démolition

Boisement de pâtures non mécanisables
Boisement en douglas, épicéa commun et
érables sycomore en bordure de parcelles
voisines.

4.2 Objectifs du projet

Production sylvicole
~~Declaration de boisement sur et suivant~~
~~de la réglementation de boissements.~~

4.3 Décrivez sommairement le projet

4.3.1 dans sa phase travaux

- nettoyage des buissons, noisetiers
poisettes genêts
- sous solage pelleuse chenille
- boisement et protection bourgeon terminal.
et mise en place de protection gibier
tuteur bois.

4.3.2 dans sa phase d'exploitation

4.4 A quelle(s) procédure(s) administrative(s) d'autorisation le projet a-t-il été ou sera-t-il soumis ?
 La décision de l'autorité environnementale devra être jointe au(x) dossier(s) d'autorisation(s).

*Declaration de boisement
 sur et suivi de la réglementation boisement
 de la commune*

4.5 Dimensions et caractéristiques du projet et superficie globale de l'opération - préciser les unités de mesure utilisées

Grandeurs caractéristiques	Valeur(s)
<i>Sauvain 42990</i>	
<i>" le SURDET "</i>	
<i>AS n° 82, 318 et 319 = 1 ha 10a 30ca</i>	

4.6 Localisation du projet

Adresse et commune(s)
d'implantation

*SAUVAIN
 42990*

Coordonnées géographiques¹ Long. ° ' " Lat. ° ' "

Pour les catégories 5° a), 6° a), b) et c), 7° a), b) 9° a), b), c), d), 10°, 11° a) b), 12°, 13°, 22°, 32°, 34°, 38° ; 43° a), b) de l'annexe à l'article R. 122-2 du code de l'environnement :

Point de départ : Long. ° ' " Lat. ° ' "

Point d'arrivée : Long. ° ' " Lat. ° ' "

Communes traversées :

Joignez à votre demande les annexes n° 2 à 6

4.7 S'agit-il d'une modification/extension d'une installation ou d'un ouvrage existant ? Oui Non

4.7.1 Si oui, cette installation ou cet ouvrage a-t-il fait l'objet d'une évaluation environnementale ? Oui Non

4.7.2 Si oui, décrivez sommairement les différentes composantes de votre projet et indiquez à quelle date il a été autorisé ?

¹ Pour l'outre-mer, voir notice explicative

5. Sensibilité environnementale de la zone d'implantation envisagée

Afin de réunir les informations nécessaires pour remplir le tableau ci-dessous, vous pouvez vous rapprocher des services instructeurs, et vous référer notamment à l'outil de cartographie interactive CARMEN, disponible sur le site de chaque direction régionale.

Le site Internet du ministère en charge de l'environnement vous propose, dans la rubrique concernant la demande de cas par cas, la liste des sites internet où trouver les données environnementales par région utiles pour remplir le formulaire.

Le projet se situe-t-il :	Oui	Non	Lequel/Laquelle ?
Dans une zone naturelle d'intérêt écologique, faunistique et floristique de type I ou II (ZNIEFF) ?	<input checked="" type="checkbox"/>	<input type="checkbox"/>	II ZNIEFF Monts du Forez
En zone de montagne ?	<input checked="" type="checkbox"/>	<input type="checkbox"/>	
Dans une zone couverte par un arrêté de protection de biotope ?	<input type="checkbox"/>	<input checked="" type="checkbox"/>	
Sur le territoire d'une commune littorale ?	<input type="checkbox"/>	<input checked="" type="checkbox"/>	
Dans un parc national, un parc naturel marin, une réserve naturelle (nationale ou régionale), une zone de conservation halieutique ou un parc naturel régional ?	<input type="checkbox"/>	<input checked="" type="checkbox"/>	? PNR LF? à vérifier Le projet se situe dans le parc naturel régional du Livradois-Forez Correction autorité environnementale le 15 mai 2018
Sur un territoire couvert par un plan de prévention du bruit, arrêté ou le cas échéant, en cours d'élaboration ?	<input type="checkbox"/>	<input checked="" type="checkbox"/>	
Dans un bien inscrit au patrimoine mondial ou sa zone tampon, un monument historique ou ses abords ou un site patrimonial remarquable ?	<input type="checkbox"/>	<input checked="" type="checkbox"/>	
Dans une zone humide ayant fait l'objet d'une délimitation ?	<input type="checkbox"/>	<input checked="" type="checkbox"/>	

Dans une commune couverte par un plan de prévention des risques naturels prévisibles (PPRN) ou par un plan de prévention des risques technologiques (PPRT) ? Si oui, est-il prescrit ou approuvé ?	<input type="checkbox"/>	<input checked="" type="checkbox"/>	
Dans un site ou sur des sols pollués ?	<input type="checkbox"/>	<input checked="" type="checkbox"/>	
Dans une zone de répartition des eaux ?	<input type="checkbox"/>	<input checked="" type="checkbox"/>	
Dans un périmètre de protection rapprochée d'un captage d'eau destiné à la consommation humaine ou d'eau minérale naturelle ?	<input type="checkbox"/>	<input checked="" type="checkbox"/>	
Dans un site inscrit ?	<input type="checkbox"/>	<input checked="" type="checkbox"/>	
Le projet se situe-t-il, dans ou à proximité :	Oui	Non	Lequel et à quelle distance ?
D'un site Natura 2000 ?	<input type="checkbox"/>	<input checked="" type="checkbox"/>	Le projet se situe à environ 300 mètres du site Natura 2000 "Lignon, Vizery, Anzon et leurs affluents" au titre de la directive habitats Correction autorité environnementale le 15 mai 2018
D'un site classé ?	<input type="checkbox"/>	<input checked="" type="checkbox"/>	

6. Caractéristiques de l'impact potentiel du projet sur l'environnement et la santé humaine au vu des informations disponibles

6.1 Le projet envisagé est-il susceptible d'avoir les incidences notables suivantes ?

Veuillez compléter le tableau suivant :

Incidences potentielles	Oui	Non	De quelle nature ? De quelle importance ? <i>Appréciez sommairement l'impact potentiel</i>
<p>Engendre-t-il des prélèvements d'eau ? Si oui, dans quel milieu ?</p>	<input type="checkbox"/>	<input checked="" type="checkbox"/>	
<p>Impliquera-t-il des drainages / ou des modifications prévisibles des masses d'eau souterraines ?</p>	<input type="checkbox"/>	<input checked="" type="checkbox"/>	
<p>Ressources</p> <p>Est-il excédentaire en matériaux ?</p>	<input type="checkbox"/>	<input checked="" type="checkbox"/>	
<p>Est-il déficitaire en matériaux ? Si oui, utilise-t-il les ressources naturelles du sol ou du sous-sol ?</p>	<input type="checkbox"/>	<input checked="" type="checkbox"/>	
<p>Est-il susceptible d'entraîner des perturbations, des dégradations, des destructions de la biodiversité existante : faune, flore, habitats, continuités écologiques ?</p>	<input type="checkbox"/>	<input checked="" type="checkbox"/>	
<p>Milieu naturel</p> <p>Si le projet est situé dans ou à proximité d'un site Natura 2000, est-il susceptible d'avoir un impact sur un habitat / une espèce inscrit(e) au Formulaire Standard de Données du site ?</p>	<input type="checkbox"/>	<input checked="" type="checkbox"/>	

	Est-il susceptible d'avoir des incidences sur les autres zones à sensibilité particulière énumérées au 5.2 du présent formulaire ?	<input type="checkbox"/>	<input checked="" type="checkbox"/>
	Engendre-t-il la consommation d'espaces naturels, agricoles, forestiers, maritimes ?	<input type="checkbox"/>	<input checked="" type="checkbox"/>
	Est-il concerné par des risques technologiques ?	<input type="checkbox"/>	<input checked="" type="checkbox"/>
Risques	Est-il concerné par des risques naturels ?	<input type="checkbox"/>	<input checked="" type="checkbox"/>
	Engendre-t-il des risques sanitaires ? Est-il concerné par des risques sanitaires ?	<input type="checkbox"/> <input type="checkbox"/>	<input checked="" type="checkbox"/> <input checked="" type="checkbox"/>
	Engendre-t-il des déplacements/des trafics	<input type="checkbox"/>	<input checked="" type="checkbox"/>
Nuisances	Est-il source de bruit ? Est-il concerné par des nuisances sonores ?	<input type="checkbox"/> <input type="checkbox"/>	<input checked="" type="checkbox"/> <input checked="" type="checkbox"/>

	<p>Engendre-t-il des odeurs ?</p> <p>Est-il concerné par des nuisances olfactives ?</p>	<input type="checkbox"/> <input checked="" type="checkbox"/> <input type="checkbox"/> <input checked="" type="checkbox"/>
	<p>Engendre-t-il des vibrations ?</p> <p>Est-il concerné par des vibrations ?</p>	<input type="checkbox"/> <input checked="" type="checkbox"/> <input type="checkbox"/> <input checked="" type="checkbox"/>
	<p>Engendre-t-il des émissions lumineuses ?</p> <p>Est-il concerné par des émissions lumineuses ?</p>	<input type="checkbox"/> <input checked="" type="checkbox"/> <input type="checkbox"/> <input checked="" type="checkbox"/>
Emissions	<p>Engendre-t-il des rejets dans l'air ?</p>	<input type="checkbox"/> <input checked="" type="checkbox"/>
	<p>Engendre-t-il des rejets liquides ?</p> <p>Si oui, dans quel milieu ?</p>	<input type="checkbox"/> <input checked="" type="checkbox"/>
	<p>Engendre-t-il des effluents ?</p>	<input type="checkbox"/> <input checked="" type="checkbox"/>
	<p>Engendre-t-il la production de déchets non dangereux, inertes, dangereux ?</p>	<input type="checkbox"/> <input checked="" type="checkbox"/>

Patrimoine / Cadre de vie / Population	Est-il susceptible de porter atteinte au patrimoine architectural, culturel, archéologique et paysager ?	<input type="checkbox"/>	<input checked="" type="checkbox"/>
	Engendre-t-il des modifications sur les activités humaines (agriculture, sylviculture, urbanisme, aménagements), notamment l'usage du sol ?	<input type="checkbox"/>	<input checked="" type="checkbox"/>

6.2 Les incidences du projet identifiées au 6.1 sont-elles susceptibles d'être cumulées avec d'autres projets existants ou approuvés ?

Oui Non Si oui, décrivez lesquelles :

(Empty response area for question 6.2)

6.3 Les incidences du projet identifiées au 6.1 sont-elles susceptibles d'avoir des effets de nature transfrontière ?

Oui Non Si oui, décrivez lesquels :

(Empty response area for question 6.3)

6.4 Description, le cas échéant, des mesures et des caractéristiques du projet destinées à éviter ou réduire les effets négatifs notables du projet sur l'environnement ou la santé humaine (pour plus de précision, il vous est possible de joindre une annexe traitant de ces éléments) :

7. Auto-évaluation (facultatif)

Au regard du formulaire rempli, estimez-vous qu'il est nécessaire que votre projet fasse l'objet d'une évaluation environnementale ou qu'il devrait en être dispensé ? Expliquez pourquoi.

Non car les enjeux environnementaux sont faibles.

8. Annexes

8.1 Annexes obligatoires

Objet		
1	Document CERFA n°14734 intitulé « informations nominatives relatives au maître d'ouvrage ou pétitionnaire » - non publié :	<input type="checkbox"/>
2	Un plan de situation au 1/25 000 ou, à défaut, à une échelle comprise entre 1/16 000 et 1/64 000 (il peut s'agir d'extraits cartographiques du document d'urbanisme s'il existe) :	<input checked="" type="checkbox"/>
3	Au minimum, 2 photographies datées de la zone d'implantation, avec une localisation cartographique des prises de vue, l'une devant permettre de situer le projet dans l'environnement proche et l'autre de le situer dans le paysage lointain :	<input checked="" type="checkbox"/>
4	Un plan du projet <u>ou</u> , pour les travaux, ouvrages ou aménagements visés aux catégories 5° a), 6°a), b) et c), 7°a), b), 9°a), b), c), d), 10°, 11°a), b), 12°, 13°, 22°, 32, 38° ; 43° a) et b) de l'annexe à l'article R. 122-2 du code de l'environnement un projet de tracé ou une enveloppe de tracé :	<input type="checkbox"/>
5	Sauf pour les travaux, ouvrages ou aménagements visés aux 5° a), 6°a), b) et c), 7° a), b), 9°a), b), c), d), 10°, 11°a), b), 12°, 13°, 22°, 32, 38° ; 43° a) et b) de l'annexe à l'article R. 122-2 du code de l'environnement : plan des abords du projet (100 mètres au minimum) pouvant prendre la forme de photos aériennes datées et complétées si nécessaire selon les évolutions récentes, à une échelle comprise entre 1/2 000 et 1/5 000. Ce plan devra préciser l'affectation des constructions et terrains avoisinants ainsi que les canaux, plans d'eau et cours d'eau :	<input type="checkbox"/>
6	Si le projet est situé dans un site Natura 2000, un plan de situation détaillé du projet par rapport à ce site. Dans les autres cas, une carte permettant de localiser le projet par rapport aux sites Natura 2000 sur lesquels le projet est susceptible d'avoir des effets.	<input type="checkbox"/>

8.2 Autres annexes volontairement transmises par le maître d'ouvrage ou pétitionnaire

Veillez compléter le tableau ci-joint en indiquant les annexes jointes au présent formulaire d'évaluation, ainsi que les parties auxquelles elles se rattachent

Objet

9. Engagement et signature

Je certifie sur l'honneur l'exactitude des renseignements ci-dessus



Fait à

Pontbriou

le.

23 / 04 / 2018

Signature

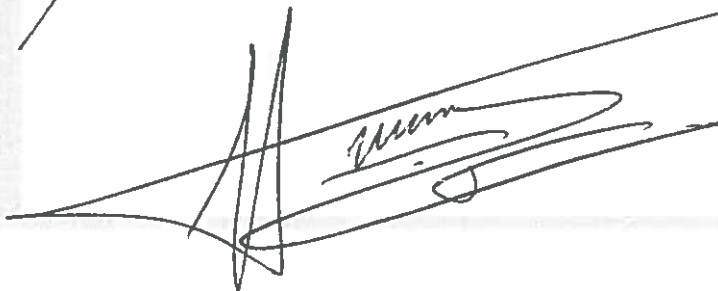

ANNEE DE LAJ	2017	DEP DIR	42 0	COM	298 SAUVAIN	URES	041	RELEVÉ DE PROPRIÉTÉ	NUMERO COMMUNAL	F00114
--------------	------	---------	------	-----	-------------	------	-----	---------------------	-----------------	--------

propriétaire/Indivision	MBQ332	BROUSSON/MARIE CLAIRE	Né(e) le 23/09/1954
21 RUE DE BRETAGNE	42600 MONTBRISON		à 42 MONTBRISON
propriétaire/Indivision	MBQLMIV	BROUSSON/PAUL EUGENE	Né(e) le 23/01/1954
21 RUE DE BRETAGNE	42600 MONTBRISON		à 42 SAINT-ETIENNE

PROPRIÉTÉS NON BÂTIES													ÉVALUATION				LIVRE FONCIER				
AS	SECTEUR	N° PLAN	N° VOIRIE	DÉSIGNATION DES PROPRIÉTÉS	ADRESSE	CODE RVOU	N° PARCELS	PROPP	N° PAR	SUF	GRSS GR	CL	NAT/CLI	CONTENANCE HA/CA	REVENU CADASTRAL	COLL	NAT AN EXO/REI	FRACTION RC/EXO	% EXO	IC	Feuillet
10	AS	79		LES GARENNES	<i>payon chalmazel *</i>	B082			1 298A		BR	05	EPICE	14 98	5,26	A	TA	5,26	100		
																C	TA	1,05	20		
																GC	TA	1,05	20		
17	AS	171		LA TAILLA	<i>Marcou vers latoison *</i>	B128			1 298A		BR	05	EPICE	27 34	9,58	A	TA	9,58	100		
																C	TA	1,92	20		
																GC	TA	1,92	20		
17	AS	193		LA TAILLA	<i>Marcou sous circuit *</i>	B128			1 298A		P	04		56 76	10,43	A	TA	10,43	100		
																C	TA	2,09	20		
																GC	TA	2,09	20		
13	AS	275		LES COTES	<i>Moulin Josette circuit</i>	B065			1 298A		T	03		43 30	6,38	A	TA	6,38	100		
																C	TA	1,28	20		
																GC	TA	1,28	20		
13	AS	276		LES COTES	<i>Moulin sur chemin</i>	B065			1 298A		L	02		35	0	A	TA	0	100		
																C	TA	0	20		
																GC	TA	0	20		
17	AS	296		LE SURDET	<i>Marcou bonnanche *</i>	B127			1 298A		T	03		22 24	3,27	A	TA	3,27	100		
																C	TA	0,65	20		
																GC	TA	0,65	20		
17	AS	318		LE SURDET	<i>Marcou vers Daniel *</i>	B127			1 298A		P	02		37 70	22,21	A	TA	22,21	100		
																C	TA	4,44	20		
																GC	TA	4,44	20		
13	AS	348		LE GENETEV	<i>Moulin Josette chaunterelle</i>	B083			1 298A		BF	10		48 12	1,28	A	TA	1,28	100		
																C	TA	0,26	20		
																GC	TA	0,26	20		
17	AS	353		LE GENETEV	<i>Marcou elvierjo *</i>	B083			1 298A		BR	05	EPICE	5 07	1,77	A	TA	1,77	100		
																C	TA	0,35	20		
																GC	TA	0,35	20		
17	AS	354		LE GENETEV	<i>Marcou elvierjo *</i>	B083			1 298A		BR	05	EPICE	29 56	10,36	A	TA	10,36	100		
																C	TA	2,07	20		
																GC	TA	2,07	20		
17	AS	365		LE GENETEV	<i>Marcou Douglas Epicea *</i>	B083			1 298A		BR	05	EPICE	49 80	17,46	A	TA	17,46	100		
																C	TA	3,49	20		
																GC	TA	3,49	20		



AN		SECTION	N° PLAN	N° VOIRIE	ADRESSE	CODE RIVOLI	N° PARC PRIN	EPDP	S LAR	ST F	GR/SS GR	CL	NAT CUL	CONTENANCE HA A CA	REVEN CADASTRAL	COLA	NAT AN EXOREI	FRAC TION RC ENO	% ENO	IC	Feuille
07	AR	240			BERTHAUD <i>Heure perdues MC</i>	B001			1 298A		BF	10		56 00	1,47	C TA		7,37	20		
																GC TA		7,37	20		
																A TA		1,47	100		
																C TA		0,29	20		
																GC TA		0,29	20		
07	AR	259			DISANGUE <i>Maison potager</i>	B015	0097		1 298A		P	01		19 44	17,17	A TA		17,17	100		
																C TA		3,43	20		
																GC TA		3,43	20		
07	AS	70			LES GARENNES <i>bois du papy vers cabane du max</i>	B082			1 298A		BF	10		48 00	1,28	A TA		1,28	100		
																C TA		0,26	20		
																GC TA		0,26	20		
07	AS	78			LES GARENNES <i>bois du papy vers cabane du max</i>	B082			1 298A	AJ	BR	05	EPICE	94 20 18 84	6,6	A TA		6,6	100		
																C TA		1,32	20		
																GC TA		1,32	20		
																A TA		0,24	100		
																C TA		0,05	20		
																GC TA		0,05	20		
16	AS	81			LES GARENNES <i>Daniel bois</i>	B082			1 298A		BF	10		7 83	0,22	A TA		0,22	100		
																C TA		0,04	20		
																GC TA		0,04	20		
16	AS	82			LES GARENNES <i>Daniel pré *</i>	B082			1 298A		P	04		45 80	8,41	A TA		8,41	100		
																C TA		1,68	20		
																GC TA		1,68	20		
07	AS	83			LES GARENNES <i>bois du papy sous Daniel à côté peyron Chalmazel</i>	B082			1 298A	AJ	BR	05	EPICE	18 20 5 46	1,9	A TA		1,9	100		
																C TA		0,38	20		
																GC TA		0,38	20		
																A TA		0,04	100		
																C TA		0,01	20		
																GC TA		0,01	20		
07	AS	98			LES GARENNES <i>bois du papy fond du bois pêtre vray</i>	B082			1 298A		BF	10		4 30	0,11	A TA		0,11	100		
																C TA		0,02	20		
																GC TA		0,02	20		



Plan de localisation boisement BROUSSON

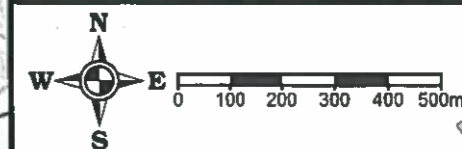

● x:769922 y:6509732
(RGF93)

23/04/2018

Sources : ©CNPF® ©IGN® ©INPN®

Réalisation : ©CNPF, servcarto.fop v1.4

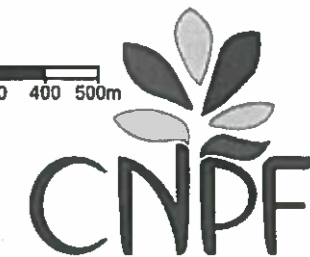

1er tenement



• x:768833 y:6510208
(RGF93)

23/04/2018

Sources : ©CNPF® ©IGN® ©INPN®

Réalisation : ©CNPF, servcarto.fop v1.4



géoportail

SAUVAIN

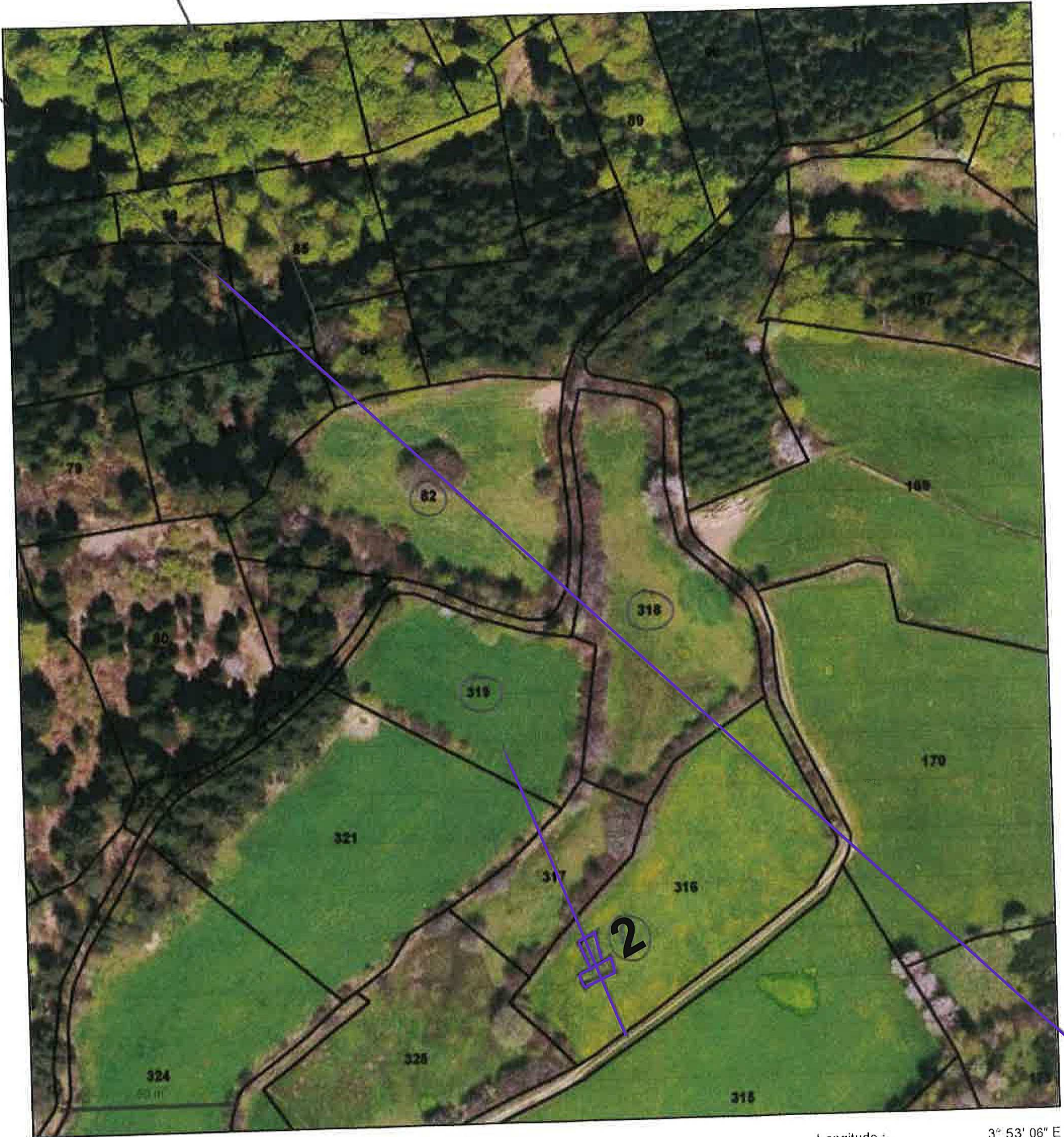

Longitude : 3° 53' 06" E
Latitude : 45° 41' 15" N

© IGN 2017 - www.geoportail.gouv.fr/mentions-legales

