



Ministère chargé de
l'environnement

Demande d'examen au cas par cas préalable à la réalisation éventuelle d'une évaluation environnementale

Article R. 122-3 du code de l'environnement



N° 14734*03

Ce formulaire sera publié sur le site internet de l'autorité environnementale
Avant de remplir cette demande, lire attentivement la notice explicative

Cadre réservé à l'autorité environnementale

Date de réception :

21/03/2017

Dossier complet le :

29/03/2017

N° d'enregistrement :

2017-AMA-DP-00432

1. Intitulé du projet

Demande d'autorisation de défrichement dans le cadre d'un projet de renouvellement et d'extension d'une carrière de sables, sur la commune d'Oriol-en-Royans (26), au lieu-dit "Les Belles".

2. Identification du (ou des) maître(s) d'ouvrage ou du (ou des) pétitionnaire(s)

2.1 Personne physique

Nom

Prénom

2.2 Personne morale

Dénomination ou raison sociale

CARRIERES E. PEYSSON

Nom, prénom et qualité de la personne
habilitée à représenter la personne morale

BONNARDEL Gilles, gérant

RCS / SIRET

38112357900017

Forme juridique

SARL

Joignez à votre demande l'annexe obligatoire n°1

3. Catégorie(s) applicable(s) du tableau des seuils et critères annexé à l'article R. 122-2 du code de l'environnement et dimensionnement correspondant du projet

| N° de catégorie et sous catégorie | Caractéristiques du projet au regard des seuils et critères de la catégorie (Préciser les éventuelles rubriques issues d'autres nomenclatures (ICPE, IOTA, etc.)) |
|-----------------------------------|--|
| 51° b) a) | Défrichement d'environ 13 775 m ² de boisements pour permettre l'extraction de sables, au sein d'une carrière. |

4. Caractéristiques générales du projet

Doivent être annexées au présent formulaire les pièces énoncées à la rubrique 8.1 du formulaire

4.1 Nature du projet, y compris les éventuels travaux de démolition

Défrichement d'environ 13 775 m² sur la commune d'Oriol-en-Royans, dans le but de renouveler et d'étendre une exploitation de carrière.

Le défrichement a déjà été réalisé par le propriétaire des terrains à l'automne 2014. La future demande d'autorisation de défrichement tient lieu de régularisation.

Les boisements défrichés étaient composés de :

- bois de Tilleuls,
- bois de Châtaigners,
- bois de Robiniers,
- Chênaie blanche à buis.

4.2 Objectifs du projet

Le défrichement a pour but de permettre de poursuivre et d'étendre la carrière de sables de la société CARRIERES E. PEYSSON, sur la commune d'Oriol-en-Royans.

La carrière permet l'extraction de matériaux sableux riches en silice utilisés pour la confection de produits hautement spécialisés (fabrication d'enduits de façade, mortiers de rénovation, éléments en béton, revêtement de sol, fibre de verre, verreries, fonderies, traitement des eaux potables, etc.).

4.3 Décrivez sommairement le projet

4.3.1 dans sa phase, travaux

Le défrichement a été réalisé par abattage, débardage mécanisé et arrachage des souches. Ces travaux ont été réalisés à l'automne.

4.3.2 dans sa phase d'exploitation

L'ensemble des défrichement a déjà eu lieu sur les terrains du projet de carrière.

4.4 A quelle(s) procédure(s) administrative(s) d'autorisation le projet a-t-il été ou sera-t-il soumis ?

La décision de l'autorité environnementale devra être jointe au(x) dossier(s) d'autorisation(s).

Demande d'autorisation de défrichement.

Demande d'autorisation de renouvellement et d'extension de carrière (ICPE).

4.5 Dimensions et caractéristiques du projet et superficie globale de l'opération - préciser les unités de mesure utilisées

| Grandeurs caractéristiques | Valeur(s) |
|--|-------------------------------|
| Surface défrichée dans l'emprise du projet de carrière : | environ 13 775 m ² |

4.6 Localisation du projet

Adresse et commune(s)
d'implantation

Commune d'Oriol-en-Royans,
lieu-dit "Les Belles"

Coordonnées géographiques¹

Long. 05° 25' 50" 02 Lat. 45° 00' 58" 40

Pour les catégories 5° a), 6° a), b)
et c), 7° a), 9° a), 10°, 11° a) et b),
22°, 32°, 34°, 38° - 43° a) et b) de
l'annexe à l'article R. 122-2 du
code de l'environnement :

Point de départ :

Long. ___° ___' ___" ___ Lat. ___° ___' ___" ___

Point d'arrivée :

Long. ___° ___' ___" ___ Lat. ___° ___' ___" ___

Communes traversées :

Joignez à votre demande les annexes n° 2 à 6

4.7 S'agit-il d'une modification/extension d'une installation ou d'un ouvrage existant ? Oui Non

4.7.1 Si oui, cette installation ou cet ouvrage a-t-il fait l'objet d'une évaluation
environnementale ? Oui Non

4.7.2 Si oui, décrivez sommairement les
différentes composantes de votre projet et
indiquez à quelle date il a été autorisé ?

Le défrichement est lié à l'exploitation d'une carrière de sables.
Une demande d'autorisation ICPE ainsi qu'une étude d'impact
ont été réalisées. Cette autorisation est en cours d'instruction.

¹ Pour l'outre-mer, voir notice explicative

5. Sensibilité environnementale de la zone d'implantation envisagée

Afin de réunir les informations nécessaires pour remplir le tableau ci-dessous, vous pouvez vous rapprocher des services instructeurs, et vous référer notamment à l'outil de cartographie interactive CARMEN, disponible sur le site de chaque direction régionale.

Le site Internet du ministère de l'environnement vous propose un regroupement de ces données environnementales par région, à l'adresse suivante : <http://www.developpement-durable.gouv.fr/-Les-donnees-environnementales-.html>.

Cette plateforme vous indiquera la définition de chacune des zones citées dans le formulaire.

Vous pouvez également retrouver la cartographie d'une partie de ces informations sur le site de l'inventaire national du patrimoine naturel (<http://inpn.mnhn.fr/zone/sinp/espaces/viewer/>).

| Le projet se situe-t-il : | Oui | Non | Lequel/Laquelle ? |
|--|-------------------------------------|-------------------------------------|--|
| Dans une zone naturelle d'intérêt écologique, faunistique et floristique de type I ou II (ZNIEFF) ? | <input checked="" type="checkbox"/> | <input type="checkbox"/> | Le site est partiellement inclus dans le ZNIEFF de type 2 n°2605 "Chaînon occidentaux du Vercors". |
| En zone de montagne ? | <input checked="" type="checkbox"/> | <input type="checkbox"/> | |
| Dans une zone couverte par un arrêté de protection de biotope ? | <input type="checkbox"/> | <input checked="" type="checkbox"/> | |
| Sur le territoire d'une commune littorale ? | <input type="checkbox"/> | <input checked="" type="checkbox"/> | |
| Dans un parc national, un parc naturel marin, une réserve naturelle (nationale ou régionale), une zone de conservation halieutique ou un parc naturel régional ? | <input checked="" type="checkbox"/> | <input type="checkbox"/> | Le projet est inclus dans le Parc Naturel Régional du Vercors. |
| Sur un territoire couvert par un plan de prévention du bruit, arrêté ou le cas échéant, en cours d'élaboration ? | <input type="checkbox"/> | <input checked="" type="checkbox"/> | |
| Dans un bien inscrit au patrimoine mondial ou sa zone tampon, un monument historique ou ses abords ou un site patrimonial remarquable ? | <input type="checkbox"/> | <input checked="" type="checkbox"/> | |

| | | | |
|---|--------------------------|-------------------------------------|---|
| Dans une zone humide ayant fait l'objet d'une délimitation ? | <input type="checkbox"/> | <input checked="" type="checkbox"/> | |
| Dans une commune couverte par un plan de prévention des risques naturels prévisibles (PPRN) ou par un plan de prévention des risques technologiques (PPRT) ? si oui, est-il prescrit ou approuvé ? | <input type="checkbox"/> | <input checked="" type="checkbox"/> | |
| Dans un site ou sur des sols pollués ? | <input type="checkbox"/> | <input checked="" type="checkbox"/> | |
| Dans une zone de répartition des eaux ? | <input type="checkbox"/> | <input checked="" type="checkbox"/> | |
| Dans un périmètre de protection rapprochée d'un captage d'eau destiné à la consommation humaine ou d'eau minérale naturelle ? | <input type="checkbox"/> | <input checked="" type="checkbox"/> | |
| Dans un site inscrit ? | <input type="checkbox"/> | <input checked="" type="checkbox"/> | |
| Le projet se situe-t-il, dans ou à proximité : | Oui | Non | Lequel et à quelle distance ? |
| D'un site Natura 2000 ? | <input type="checkbox"/> | <input checked="" type="checkbox"/> | Le site Natura 2000 le plus proche du projet est le SIC FR8201692 "Monts du matin, Combe-Laval et val de Sainte-Marie". Une notice d'incidence a été réalisée dans le cadre du projet de demande d'autorisation de carrière. |
| D'un site classé ? | <input type="checkbox"/> | <input checked="" type="checkbox"/> | |

6. Caractéristiques de l'impact potentiel du projet sur l'environnement et la santé humaine au vu des informations disponibles

6.1 Le projet envisagé est-il susceptible d'avoir les incidences notables suivantes ?

Veillez compléter le tableau suivant :

| Incidences potentielles | | Oui | Non | De quelle nature ? De quelle importance ? Appréciez sommairement l'impact potentiel |
|-------------------------|---|-------------------------------------|-------------------------------------|--|
| Ressources | Engendre-t-il des prélèvements d'eau ? Si oui, dans quel milieu ? | <input type="checkbox"/> | <input checked="" type="checkbox"/> | |
| | Impliquera-t-il des drainages / ou des modifications prévisibles des masses d'eau souterraines ? | <input type="checkbox"/> | <input checked="" type="checkbox"/> | |
| | Est-il excédentaire en matériaux ? | <input type="checkbox"/> | <input checked="" type="checkbox"/> | |
| | Est-il déficitaire en matériaux ? Si oui, utilise-t-il les ressources naturelles du sol ou du sous-sol ? | <input checked="" type="checkbox"/> | <input type="checkbox"/> | Exploitation d'environ 50 000 tonnes par an de sables, pendant 25 ans. Pas d'impact sur la ressource en matériaux. |
| Milieu naturel | Est-il susceptible d'entraîner des perturbations, des dégradations, des destructions de la biodiversité existante : faune, flore, habitats, continuités écologiques ? | <input checked="" type="checkbox"/> | <input type="checkbox"/> | Le projet de carrière a fait l'objet d'une étude du milieu naturel et d'une étude d'impact. Ces documents montrent qu'il y aura destruction d'habitats naturels qui ne présentent pas d'intérêt patrimonial fort et qui sont très artificialisés. Destruction temporaire de milieux favorables au Lézard des murailles. |
| | Si le projet est situé dans ou à proximité d'un site Natura 2000, est-il susceptible d'avoir un impact sur un habitat / une espèce inscrit(e) au | <input type="checkbox"/> | <input checked="" type="checkbox"/> | La notice d'incidences Natura 2000 réalisée dans le cadre de la demande d'autorisation de carrière montre que le projet n'aura pas d'impact sur les sites Natura 2000 proches. |

| | | | | |
|-----------|--|---|--|---|
| | Est-il susceptible d'avoir des incidences sur les autres zones à sensibilité particulière énumérées au 5.2 du présent formulaire ? | <input type="checkbox"/> | <input checked="" type="checkbox"/> | Le projet n'aura pas d'impact sur le Parc Naturel Régional du Vercors. |
| | Engendre-t-il la consommation d'espaces naturels, agricoles, forestiers, maritimes ? | <input checked="" type="checkbox"/> | <input type="checkbox"/> | Consommation d'environ 13 775 m ² de zone boisée. |
| Risques | Est-il concerné par des risques technologiques ? | <input type="checkbox"/> | <input checked="" type="checkbox"/> | |
| | Est-il concerné par des risques naturels ? | <input checked="" type="checkbox"/> | <input type="checkbox"/> | Risque sismique modéré, mais pas de contrainte particulière pour le projet. Risque de foudroiement, mais pas de contrainte particulière pour le projet (installations électriques reliées à la terre). |
| | Engendre-t-il des risques sanitaires ? Est-il concerné par des risques sanitaires ? | <input type="checkbox"/> <input type="checkbox"/> | <input checked="" type="checkbox"/> <input checked="" type="checkbox"/> | |
| Nuisances | Engendre-t-il des déplacements/des trafics | <input checked="" type="checkbox"/> | <input type="checkbox"/> | Le trafic lié au projet de carrière existe déjà en majeure partie (8 camions par jour en moyenne). Le trafic attendu par le projet sera de 8 à 9 camions au maximum par jour. |
| | Est-il source de bruit ? Est-il concerné par des nuisances sonores ? | <input checked="" type="checkbox"/> <input type="checkbox"/> | <input type="checkbox"/> <input checked="" type="checkbox"/> | L'activité d'extraction des matériaux et les travaux de défrichement peuvent être source de bruits. Pas de dépassement de l'émergence sonore admise par la réglementation toutefois. L'encaissement de l'exploitation limitera les bruits, ainsi que la mise en place de merlons acoustiques en limite de site. |

| | | | | |
|-----------|--|-------------------------------------|-------------------------------------|---|
| | Engendre-t-il des odeurs ? Est-il concerné par des nuisances olfactives ? | <input type="checkbox"/> | <input checked="" type="checkbox"/> | |
| | Engendre-t-il des vibrations ? Est-il concerné par des vibrations ? | <input type="checkbox"/> | <input checked="" type="checkbox"/> | |
| | Engendre-t-il des émissions lumineuses ? Est-il concerné par des émissions lumineuses ? | <input type="checkbox"/> | <input checked="" type="checkbox"/> | |
| Emissions | Engendre-t-il des rejets dans l'air ? | <input checked="" type="checkbox"/> | <input type="checkbox"/> | Envois de poussières limités par les mesures déjà mises en place sur le site de la carrière. |
| | Engendre-t-il des rejets liquides ? Si oui, dans quel milieu ? | <input type="checkbox"/> | <input checked="" type="checkbox"/> | |
| | Engendre-t-il des effluents ? | <input type="checkbox"/> | <input checked="" type="checkbox"/> | |
| | Engendre-t-il la production de déchets non dangereux, inertes, dangereux ? | <input checked="" type="checkbox"/> | <input type="checkbox"/> | Terres de découverte utilisées dans le cadre de la remise en état du site. Les DIB, ferrailles, métaux, caoutchoucs produits par les activités du site seront collectés et dirigés vers des filières adaptées. |

| | | | |
|--|--|--------------------------|-------------------------------------|
| Patrimoine / Cadre de vie / Population | Est-il susceptible de porter atteinte au patrimoine architectural, culturel, archéologique et paysager ? | <input type="checkbox"/> | <input checked="" type="checkbox"/> |
| | Engendre-t-il des modifications sur les activités humaines (agriculture, sylviculture, urbanisme, aménagements), notamment l'usage du sol? | <input type="checkbox"/> | <input checked="" type="checkbox"/> |

6.2 Les incidences du projet identifiées au 6.1 sont-elles susceptibles d'être cumulées avec d'autres projets existants ou approuvés ?

Oui Non Si oui, décrivez lesquelles :

6.3 Les incidences du projet identifiées au 6.1 sont-elles susceptibles d'avoir des effets de nature transfrontière ?

Oui Non Si oui, décrivez lesquels :

6.4 Description, le cas échéant, des mesures et des caractéristiques du projet destinées à éviter ou réduire les effets négatifs notables du projet sur l'environnement ou la santé humaine (pour plus de précision, il vous est possible de joindre une annexe traitant de ces éléments) :

La description des mesures qui seront prises dans le cadre du projet de carrière sont reportées dans l'Etude d'impact jointe au dossier de demande d'autorisation ICPE.

7. Auto-évaluation (facultatif)

Au regard du formulaire rempli, estimez-vous qu'il est nécessaire que votre projet fasse l'objet d'une évaluation environnementale ou qu'il devrait en être dispensé ? Expliquez pourquoi.

Le défrichement réalisé est fait dans le cadre d'une demande d'autorisation de carrière (ICPE). Cette dernière fera l'objet d'une étude d'impact complète, d'une étude du milieu naturel et d'une notice d'incidences Natura 2000.

Les différents impacts du projet dans sa globalité seront donc abordés dans ces différents documents. Les mesures à prendre seront définies pour chaque aspect environnemental.

C'est pourquoi nous estimons que le projet de défrichement, réalisé dans le cadre d'une demande d'autorisation de carrière, ne nécessite pas la rédaction d'une évaluation environnementale supplémentaire.

8. Annexes

8.1 Annexes obligatoires

| Objet | | |
|-------|---|-------------------------------------|
| 1 | Document CERFA n°14734 intitulé « informations nominatives relatives au maître d'ouvrage ou pétitionnaire » - non publié ; | <input checked="" type="checkbox"/> |
| 2 | Un plan de situation au 1/25 000 ou, à défaut, à une échelle comprise entre 1/16 000 et 1/64 000 (il peut s'agir d'extraits cartographiques du document d'urbanisme s'il existe) ; | <input checked="" type="checkbox"/> |
| 3 | Au minimum, 2 photographies datées de la zone d'implantation, avec une localisation cartographique des prises de vue, l'une devant permettre de situer le projet dans l'environnement proche et l'autre de le situer dans le paysage lointain ; | <input checked="" type="checkbox"/> |
| 4 | Un plan du projet ou, pour les travaux, ouvrages ou aménagements visés aux catégories 5° a), 6° b) et c), 7°, 9°, 10°, 11°, 12°, 13°, 22°, 32, 38° ; 43° a) et b) de l'annexe à l'article R. 122-2 du code de l'environnement un projet de tracé ou une enveloppe de tracé ; | <input checked="" type="checkbox"/> |
| 5 | Sauf pour les travaux, ouvrages ou aménagements visés aux 5° a), 6° b) et c), 7°, 9°, 10°, 11°, 12°, 13°, 22°, 32, 38° ; 43° a) et b) de l'annexe à l'article R. 122-2 du code de l'environnement : plan des abords du projet (100 mètres au minimum) pouvant prendre la forme de photos aériennes datées et complétées si nécessaire selon les évolutions récentes, à une échelle comprise entre 1/2 000 et 1/5 000. Ce plan devra préciser l'affectation des constructions et terrains avoisinants ainsi que les canaux, plans d'eau et cours d'eau ; | <input checked="" type="checkbox"/> |
| 6 | Si le projet est situé dans un site Natura 2000, un plan de situation détaillé du projet par rapport à ce site. Dans les autres cas, une carte permettant de localiser le projet par rapport aux sites Natura 2000 sur lesquels le projet est susceptible d'avoir des effets. | <input checked="" type="checkbox"/> |

8.2 Autres annexes volontairement transmises par le maître d'ouvrage ou pétitionnaire

Veillez compléter le tableau ci-joint en indiquant les annexes jointes au présent formulaire d'évaluation, ainsi que les parties auxquelles elles se rattachent

| Objet |
|-------|
| |

9. Engagement et signature

Je certifie sur l'honneur l'exactitude des renseignements ci-dessus

Fait à

Saint-Nazaire-en-Royans

le,

17 mars 2017

Signature



Gilles BONNARDEL,
Gérant

Insérez votre signature en cliquant sur le cadre ci-dessus

Liste des annexes

- ANNEXE 1** - CERFA n°14734 intitulé « Informations nominatives relatives au maître d'ouvrage »
- ANNEXE 2** - Carte de localisation au 1/25 000^{ème}
- Vues aériennes du projet :
- ANNEXE 3** -
- Vue aérienne rapprochée depuis le Sud-Est (source : Mission 4 Vents – Novembre 2015)
 - Vue aérienne rapprochée depuis l'Est (source : Mission 4 Vents – Novembre 2015)
- ANNEXE 4** - Plan topographique des zones défrichées
- ANNEXE 5** - Plan des abords du site et de son environnement
- ANNEXE 6** - Carte du réseau Natura 2000



CARRIÈRES PEYSSON
Site d'ORIOLE-EN-ROYANS (26)
Carte de localisation

Echelle : 1/25 000

--- Limite de l'autorisation de carrière demandée

- - - Limites des territoires communaux

■ Emprise des zones défrichées

CARRIERES PEYSSON
Site d'ORIOLE-EN-ROYANS (26)
Source Mission 4 Vents - Novembre 2015

Vue aérienne rapprochée depuis le Sud-Est

Source Mission 4 Vents - Novembre 2015

--- Limite de l'autorisation de carrière

▭ Emprise des zones défrichées

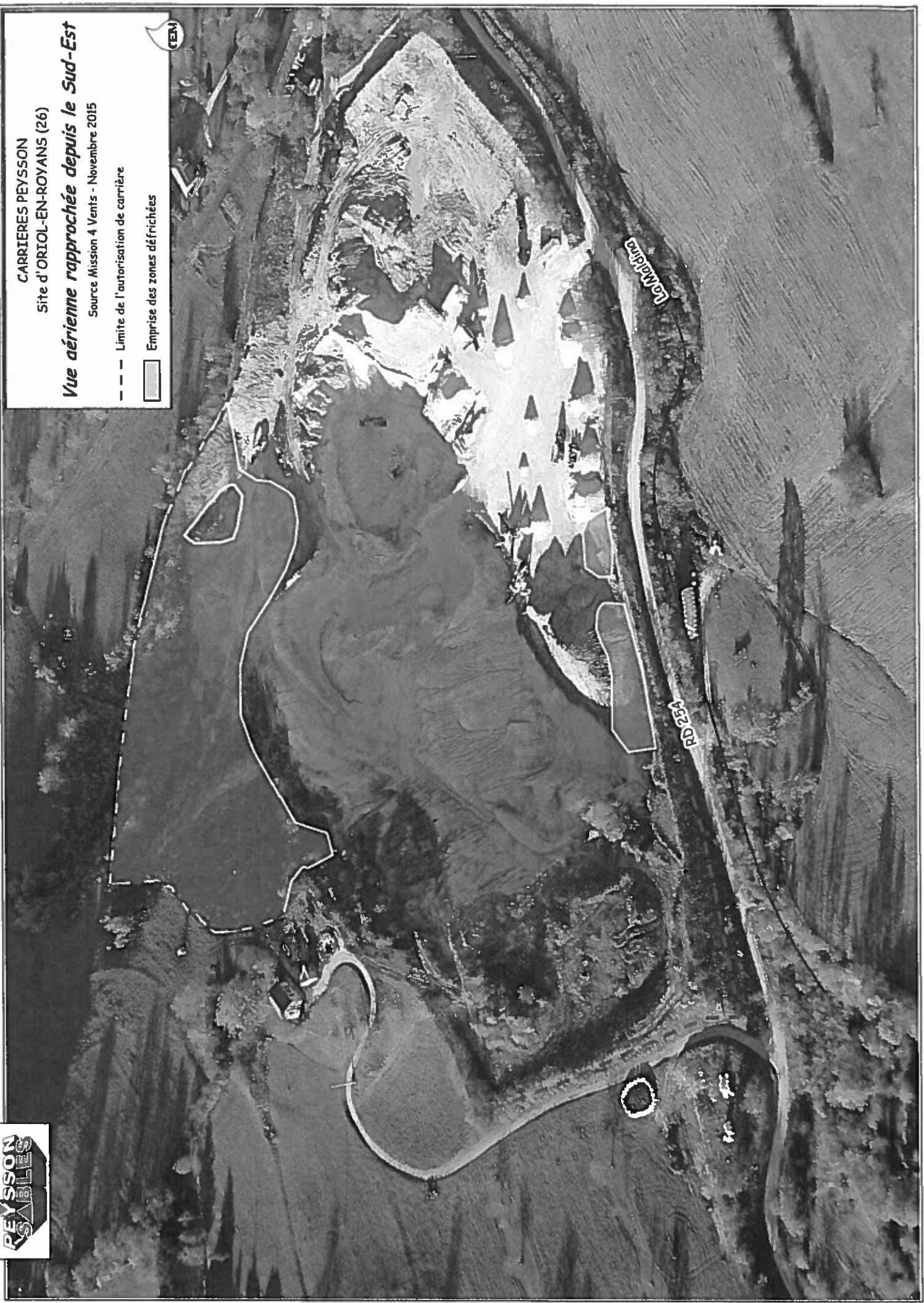

CARRIERES PEYSSON

Site d'ORIOLE-EN-ROYANS (26)

Vue aérienne rapprochée depuis l'Est

Source Mission 4 Vents - Novembre 2015

--- Limite de l'autorisation de carrière

□ Emprise des zones défrichées

PR

EN



CARRIERES PEYSSON
Site d'ORIOL-EN-ROYANS (38)
Plan des zones défrichées
Echelle : 1/1500

- Limite de l'autorisation actuelle de la carrière
- Limite de l'extension demandée
- Limite d'exploitation
- ▨ Ensemble des boisements avant défrichement

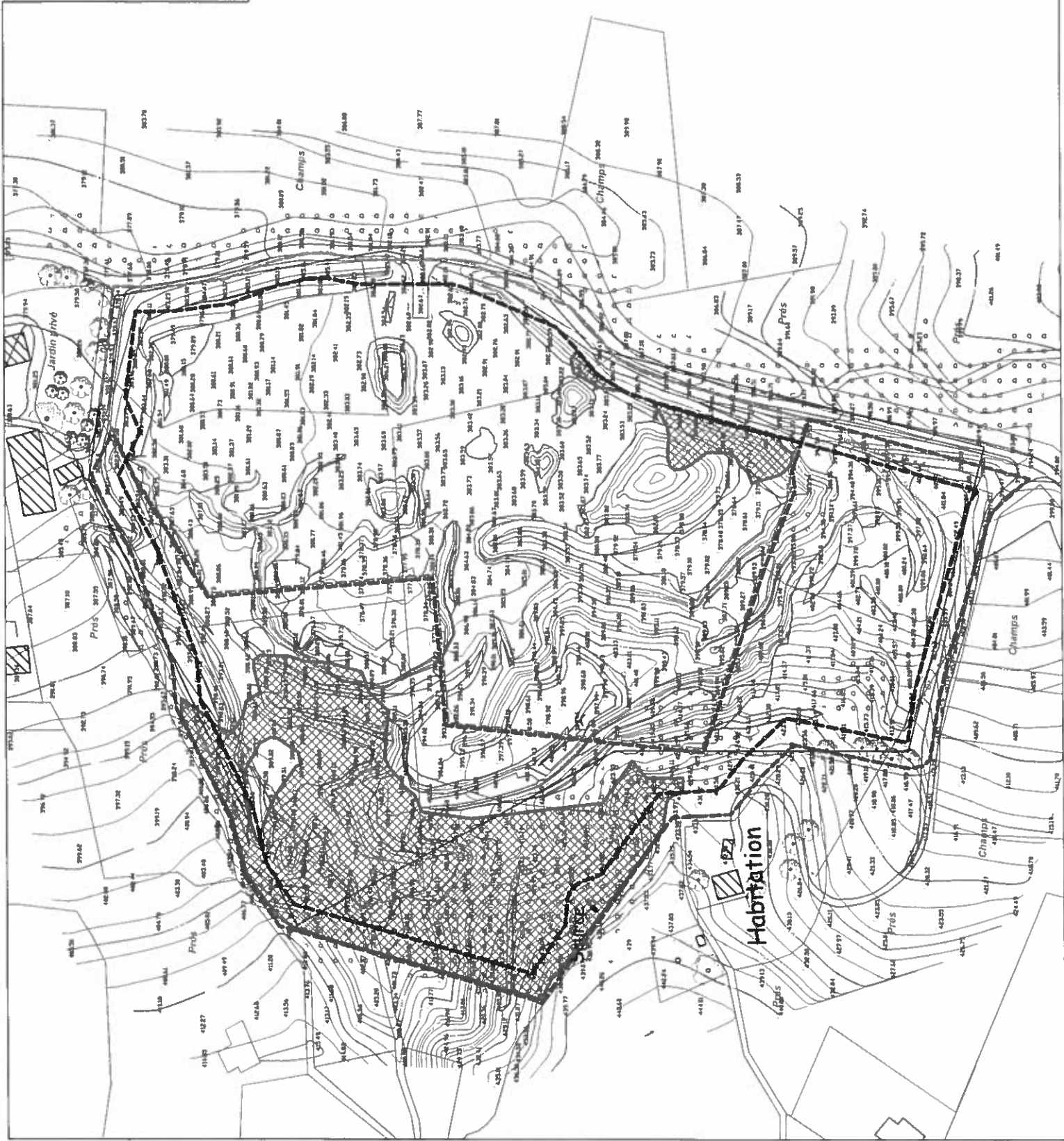
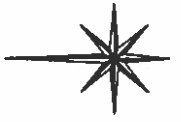

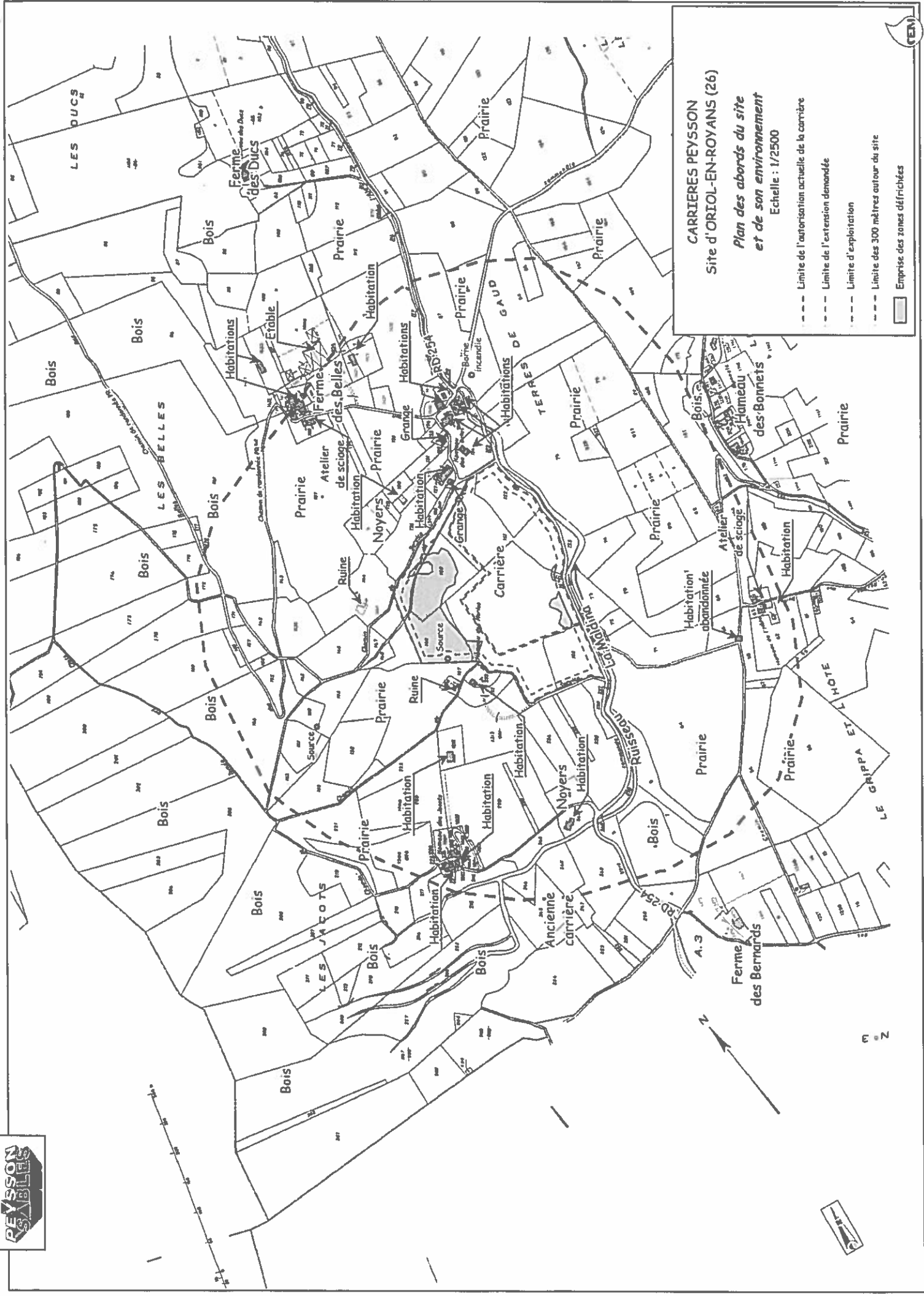

CARRIERES PEYSSON
Site d'ORIOLE-EN-ROYANS (26)
Plan des abords du site
et de son environnement
Echelle : 1/2500

- - - Limite de l'autorisation actuelle de la carrière
- - - Limite de l'extension demandée
- - - Limite d'exploitation
- - - Limite des 300 mètres autour du site
- ▭ Emprise des zones défrichées



ZSC n° FR8201675 :
Sables de l'herbasse et des Balmes de l'Isère

ZSC n° FR8201692 :
Monts du Marin, Combe Laval
et du Vallon de Sainte-Marie

SIC n° FR8201743 :
La Bourne

ZPS n° FR8210017 :
Hauts plateaux du Vercors

SIC n° FR8201744 :
Hauts plateaux et contreforts du Vercors Oriental

SIC n° FR821682 :
Rebord méridional du Vercors

SIC n° FR8201681 :
Pelouses à orchidées et jûnières
du vercors occidental

CARRIERES PEYSSON
Site d'ORLÉAN-EN-ROYANS (26)
Carte du réseau Natura 2000

Echelle : 1/100 000

Emplacement du projet

SIC / ZSC

ZPS

