

4.2 Objectifs du projet

Répondre à un besoins de stationnement et de sécurisation de l'entrée et la sortie des élèves

4.3 Décrivez sommairement le projet

4.3.1 dans sa phase travaux

travaux de terrassement et d'aménagement des aires de stationnement et des aires végétalisées

4.3.2 dans sa phase d'exploitation

utilisation par les personnes accédant à l'école, mise en place de bornes escamotables pour éviter une utilisation différente

4.4 A quelle(s) procédure(s) administrative(s) d'autorisation le projet a-t-il été ou sera-t-il soumis ?

La décision de l'autorité environnementale devra être jointe au(x) dossier(s) d'autorisation(s).

Permis d'aménager.

4.5 Dimensions et caractéristiques du projet et superficie globale de l'opération - préciser les unités de mesure utilisées

Grandeurs caractéristiques	Valeur(s)
54 places 760 m ² cheminements piétons 544 m ² espaces végétalisés 260 m ² Voirie 810 m ²	

4.6 Localisation du projet

Adresse et commune(s)
d'implantation

Rue Pierre et Marie CURIE
63118 CEBAZAT

Coordonnées géographiques¹

Long. 03° 10' 16" E Lat. 45° 83' 51" N

Pour les catégories 5° a), 6° a), b) et c), 7° a), b) 9° a), b), c), d), 10°, 11° a) b), 12°, 13°, 22°, 32°, 34°, 38° ; 43° a), b) de l'annexe à l'article R. 122-2 du code de l'environnement :

Point de départ :

Long. ___° ___' ___" Lat. ___° ___' ___"

Point d'arrivée :

Long. ___° ___' ___" Lat. ___° ___' ___"

Communes traversées :

Joignez à votre demande les annexes n° 2 à 6

4.7 S'agit-il d'une modification/extension d'une installation ou d'un ouvrage existant ?

Oui

Non

4.7.1 Si oui, cette installation ou cet ouvrage a-t-il fait l'objet d'une évaluation environnementale ?

Oui

Non

4.7.2 Si oui, décrivez sommairement les différentes composantes de votre projet et indiquez à quelle date il a été autorisé ?

¹ Pour l'outre-mer, voir notice explicative

5. Sensibilité environnementale de la zone d'implantation envisagée

Afin de réunir les informations nécessaires pour remplir le tableau ci-dessous, vous pouvez vous rapprocher des services instructeurs, et vous référer notamment à l'outil de cartographie interactive CARMEN, disponible sur le site de chaque direction régionale.

Le site Internet du ministère en charge de l'environnement vous propose, dans la rubrique concernant la demande de cas par cas, la liste des sites internet où trouver les données environnementales par région utiles pour remplir le formulaire.

Le projet se situe-t-il :	Oui	Non	Lequel/Laquelle ?
Dans une zone naturelle d'intérêt écologique, faunistique et floristique de type I ou II (ZNIEFF) ?	<input type="checkbox"/>	<input checked="" type="checkbox"/>	
En zone de montagne ?	<input type="checkbox"/>	<input checked="" type="checkbox"/>	
Dans une zone couverte par un arrêté de protection de biotope ?	<input type="checkbox"/>	<input checked="" type="checkbox"/>	
Sur le territoire d'une commune littorale ?	<input type="checkbox"/>	<input checked="" type="checkbox"/>	
Dans un parc national, un parc naturel marin, une réserve naturelle (nationale ou régionale), une zone de conservation halieutique ou un parc naturel régional ?	<input type="checkbox"/>	<input checked="" type="checkbox"/>	
Sur un territoire couvert par un plan de prévention du bruit, arrêté ou le cas échéant, en cours d'élaboration ?	<input type="checkbox"/>	<input checked="" type="checkbox"/>	
Dans un bien inscrit au patrimoine mondial ou sa zone tampon, un monument historique ou ses abords ou un site patrimonial remarquable ?	<input type="checkbox"/>	<input checked="" type="checkbox"/>	
Dans une zone humide ayant fait l'objet d'une délimitation ?	<input type="checkbox"/>	<input checked="" type="checkbox"/>	

Dans une commune couverte par un plan de prévention des risques naturels prévisibles (PPRN) ou par un plan de prévention des risques technologiques (PPRT) ? Si oui, est-il prescrit ou approuvé ?	<input type="checkbox"/>	<input checked="" type="checkbox"/>	
Dans un site ou sur des sols pollués ?	<input type="checkbox"/>	<input checked="" type="checkbox"/>	
Dans une zone de répartition des eaux ?	<input type="checkbox"/>	<input checked="" type="checkbox"/>	
Dans un périmètre de protection rapprochée d'un captage d'eau destiné à la consommation humaine ou d'eau minérale naturelle ?	<input type="checkbox"/>	<input checked="" type="checkbox"/>	
Dans un site inscrit ?	<input type="checkbox"/>	<input checked="" type="checkbox"/>	
Le projet se situe-t-il, dans ou à proximité :	Oui	Non	Lequel et à quelle distance ?
D'un site Natura 2000 ?	<input type="checkbox"/>	<input checked="" type="checkbox"/>	
D'un site classé ?	<input type="checkbox"/>	<input checked="" type="checkbox"/>	

6. Caractéristiques de l'impact potentiel du projet sur l'environnement et la santé humaine au vu des informations disponibles

6.1 Le projet envisagé est-il susceptible d'avoir les incidences notables suivantes ?

Veillez compléter le tableau suivant :

Incidences potentielles		Oui	Non	De quelle nature ? De quelle importance ? <i>Appréciez sommairement l'impact potentiel</i>
Ressources	Engendre-t-il des prélèvements d'eau ? Si oui, dans quel milieu ?	<input type="checkbox"/>	<input checked="" type="checkbox"/>	
	Impliquera-t-il des drainages / ou des modifications prévisibles des masses d'eau souterraines ?	<input type="checkbox"/>	<input checked="" type="checkbox"/>	
	Est-il excédentaire en matériaux ?	<input checked="" type="checkbox"/>	<input type="checkbox"/>	Le terrassement des voiries nécessitera probablement d'évacuer les matériaux impropres à leur réutilisation.
	Est-il déficitaire en matériaux ? Si oui, utilise-t-il les ressources naturelles du sol ou du sous-sol ?	<input checked="" type="checkbox"/>	<input type="checkbox"/>	Structure de chaussée réalisée avec de la grave de carrière concassée, finition en béton bitumineux.
Milieu naturel	Est-il susceptible d'entraîner des perturbations, des dégradations, des destructions de la biodiversité existante : faune, flore, habitats, continuités écologiques ?	<input checked="" type="checkbox"/>	<input type="checkbox"/>	Faibles perturbations. Parcelles actuellement cultivées (vigne, mais délimitées au Nord par une route départementale à l'Est et au Sud par des zone construites
	Si le projet est situé dans ou à proximité d'un site Natura 2000, est-il susceptible d'avoir un impact sur un habitat / une espèce inscrit(e) au Formulaire Standard de Données du site ?	<input type="checkbox"/>	<input checked="" type="checkbox"/>	

	Est-il susceptible d'avoir des incidences sur les autres zones à sensibilité particulière énumérées au 5.2 du présent formulaire ?	<input type="checkbox"/>	<input checked="" type="checkbox"/>	
	Engendre-t-il la consommation d'espaces naturels, agricoles, forestiers, maritimes ?	<input type="checkbox"/>	<input checked="" type="checkbox"/>	
Risques	Est-il concerné par des risques technologiques ?	<input type="checkbox"/>	<input checked="" type="checkbox"/>	
	Est-il concerné par des risques naturels ?	<input checked="" type="checkbox"/>	<input type="checkbox"/>	sismicité modérée
	Engendre-t-il des risques sanitaires ?	<input type="checkbox"/>	<input checked="" type="checkbox"/>	
	Est-il concerné par des risques sanitaires ?	<input type="checkbox"/>	<input checked="" type="checkbox"/>	
Nuisances	Engendre-t-il des déplacements/des trafics	<input type="checkbox"/>	<input checked="" type="checkbox"/>	
	Est-il source de bruit ?	<input type="checkbox"/>	<input checked="" type="checkbox"/>	pas de nuisance autres que les actuelles
	Est-il concerné par des nuisances sonores ?	<input type="checkbox"/>	<input checked="" type="checkbox"/>	

	<p>Engendre-t-il des odeurs ?</p> <p>Est-il concerné par des nuisances olfactives ?</p>	<input type="checkbox"/>	<input checked="" type="checkbox"/>	
	<p>Engendre-t-il des vibrations ?</p> <p>Est-il concerné par des vibrations ?</p>	<input type="checkbox"/>	<input checked="" type="checkbox"/>	
	<p>Engendre-t-il des émissions lumineuses ?</p> <p>Est-il concerné par des émissions lumineuses ?</p>	<input checked="" type="checkbox"/>	<input type="checkbox"/>	Émission lumineuse provenant de l'éclairage de la voie.
Emissions	<p>Engendre-t-il des rejets dans l'air ?</p>	<input type="checkbox"/>	<input checked="" type="checkbox"/>	
	<p>Engendre-t-il des rejets liquides ?</p> <p>Si oui, dans quel milieu ?</p>	<input checked="" type="checkbox"/>	<input type="checkbox"/>	Eaux pluviales issues de la voirie, récoltées et rejetées dans le réseau eaux pluviales communal après rétention.
	<p>Engendre-t-il des effluents ?</p>	<input type="checkbox"/>	<input checked="" type="checkbox"/>	
	<p>Engendre-t-il la production de déchets non dangereux, inertes, dangereux ?</p>	<input type="checkbox"/>	<input checked="" type="checkbox"/>	

Patrimoine / Cadre de vie / Population	Est-il susceptible de porter atteinte au patrimoine architectural, culturel, archéologique et paysager ?	<input type="checkbox"/>	<input checked="" type="checkbox"/>
	Engendre-t-il des modifications sur les activités humaines (agriculture, sylviculture, urbanisme, aménagements), notamment l'usage du sol ?	<input type="checkbox"/>	<input checked="" type="checkbox"/>

6.2 Les incidences du projet identifiées au 6.1 sont-elles susceptibles d'être cumulées avec d'autres projets existants ou approuvés ?

Oui Non Si oui, décrivez lesquelles :

6.3 Les incidences du projet identifiées au 6.1 sont-elles susceptibles d'avoir des effets de nature transfrontière ?

Oui Non Si oui, décrivez lesquels :

6.4 Description, le cas échéant, des mesures et des caractéristiques du projet destinées à éviter ou réduire les effets négatifs notables du projet sur l'environnement ou la santé humaine (pour plus de précision, il vous est possible de joindre une annexe traitant de ces éléments) :

(This area is intentionally left blank for the user to provide a description of the project and its environmental or health impacts, and any measures to avoid or reduce them.)

7. Auto-évaluation (facultatif)

Au regard du formulaire rempli, estimez-vous qu'il est nécessaire que votre projet fasse l'objet d'une évaluation environnementale ou qu'il devrait en être dispensé ? Expliquez pourquoi.

Au regard de la description du projet, il ne semble pas nécessaire qu'une évaluation soit nécessaire.

le projet est la pour structurer et sécuriser un flux de circulation qui est et sera engendré par le groupe scolaire, l'aménagement de ce parking n'apportera aucune circulation supplémentaire et nuisance.

les bornes escamotables définiront les heures d'ouverture et de fermeture du parking.

8. Annexes

8.1 Annexes obligatoires

Objet		
1	Document CERFA n°14734 intitulé « informations nominatives relatives au maître d'ouvrage ou pétitionnaire » - non publié ;	<input checked="" type="checkbox"/>
2	Un plan de situation au 1/25 000 ou, à défaut, à une échelle comprise entre 1/16 000 et 1/64 000 (Il peut s'agir d'extraits cartographiques du document d'urbanisme s'il existe) ;	<input checked="" type="checkbox"/>
3	Au minimum, 2 photographies datées de la zone d'implantation, avec une localisation cartographique des prises de vue, l'une devant permettre de situer le projet dans l'environnement proche et l'autre de le situer dans le paysage lointain ;	<input checked="" type="checkbox"/>
4	Un plan du projet <u>ou</u> , pour les travaux, ouvrages ou aménagements visés aux catégories 5° a), 6°a), b) et c), 7°a), b), 9°a), b), c), d), 10°, 11°a), b), 12°, 13°, 22°, 32, 38° ; 43° a) et b) de l'annexe à l'article R. 122-2 du code de l'environnement un projet de tracé ou une enveloppe de tracé ;	<input type="checkbox"/>
5	Sauf pour les travaux, ouvrages ou aménagements visés aux 5° a), 6°a), b) et c), 7° a), b), 9°a), b), c), d), 10°, 11°a), b), 12°, 13°, 22°, 32, 38° ; 43° a) et b) de l'annexe à l'article R. 122-2 du code de l'environnement : plan des abords du projet (100 mètres au minimum) pouvant prendre la forme de photos aériennes datées et complétées si nécessaire selon les évolutions récentes, à une échelle comprise entre 1/2 000 et 1/5 000. Ce plan devra préciser l'affectation des constructions et terrains avoisinants ainsi que les canaux, plans d'eau et cours d'eau ;	<input checked="" type="checkbox"/>
6	Si le projet est situé dans un site Natura 2000, un plan de situation détaillé du projet par rapport à ce site. Dans les autres cas, une carte permettant de localiser le projet par rapport aux sites Natura 2000 sur lesquels le projet est susceptible d'avoir des effets.	<input type="checkbox"/>

8.2 Autres annexes volontairement transmises par le maître d'ouvrage ou pétitionnaire

Veillez compléter le tableau ci-joint en indiquant les annexes jointes au présent formulaire d'évaluation, ainsi que les parties auxquelles elles se rattachent

Objet

9. Engagement et signature

Je certifie sur l'honneur l'exactitude des renseignements ci-dessus

Fait à

Cébazat

le.

06 JUIL 2018

Signature



Le Maire
Flavien NEUVY

Département du PUY-DE-DÔME
COMMUNE DE CEBAZAT

AMENAGEUR :



Mairie de Cebazat
8 bis cours des Perches
63118 CEBAZAT

"Parking Groupe Scolaire
Pierre et Marie Curie"

ETUDE CAS PAR CAS
Plan de situation

2



GEOVAL S.E.L.A.R.L
de GEOMETRES-EXPERTS
B.E.T. VRD

38 rue de Sarliève – CS 10012
63808 COURNON D'AUVERGNE Cedex
TEL:04-73-37-91-01 FAX:04-73-30-91-15
Email: cournon@geoval.info



DATE

Juin 2018

DOSSIER N°

C18211

INDICE

A

NOM FICHER

PA1_situation.doc

PLAN DE SITUATION

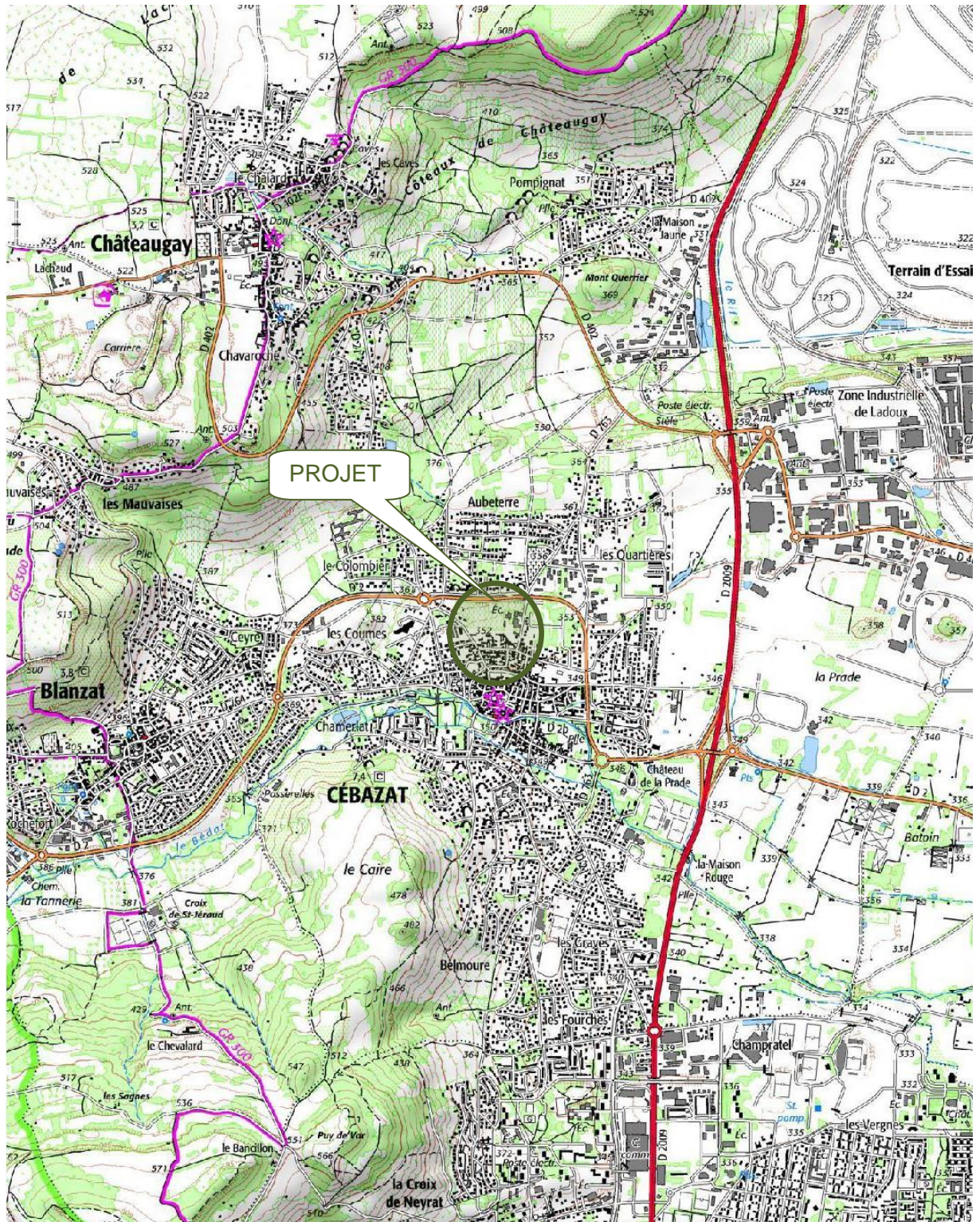

ECHELLE 1/25000

EXTRAIT CADASTRAL
ECHELLE 1/2000 section AY n° 309 et 310p

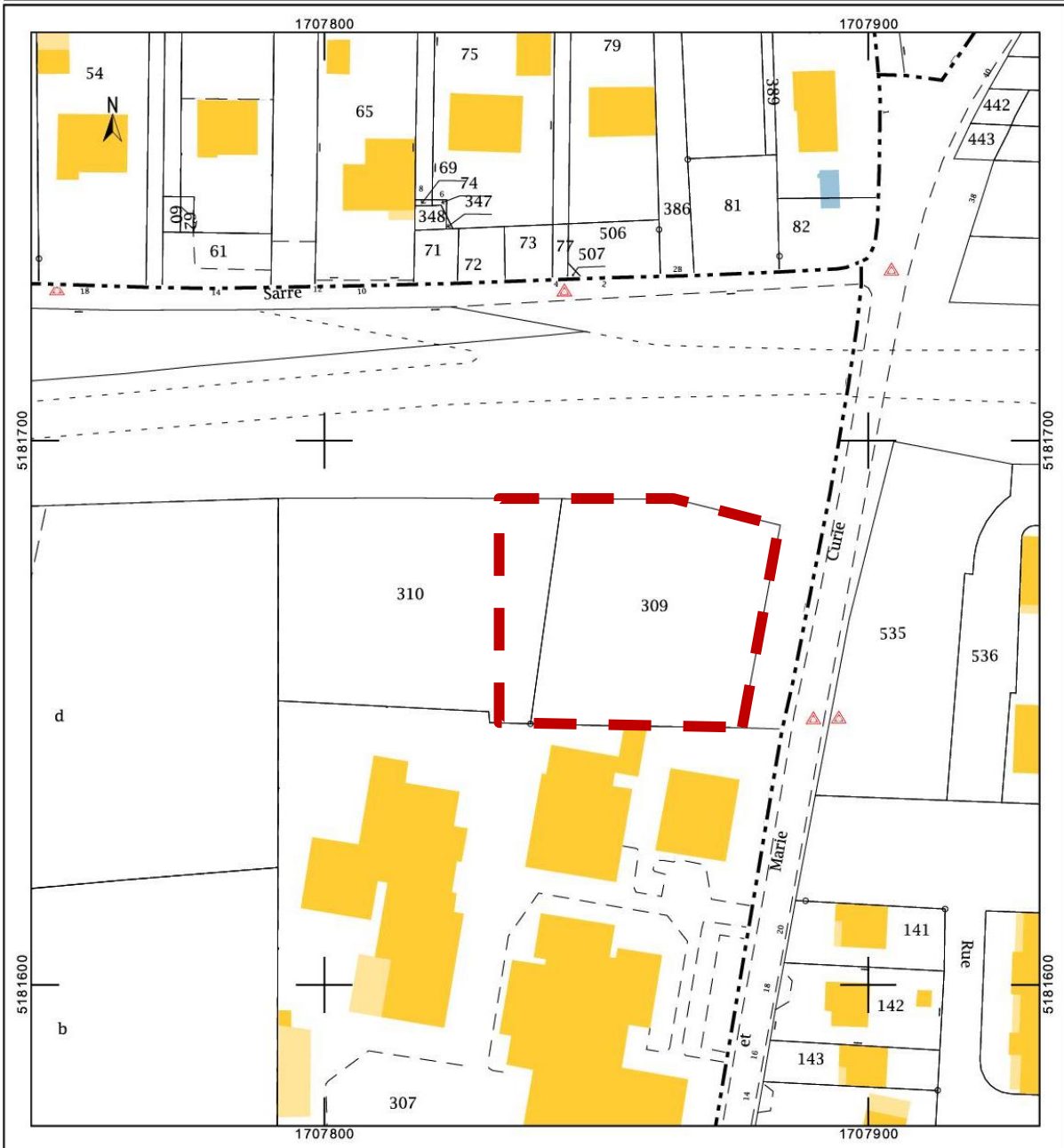

Département du PUY-DE-DÔME
COMMUNE DE CEBAZAT

AMENAGEUR :



Mairie de Cebazat
8 bis cours des Perches
63118 CEBAZAT

"Parking Groupe Scolaire Pierre et Marie Curie"

3 PHOTOGRAPHIES

5 PLANS DES ABORDS DU PROJET



GEOVAL S.E.L.A.R.L
de GEOMETRES-EXPERTS
B.E.T. VRD

38 rue de Sarliève – CS 10012
63808 COURNON D'AUVERGNE Cedex
TEL:04-73-37-91-01 FAX:04-73-30-91-15
Email: cournon@geoval.info



DATE

Juin 2018

DOSSIER N°

C18211

INDICE

A

NOM FICHER

PA2_notice.doc

PLAN DES ABORDS



RD AU DESSUS DU PROJET

ENSEMBLE D'HABITATIONS

GROUPE SCOLAIRE

VUES SUR LE TERRAIN DEPUIS LA ROUTE DEPARTEMENTALE



Département du Puy de Dôme
COMMUNE DE CÉBAZAT

AMENAGEUR :
 Commune de CÉBAZAT
 Maire
 8 Bis cours des Perches
 63118 CÉBAZAT

PARKING
G.S.PIERRE ET MARIE CURIE

PLAN DE COMPOSITION

04

GEVAL SELARL
 96 GEOMETRES-ARTISTS
 B.E.T.V.M.D

28 Rue de Saffray - CS 10912
 28 Rue de Saffray - CS 10912
 43000 AUVERGNONE Cedex
 TEL:0473232411
 Email: comunion@geoval.fr

OPCIBI
 Syndicat d'Avant-projet
 N° 03 12 218

ECHELLE	1/500
DATE	décembre 2017
DOSSIER N°	B17150
INDICE	A
Nom Fichier	PA-C18211.dwg

ant une rectification du plan cadastral

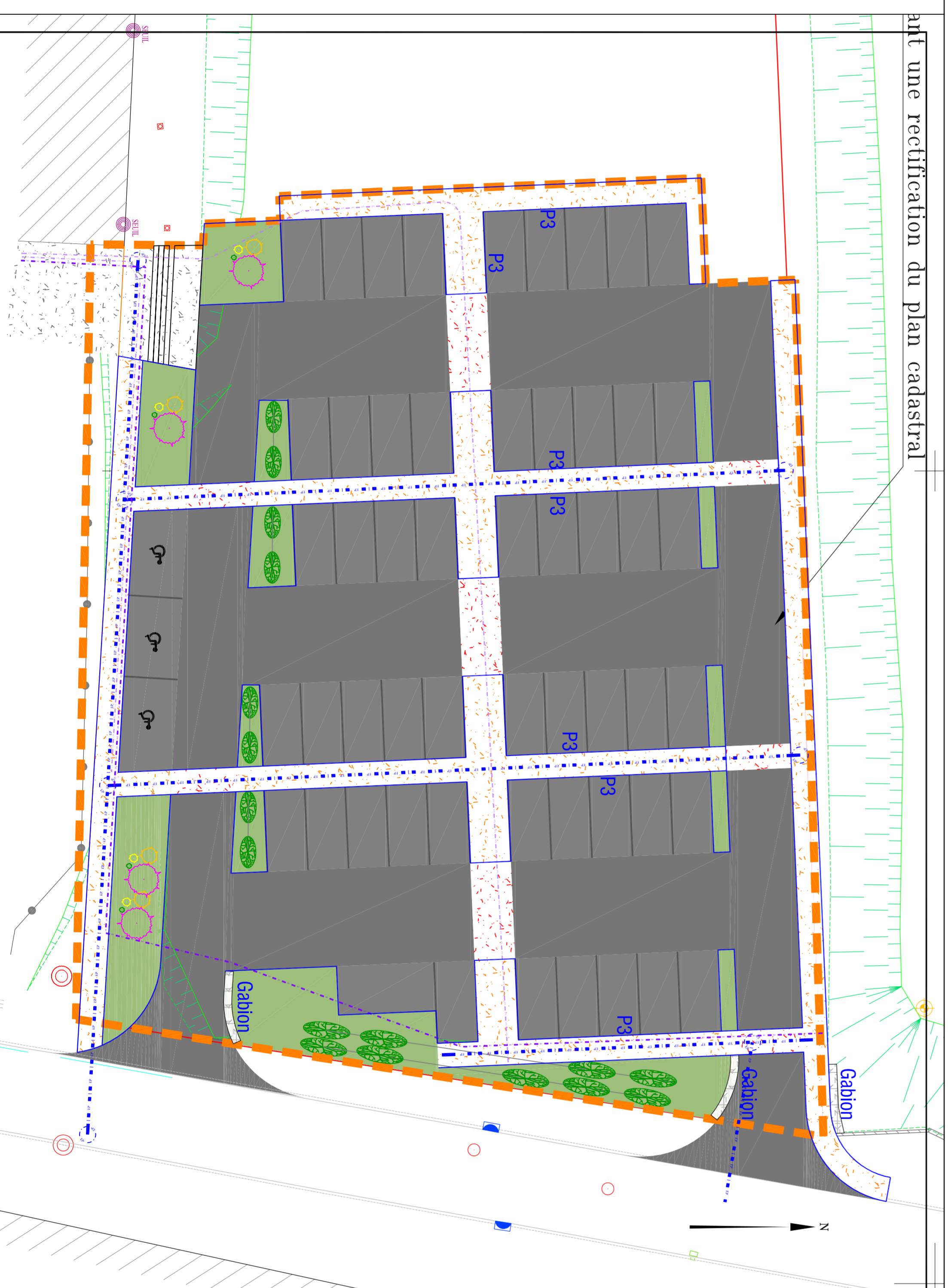

Indice	Date	Désignation
A	juin 2018	Initial

PERIMETRE DE L'OPERATION

LOTS A USAGE COMMUN

- VOIRIE - CHAUSSEE / PARKING
- VOIRIE - ESPACES VERTS
- VOIRIE - CHEMINEMENT
- VOIRIE - RESINE

TALUS donné à titre indicatif

PLANTATIONS

Point de repère du bornage actuel
 Point de repère du bornage envisagé
 au cours des travaux

Les surfaces et cotes des lots aménagés
 sont indiquées en rouge.
 Elles seront précisées après bornage

Application du cadastre digitalisé
 M014 Les Coordonnées sont indiquées en RG 83 CG45
 Le Métrage est vérifié à l'illuminé Normale