

**Demande d'examen au cas par cas préalable
à la réalisation éventuelle d'une évaluation environnementale**

Article R. 122-3 du code de l'environnement

Ce formulaire sera publié sur le site internet de l'autorité environnementale
Avant de remplir cette demande, lire attentivement la notice explicative

Cadre réservé à l'autorité environnementale

Date de réception : 16/10/2017 Dossier complet le : 26/10/2017 N° d'enregistrement : 2017-ARA-DP-00826

1. Intitulé du projet

Guidance paysagère du cratère du Puy de Chaumont

2. Identification du (ou des) maître(s) d'ouvrage ou du (ou des) pétitionnaire(s)

2.1 Personne physique

Nom Prénom

2.2 Personne morale

Dénomination ou raison sociale Syndicat Mixte de Gestion Forestière Volvic Sources et Volcans

Nom, prénom et qualité de la personne habilitée à représenter la personne morale M. BARDIN FRANCK - Président

RCS / SIRET 20004841100017 Forme juridique Syndicat fixe

Joignez à votre demande l'annexe obligatoire n°1

3. Catégorie(s) applicable(s) du tableau des seuils et critères annexé à l'article R. 122-2 du code de l'environnement et dimensionnement correspondant du projet

N° de catégorie et sous-catégorie	Caractéristiques du projet au regard des seuils et critères de la catégorie (Préciser les éventuelles rubriques issues d'autres nomenclatures (ICPE, IOTA, etc.))
H7.	Déboisement en vue d'une reconversion de sols portant sur une superficie totale de 1,4 ha.

4. Caractéristiques générales du projet

Doivent être annexées au présent formulaire les pièces énoncées à la rubrique 8.1 du formulaire

4.1 Nature du projet, y compris les éventuels travaux de démolition

Déboisement du cratère du Puy de Chaumont (commune de Chanat La-Bouteyre)
Forêt communale de Chanat gérée au sein du Syndicat fixe de Gestion Forestière de Volvic, Sources et Volcans et relevant du Régime Forestier.

4.2 Objectifs du projet

Mise en valeur paysagère du Puy de Chaumont dans le cadre de la candidature Patrimoine Mondial (UNESCO) => Améliorer la lecture des formes volcaniques.

Cette ouverture du cratère a été proposée lors d'une étude paysagère menée pour définir des méthodes d'exploitation forestière respectueuses des paysages et de l'environnement (câble mât, traction animale ---).

4.3 Décrivez sommairement le projet

4.3.1 dans sa phase travaux

- Exploitation sur 1,4 ha d'une plantation d'épicéas (diamètres moyens: 30-35 cm ; hauteurs moyennes : 25-29 m).
- Passage d'un broyeur de surface pour rassembler les souches
- Phase de repos (environ 1 an) pour permettre la décomposition des copeaux de bois et leur incorporation au sol
- Ensemencement à partir de mélanges herbacés locaux

4.3.2 dans sa phase d'exploitation

- Engagement du Conseil Départemental du Puy-de-Dôme de signer une convention avec le SMGF pour entretenir le cratère et maintenir l'espace ouvert soit par le pâturage soit mécaniquement.

4.4 A quelle(s) procédure(s) administrative(s) d'autorisation le projet a-t-il été ou sera-t-il soumis ?

La décision de l'autorité environnementale devra être jointe au(x) dossier(s) d'autorisation(s).

- Dépeçage
 - Avis au titre des sites classés "Chaîne des Puys"

4.5 Dimensions et caractéristiques du projet et superficie globale de l'opération - préciser les unités de mesure utilisées

Grandeurs caractéristiques	Valeur(s)
Déboisement en plein de 1,4 ha	

4.6 Localisation du projet

Adresse et commune(s) d'implantation

Puy de Chaumont
 Commune de Chamat de Puteyre
 cf plans joints

Coordonnées géographiques¹

Long. ___° ___' ___" Lat. ___° ___' ___"

Pour les catégories 5° a), 6° a), b) et c), 7° a), b) 9° a), b), c), d), 10°, 11° a) b), 12°, 13°, 22°, 32°, 34°, 38° ; 43° a), b) de l'annexe à l'article R. 122-2 du code de l'environnement :

Point de départ :

Long. ___° ___' ___" Lat. ___° ___' ___"

Point d'arrivée :

Long. ___° ___' ___" Lat. ___° ___' ___"

Communes traversées :

Joignez à votre demande les annexes n° 2 à 6

4.7 S'agit-il d'une modification/extension d'une installation ou d'un ouvrage existant ?

Oui

Non

4.7.1 Si oui, cette installation ou cet ouvrage a-t-il fait l'objet d'une évaluation environnementale ?

Oui

Non

4.7.2 Si oui, décrivez sommairement les différentes composantes de votre projet et indiquez à quelle date il a été autorisé ?

¹ Pour l'outre-mer, voir notice explicative

5. Sensibilité environnementale de la zone d'implantation envisagée

Afin de réunir les informations nécessaires pour remplir le tableau ci-dessous, vous pouvez vous rapprocher des services instructeurs, et vous référer notamment à l'outil de cartographie interactive CARMEN, disponible sur le site de chaque direction régionale.

Le site internet du ministère en charge de l'environnement vous propose, dans la rubrique concernant la demande de cas par cas, la liste des sites internet où trouver les données environnementales par région utiles pour remplir le formulaire.

Le projet se situe-t-il :	Oui	Non	Lequel/Laquelle ?
Dans une zone naturelle d'intérêt écologique, faunistique et floristique de type I ou II (ZNIEFF) ?	<input checked="" type="checkbox"/>	<input type="checkbox"/>	ZNIEFF I : Secteur central de la Chaîne des Puys ZNIEFF II : Chaîne des Puys
En zone de montagne ?	<input type="checkbox"/>	<input checked="" type="checkbox"/>	
Dans une zone couverte par un arrêté de protection de biotope ?	<input type="checkbox"/>	<input checked="" type="checkbox"/>	
Sur le territoire d'une commune littorale ?	<input type="checkbox"/>	<input checked="" type="checkbox"/>	
Dans un parc national, un parc naturel marin, une réserve naturelle (nationale ou régionale), une zone de conservation halieutique ou un parc naturel régional ?	<input checked="" type="checkbox"/>	<input type="checkbox"/>	Parc Naturel Régional des Volcans d'Auvergne.
Sur un territoire couvert par un plan de prévention du bruit, arrêté ou le cas échéant, en cours d'élaboration ?	<input type="checkbox"/>	<input checked="" type="checkbox"/>	
Dans un bien inscrit au patrimoine mondial ou sa zone tampon, un monument historique ou ses abords ou un site patrimonial remarquable ?	<input type="checkbox"/>	<input checked="" type="checkbox"/>	Projet d'inscription au patrimoine mondial.
Dans une zone humide ayant fait l'objet d'une délimitation ?	<input type="checkbox"/>	<input checked="" type="checkbox"/>	

Dans une commune couverte par un plan de prévention des risques naturels prévisibles (PPRN) ou par un plan de prévention des risques technologiques (PPRT) ? Si oui, est-il prescrit ou approuvé ?	<input type="checkbox"/>	<input checked="" type="checkbox"/>	
Dans un site ou sur des sols pollués ?	<input type="checkbox"/>	<input checked="" type="checkbox"/>	
Dans une zone de répartition des eaux ?	<input type="checkbox"/>	<input checked="" type="checkbox"/>	
Dans un périmètre de protection rapprochée d'un captage d'eau destiné à la consommation humaine ou d'eau minérale naturelle ?	<input type="checkbox"/>	<input checked="" type="checkbox"/>	
Dans un site inscrit ?	<input type="checkbox"/>	<input checked="" type="checkbox"/>	
Le projet se situe-t-il, dans ou à proximité :	Oui	Non	Lequel et à quelle distance ?
D'un site Natura 2000 ?	<input checked="" type="checkbox"/>	<input type="checkbox"/>	Le Puy de Chaumont se trouve pour son caractère à 400 m du site Natura 2000 FR8301052. Chaîne des Puys.
D'un site classé ?	<input checked="" type="checkbox"/>	<input type="checkbox"/>	Périmètre des travaux inclus dans le site Classé de la Chaîne des Puys.

6. Caractéristiques de l'impact potentiel du projet sur l'environnement et la santé humaine au vu des informations disponibles

6.1 Le projet envisagé est-il **susceptible** d'avoir les incidences notables suivantes ?

Veillez compléter le tableau suivant :

Incidences potentielles		Oui	Non	De quelle nature ? De quelle importance ? Appréciez sommairement l'impact potentiel
Ressources	Engendre-t-il des prélèvements d'eau ? Si oui, dans quel milieu ?	<input type="checkbox"/>	<input checked="" type="checkbox"/>	
	Impliquera-t-il des drainages / ou des modifications prévisibles des masses d'eau souterraines ?	<input type="checkbox"/>	<input checked="" type="checkbox"/>	
	Est-il excédentaire en matériaux ?	<input type="checkbox"/>	<input checked="" type="checkbox"/>	
	Est-il déficitaire en matériaux ? Si oui, utilise-t-il les ressources naturelles du sol ou du sous-sol ?	<input type="checkbox"/>	<input checked="" type="checkbox"/>	
Milieu naturel	Est-il susceptible d'entraîner des perturbations, des dégradations, des destructions de la biodiversité existante : faune, flore, habitats, continuités écologiques ?	<input type="checkbox"/>	<input checked="" type="checkbox"/>	Un site de modification de Chauette de Tengmaln a été répertorié à 550m de la zone de travaux. Les préconisations environnementales pour cette espèce fournies par l'ONF gestionnaire établissent une zone de 100m autour de l'arbre gîte de quiétude.
	Si le projet est situé dans ou à proximité d'un site Natura 2000, est-il susceptible d'avoir un impact sur un habitat / une espèce inscrit(e) au Formulaire Standard de Données du site ?	<input type="checkbox"/>	<input checked="" type="checkbox"/>	A cette distance, les travaux d'exploitation ne devraient donc pas avoir d'incidence sur l'espèce.

	Est-il susceptible d'avoir des incidences sur les autres zones à sensibilité particulière énumérées au 5.2 du présent formulaire ?	<input type="checkbox"/>	<input checked="" type="checkbox"/>	
	Engendre-t-il la consommation d'espaces naturels, agricoles, forestiers, maritimes ?	<input checked="" type="checkbox"/>	<input type="checkbox"/>	Consommation de 1,4 ha de surface boisée ne remettant pas en cause la destination forestière du Teyde Chauvent
Risques	Est-il concerné par des risques technologiques ?	<input type="checkbox"/>	<input checked="" type="checkbox"/>	
	Est-il concerné par des risques naturels ?	<input type="checkbox"/>	<input checked="" type="checkbox"/>	
	Engendre-t-il des risques sanitaires ?	<input type="checkbox"/>	<input checked="" type="checkbox"/>	
	Est-il concerné par des risques sanitaires ?	<input type="checkbox"/>	<input checked="" type="checkbox"/>	
Nuisances	Engendre-t-il des déplacements/des trafics	<input type="checkbox"/>	<input checked="" type="checkbox"/>	
	Est-il source de bruit ?	<input type="checkbox"/>	<input checked="" type="checkbox"/>	
	Est-il concerné par des nuisances sonores ?	<input type="checkbox"/>	<input checked="" type="checkbox"/>	

	Engendre-t-il des odeurs ? Est-il concerné par des nuisances olfactives ?	<input type="checkbox"/>	<input checked="" type="checkbox"/>	
	Engendre-t-il des vibrations ? Est-il concerné par des vibrations ?	<input type="checkbox"/>	<input checked="" type="checkbox"/>	
	Engendre-t-il des émissions lumineuses ? Est-il concerné par des émissions lumineuses ?	<input type="checkbox"/>	<input checked="" type="checkbox"/>	
Emissions	Engendre-t-il des rejets dans l'air ?	<input type="checkbox"/>	<input checked="" type="checkbox"/>	
	Engendre-t-il des rejets liquides ? Si oui, dans quel milieu ?	<input type="checkbox"/>	<input checked="" type="checkbox"/>	
	Engendre-t-il des effluents ?	<input type="checkbox"/>	<input checked="" type="checkbox"/>	
	Engendre-t-il la production de déchets non dangereux, inertes, dangereux ?	<input type="checkbox"/>	<input checked="" type="checkbox"/>	

Patrimoine / Cadre de vie / Population	Est-il susceptible de porter atteinte au patrimoine architectural, culturel, archéologique et paysager ?	<input type="checkbox"/>	<input checked="" type="checkbox"/>	Opération visant à l'amélioration paysagère du site.
	Engendre-t-il des modifications sur les activités humaines (agriculture, sylviculture, urbanisme, aménagements), notamment l'usage du sol ?	<input checked="" type="checkbox"/>	<input type="checkbox"/>	Déboisement limité à 1,4 ha d'une plantation d'épicéas bien venants au profit d'espaces ouverts à vocation agricole.

6.2 Les incidences du projet identifiées au 6.1 sont-elles susceptibles d'être cumulées avec d'autres projets existants ou approuvés ?

Oui Non Si oui, décrivez lesquelles :

6.3 Les incidences du projet identifiées au 6.1 sont-elles susceptibles d'avoir des effets de nature transfrontière ?

Oui Non Si oui, décrivez lesquels :

6.4 Description, le cas échéant, des mesures et des caractéristiques du projet destinées à éviter ou réduire les effets négatifs notables du projet sur l'environnement ou la santé humaine (pour plus de précision, il vous est possible de joindre une annexe traitant de ces éléments) :

d'ouverture du cratère du Puy de Chaumont s'inscrit dans un projet global d'amélioration paysagère du site. Cette mise en valeur du cône volcanique (améliorer sa lecture) s'accompagnera d'une exploitation forestière par câble-mât et traction animale sur les pentes et le sommet pour limiter l'impact paysager de la première éclaircie des épicéas (35 ha sur le puy environ).

7. Auto-évaluation (facultatif)

Au regard du formulaire rempli, estimez-vous qu'il est nécessaire que votre projet fasse l'objet d'une évaluation environnementale ou qu'il devrait en être dispensé ? Expliquez pourquoi.

Au vu de l'expertise paysagère, des données aériennes fournies par le Parc des Volcans, des expertises ONF (réseaux habitats/ arbre et entomologie), il me nous semble pas nécessaire que ce projet fasse l'objet d'une évaluation environnementale.

8. Annexes

8.1 Annexes obligatoires

Objet		
1	Document CERFA n°14734 intitulé « informations nominatives relatives au maître d'ouvrage ou pétitionnaire » - non publié :	<input checked="" type="checkbox"/>
2	Un plan de situation au 1/25 000 ou, à défaut, à une échelle comprise entre 1/16 000 et 1/64 000 (il peut s'agir d'extraits cartographiques du document d'urbanisme s'il existe) :	<input checked="" type="checkbox"/>
3	Au minimum, 2 photographies datées de la zone d'implantation, avec une localisation cartographique des prises de vue, l'une devant permettre de situer le projet dans l'environnement proche et l'autre de le situer dans le paysage lointain :	<input checked="" type="checkbox"/>
4	Un plan du projet ou, pour les travaux, ouvrages ou aménagements visés aux catégories 5° a), 6°a), b) et c), 7°a), b), 9°a), b), c), d), 10°, 11°a), b), 12°, 13°, 22°, 32, 38° ; 43° a) et b) de l'annexe à l'article R. 122-2 du code de l'environnement un projet de tracé ou une enveloppe de tracé :	<input checked="" type="checkbox"/>
5	Sauf pour les travaux, ouvrages ou aménagements visés aux 5° a), 6°a), b) et c), 7° a), b), 9°a), b), c), d), 10°, 11°a), b), 12°, 13°, 22°, 32, 38° ; 43° a) et b) de l'annexe à l'article R. 122-2 du code de l'environnement : plan des abords du projet (100 mètres au minimum) pouvant prendre la forme de photos aériennes datées et complétées si nécessaire selon les évolutions récentes, à une échelle comprise entre 1/2 000 et 1/5 000. Ce plan devra préciser l'affectation des constructions et terrains avoisinants ainsi que les canaux, plans d'eau et cours d'eau :	<input type="checkbox"/>
6	Si le projet est situé dans un site Natura 2000, un plan de situation détaillé du projet par rapport à ce site. Dans les autres cas, une carte permettant de localiser le projet par rapport aux sites Natura 2000 sur lesquels le projet est susceptible d'avoir des effets.	<input checked="" type="checkbox"/>

8.2 Autres annexes volontairement transmises par le maître d'ouvrage ou pétitionnaire

Veillez compléter le tableau ci-joint en indiquant les annexes jointes au présent formulaire d'évaluation, ainsi que les parties auxquelles elles se rattachent

Objet

9. Engagement et signature

Je certifie sur l'honneur l'exactitude des renseignements ci-dessus



Fait à

STOURS-LES-ROCHES

le,

03 OCTOBRE 2017

Signature



ANNEXE 2 : Plan de situation – 1/25 000

Plan de localisation

Déboisement du cratère du Puy de Chaumont



**ANNEXE 3 : Photographies aériennes du projet et
photographies du Puy de Chaumont**

Zone de cratère à déboiser

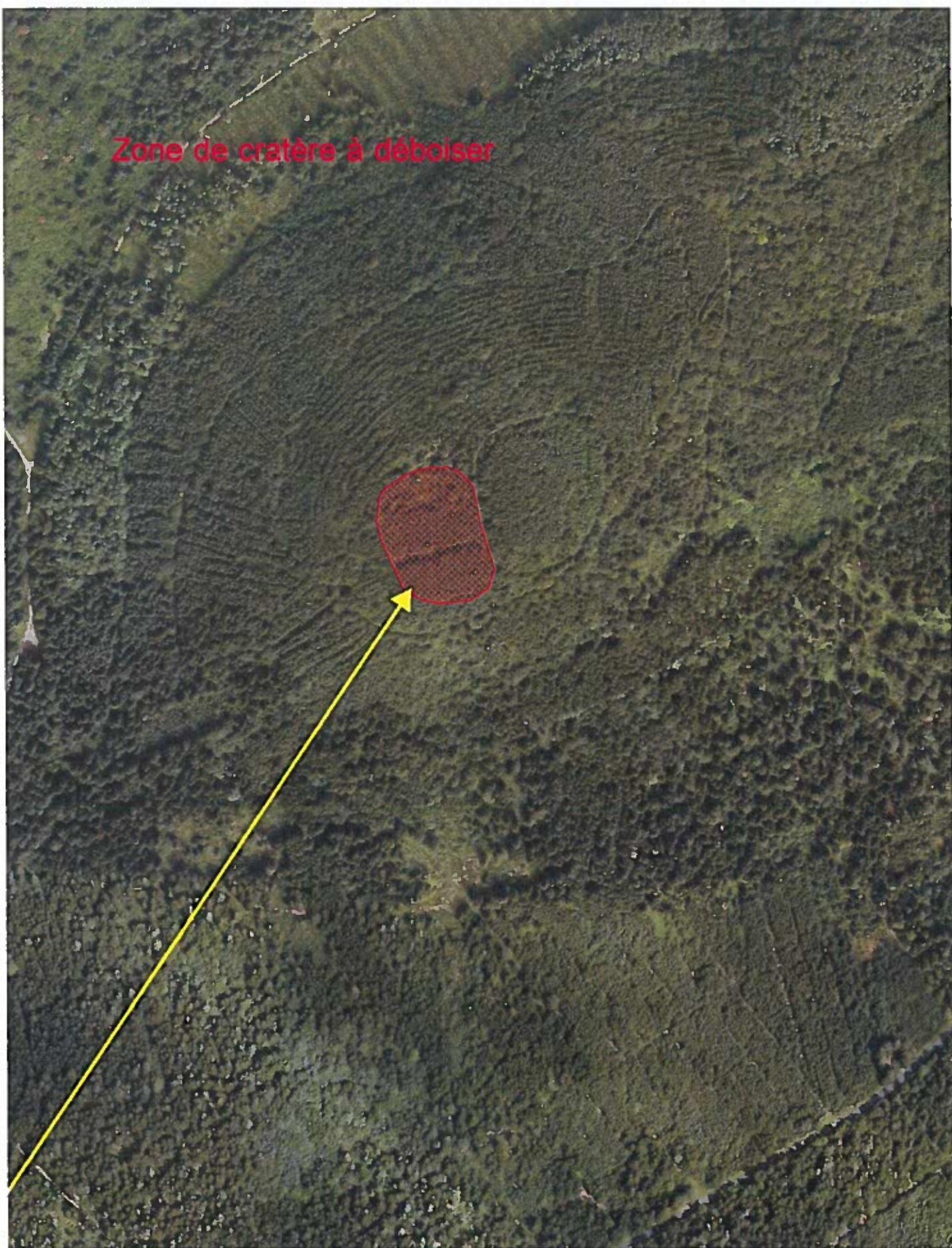

2009

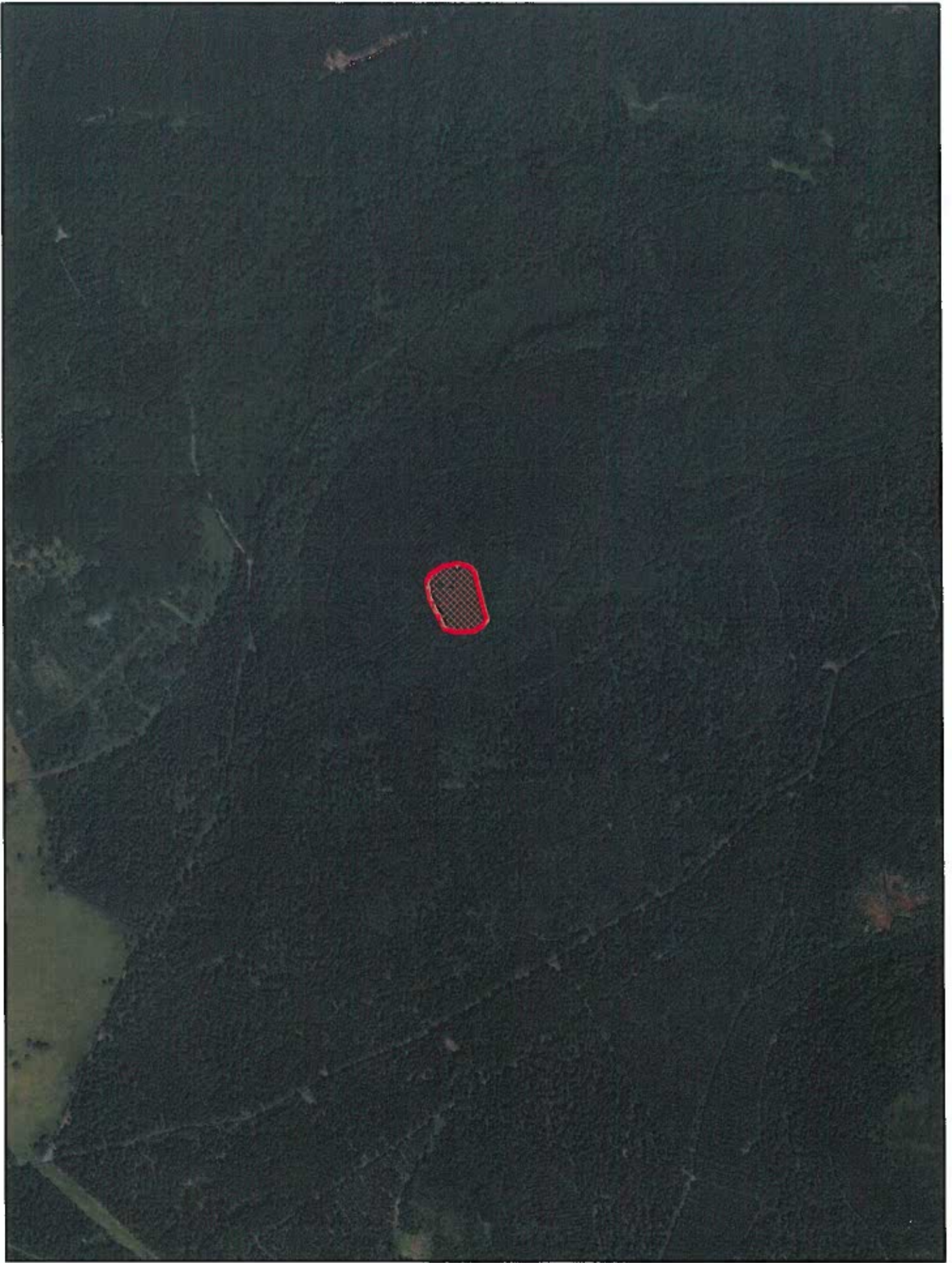

Commentaires
Photo aérienne 2013

© IGN / ONF Toute reproduction interdite



Echelle : 1 : 10000



Photos du peuplement d'épicéas présent dans le cratère



Sept. 2017

ANNEXE 4 : Cartographie du projet

Zône de cratère à déboiser

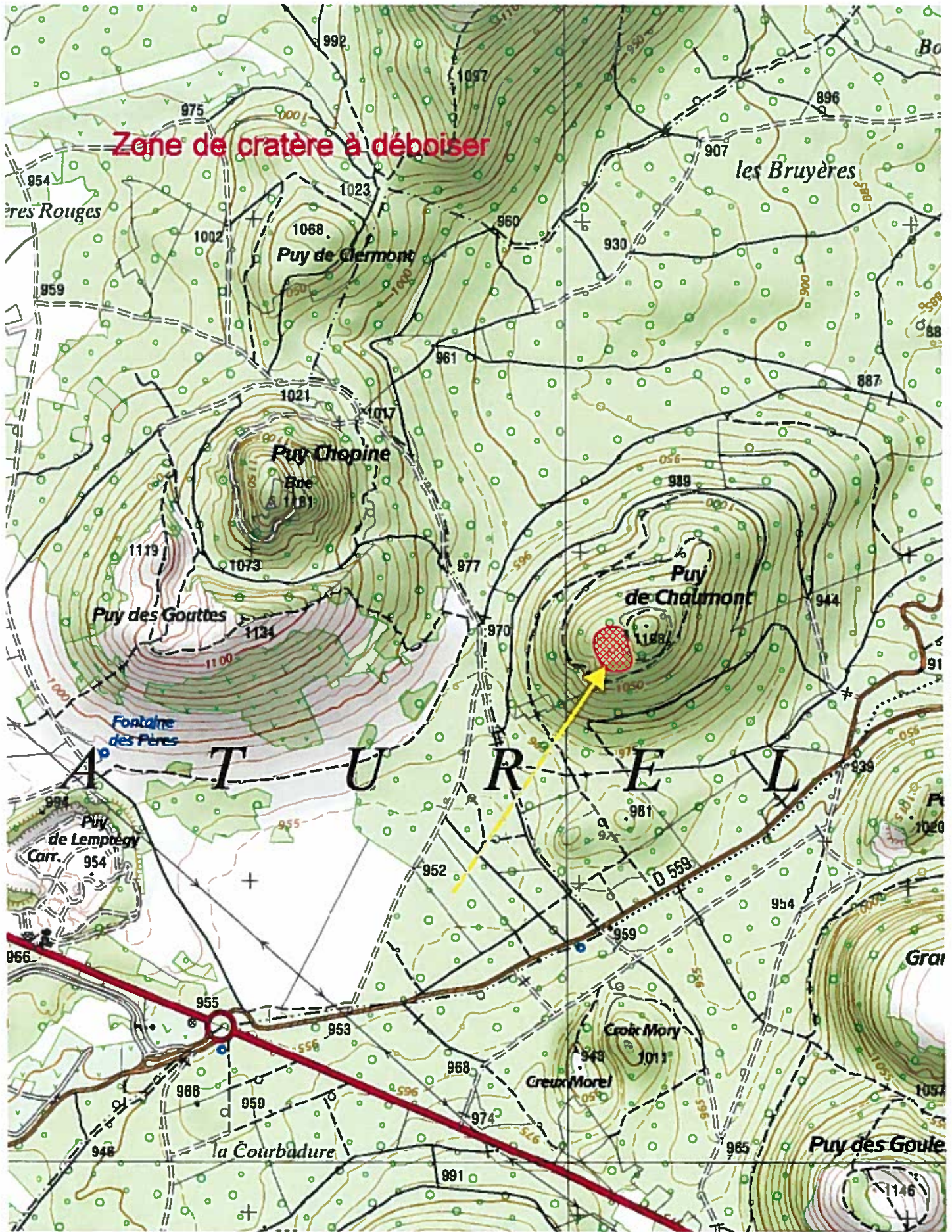

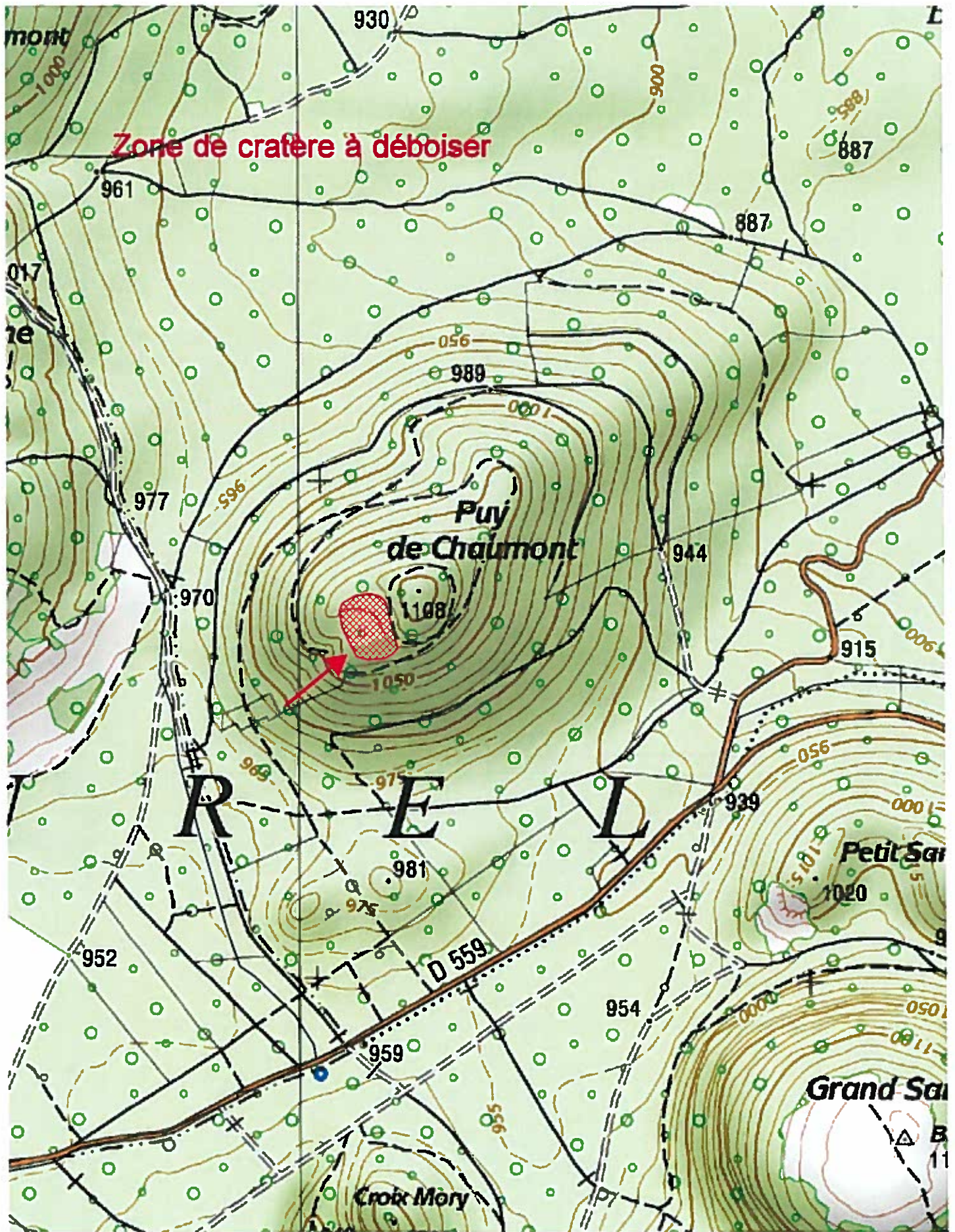

Révéler les formes géologiques

Utiliser les essences d'arbres pour souligner des formes géologiques et ouvrir la partie sommitale

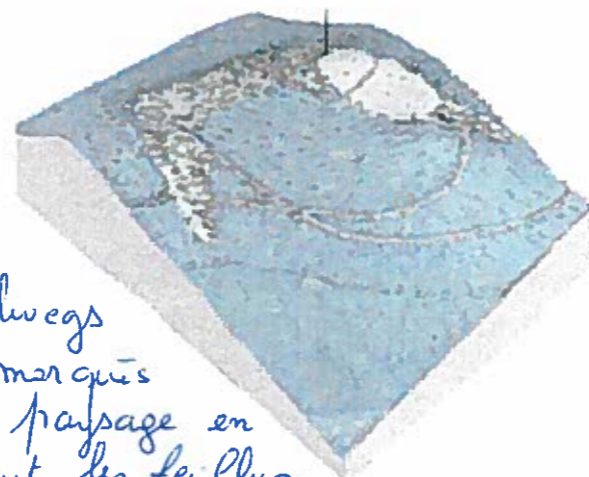
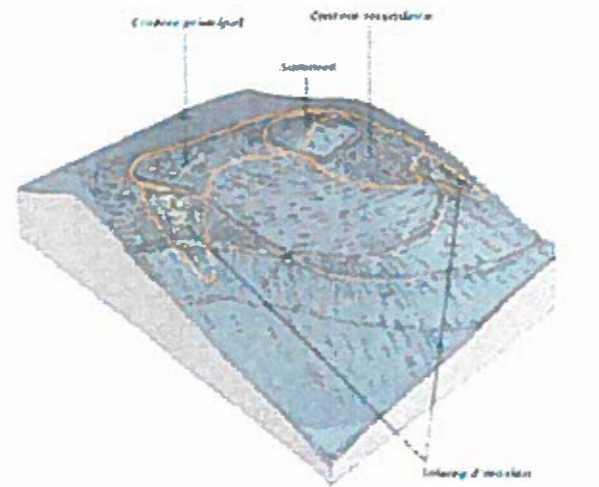

Les talwegs seront marqués dans le paysage en favorisant les feuillus

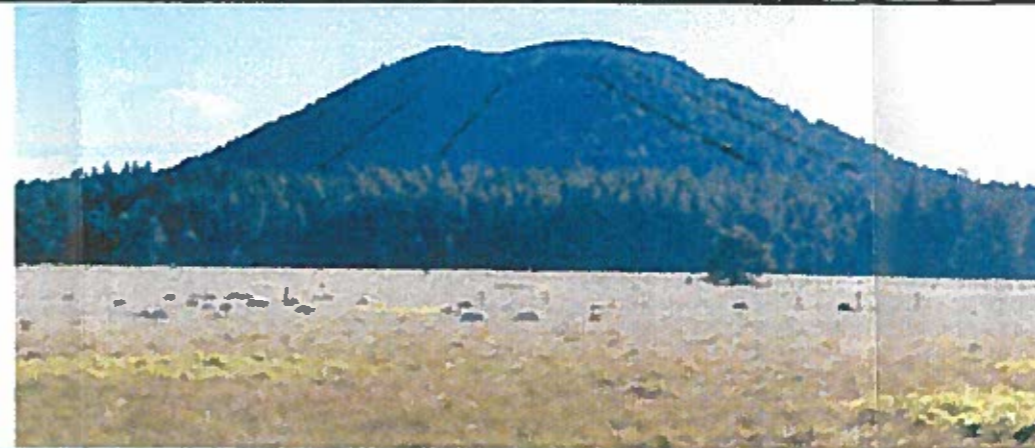

← Etat initial



← Ouverture du Cratère + talweg.
Proposition non retenue car fort risque de destabiliser les peuplements et les sols



← Proposition retenue
Ouverture du cratère

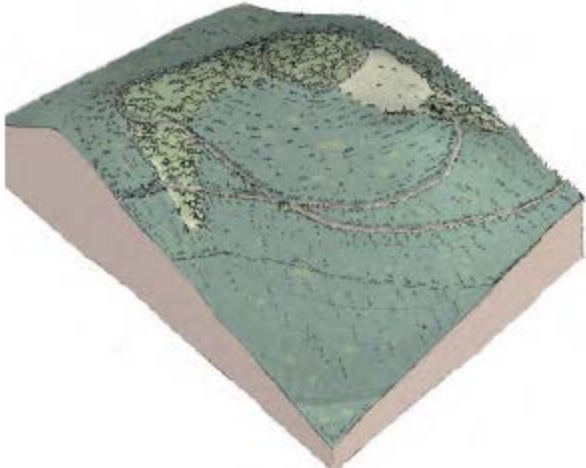
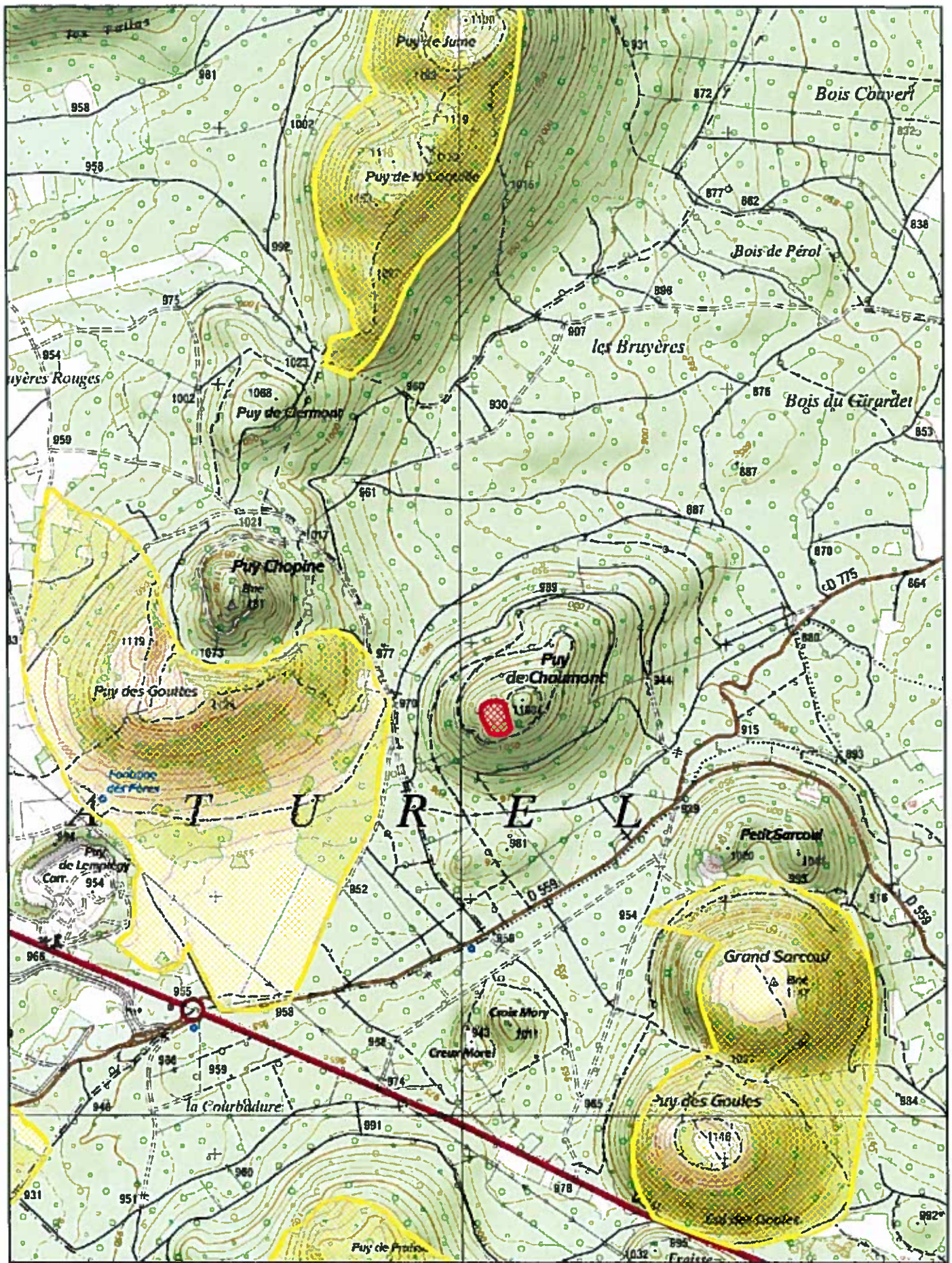



photo depuis le puy de Jumes



ANNEXE 5 : Cartographie et études des contraintes environnementales et des enjeux paysagers



Commentaires

Situation du projet par rapport au site Natura 2000 Chaîne des Puy (zone hachurée en jaune)

© IGN / ONF Toute reproduction interdite

 Natura 2000

 Projet



Echelle : 1 : 20000



- Natura 2000 -

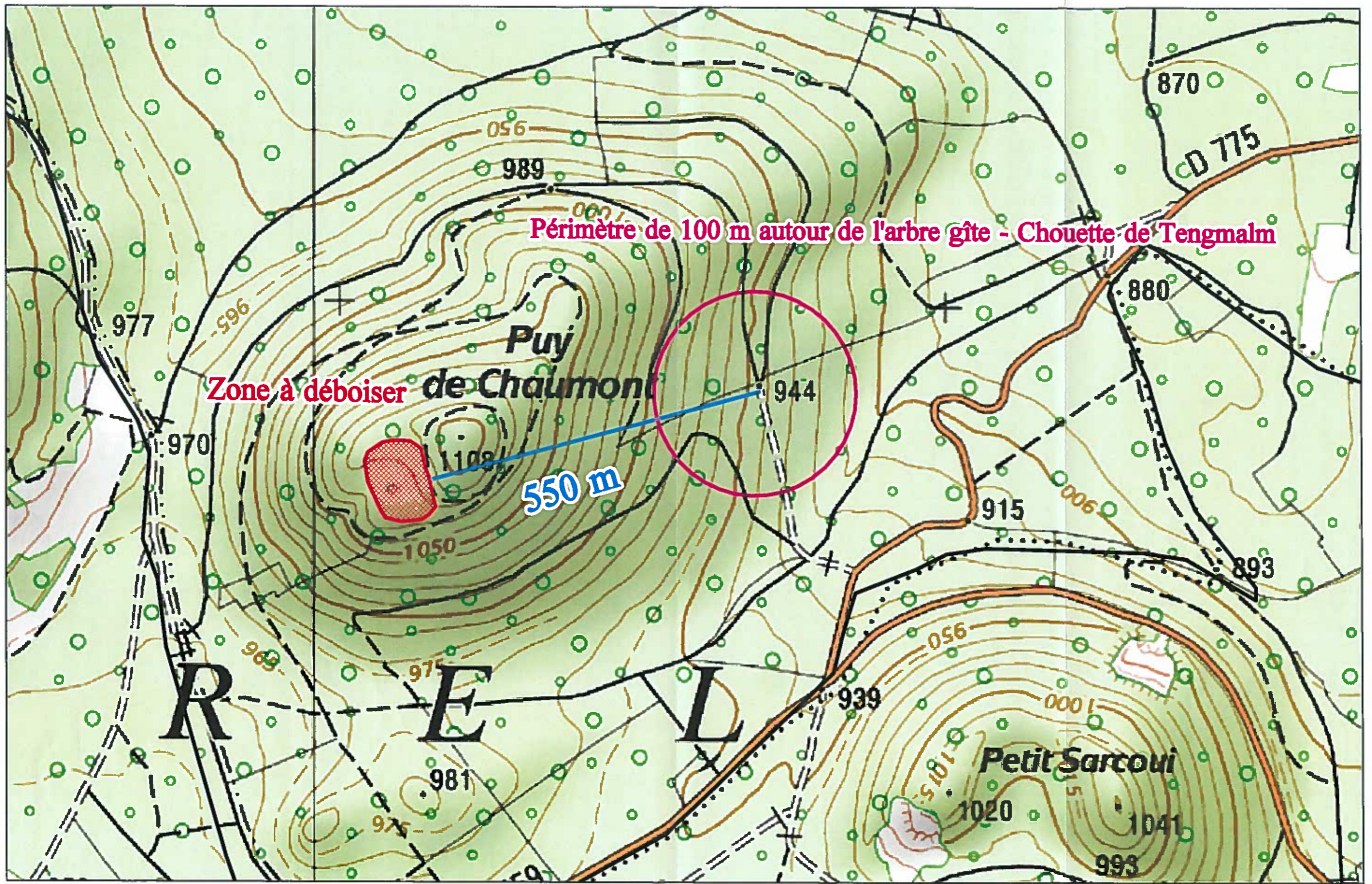

Commentaires :
Localisation arbre gîte - Chouette de Tengmalm

© IGN / ONF Toute reproduction interdite

⬆ Echelle : 1 : 6000



BALLUT Christelle

De: LATHUILLIERE Laurent
Envoyé: mardi 27 juin 2017 18:12
À: BALLUT Christelle
Objet: Puy Chaumont. Enjeux écologique. CD 63
Pièces jointes: 170626_Inventaire_flore_RHF_Laurent_ExportBdn_ok.xlsx

Christelle,

Suite à ta demande, je me suis rendu hier en forêts sectionale et communale de Chanat la Mouteyre (maintenant SMGF VSV) sur le site du puy de Chaumont pour diagnostiquer les enjeux ILS et flore / faune, en lien avec le dossier d'exploitation du conseil départemental du Puy-de-Dôme.

Pour la flore :

J'ai réalisé de multiples relevés floristiques dans différents milieux prospectés (cf. carte ci-dessous résultant de la BDN dans laquelle j'ai basculé l'ensemble de mes données récoltées hier) pour identifier les espèces à enjeux, et avoir une idée de la diversité floristique.

Au total, 134 espèces végétales (phanérogames) ont été identifiées (cf. liste en PJ). Ce sont toutes des espèces communes sans enjeu particulier.

Je signale la présence régulière du Lis martagon, seule espèce règlementairement protégée (niveau régional Auvergne), mais sans enjeu car il s'agit d'une espèce assez fréquente. Il apparait avec les points en rouge ci-dessous.

Il est bien présent sur les versants dès lors qu'il y a mise en lumière, notamment le long des chemins et pistes.

L'ail de la victoire est présent à plusieurs endroits et est une espèce peu fréquente sur la chaîne des puys, et plutôt en régression dans ce secteur. Il serait lié aux hêtraies anciennes.

Pour la faune :

Outre la notation des oiseaux forestiers classiques, j'ai cherché au niveau de l'entomofaune quelques espèces au niveau des coléoptères saproxyliques, mais sans rien trouver d'intéressant (liste disponible sur demande).

Même les banalités ne sont pas présentes / fréquentes. Les milieux sont peu intéressants et le bois mort vraiment rare et cela sur l'ensemble du site (sauf très ponctuellement). Il manque aussi d'espaces ouverts fleuris.

Pour les ILS :

Concernant ta question de savoir si un secteur feuillu pouvait être proposé en îlot de sénescence, ma réponse est NON au vu de ce que j'ai vu, alors que j'ai exploré les secteurs a priori les plus favorables.

Les peuplements feuillus sont résiduels sur l'ensemble du site, avec surtout des lambeaux d'anciens taillis de hêtre (et chêne en bas de versant), plus ou moins vieillis mais peu matures.

Ces patch ne représentent chacun que qq milliers de m² à chaque fois, et cet isolement au sein des vastes massifs enrésinés ne justifie pas un ILS même « mité ».

Par contre, ils sont importants à conserver en terme de biodiversité et de fonctionnalité, de même que les rares (T)GB de hêtre épars au milieu des formations résineuses sur l'ensemble des versants.

Quant aux parties résineuses, qq secteurs auraient pu être intéressants, mais ils sont déjà très ouverts (ou vont l'être bientôt).

Je suis à ta disposition si tu souhaites de plus amples renseignements.

Cordialement

Laurent

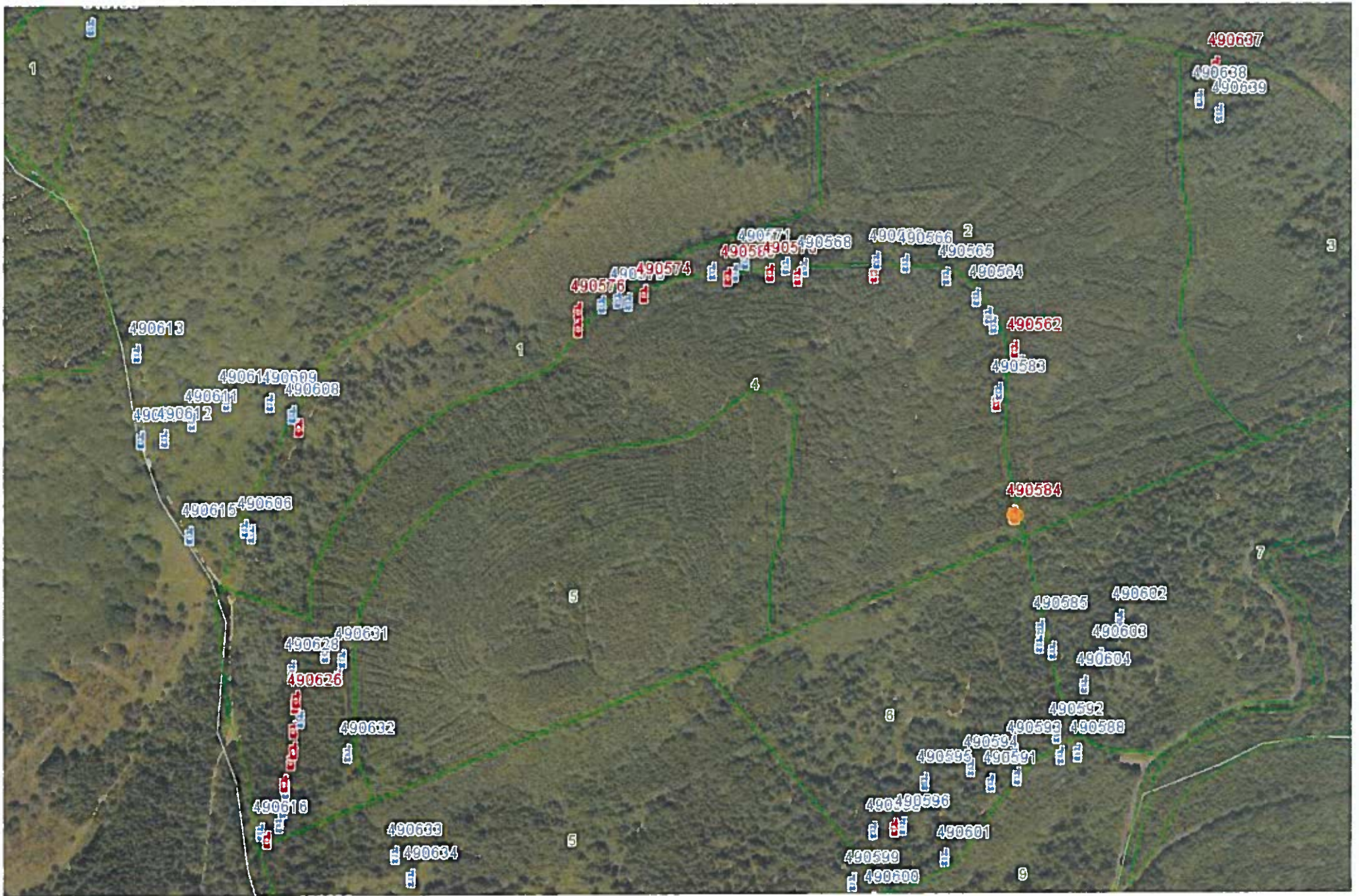

Laurent Lathuilliere

Chargé de mission Environnement - Réserves - Biodiversité
Réseaux Entomologie et Habitats-Flore
Direction territoriale Auvergne-Rhône-Alpes, 12 allée des Eaux et
Forêts, BP 106, 63 370 Lempdes
04 73 42 01 32 / 06 09 39 52 36

// *****
 // Source des données: ONF - BDN
 // Date de l'exportation: 27/06/2017 14:37:26
 // *****

// *****
 // Attention, vous exportez des données dont certaines peuvent être étiquetées "sensibles" ou "non diffusables" en dehors de l'ONF.
 // Vous reconnaissez avoir pris connaissance du fait que ces données sont exclusivement à usage interne à l'ONF.
 // Pour toute diffusion externe, veuillez prendre contact avec l'animateur BDN de votre DT.
 // *****

Date de début	Date de fin	Taxon	Espèce	Enjeu	Liste sensible	Observateur(s)	Département	Commune	Forêt	Statut juridique
26/06/2017	26/06/2017	Abies alba Mill., 1768	Sapin pectiné, Sapin à feuilles d'I	Non	Non	Laurent LATHUILLII	PUY-DE-DOM	CHANAT-LA-M	FC CHANAT (8350_CH)	Public
26/06/2017	26/06/2017	Achillea millefolium L., 1753	Achillée millefeuille, Herbe au ch	Non	Non	Laurent LATHUILLII	PUY-DE-DOM	CHANAT-LA-MOUTEYRE		Public
26/06/2017	26/06/2017	Actaea spicata L., 1753	Actée en épi, Herbe aux poux	Non	Non	Laurent LATHUILLII	PUY-DE-DOM	CHANAT-LA-M	FC CHANAT (8350_CH)	Public
26/06/2017	26/06/2017	Ajuga reptans L., 1753	Bugle rampante, Consyre moyen	Non	Non	Laurent LATHUILLII	PUY-DE-DOM	CHANAT-LA-M	FC CHANAT (8350_CH)	Public
26/06/2017	26/06/2017	Allium victorialis L., 1753	Ail victorialis, Herbe à neuf chem	Non	Non	Laurent LATHUILLII	PUY-DE-DOM	CHANAT-LA-M	FC CHANAT (8350_CH)	Public
26/06/2017	26/06/2017	Anemone nemorosa L., 1753	Anémone des bois, Anémone syl	Non	Non	Laurent LATHUILLII	PUY-DE-DOM	CHANAT-LA-M	FC CHANAT (8350_CH)	Public
26/06/2017	26/06/2017	Angelica sylvestris L., 1753	Angélique sauvage, Angélique sy	Non	Non	Laurent LATHUILLII	PUY-DE-DOM	CHANAT-LA-M	FC CHANAT (8350_CH)	Public
26/06/2017	26/06/2017	Anthriscus sylvestris (L.) Hoffm., 1814	Cerfeuil des bois, Persil des bois	Non	Non	Laurent LATHUILLII	PUY-DE-DOM	CHANAT-LA-M	FC CHANAT (8350_CH)	Public
26/06/2017	26/06/2017	Aquilegia vulgaris subsp. vulgaris L., 17	Clochette	Non	Non	Laurent LATHUILLII	PUY-DE-DOM	CHANAT-LA-M	FC CHANAT (8350_CH)	Public
26/06/2017	26/06/2017	Arrhenatherum elatius subsp. elatius (Ray-grass français	Non	Non	Laurent LATHUILLII	PUY-DE-DOM	CHANAT-LA-MOUTEYRE		Public
26/06/2017	26/06/2017	Artemisia vulgaris L., 1753	Armoise commune, Herbe de fei	Non	Non	Laurent LATHUILLII	PUY-DE-DOM	CHANAT-LA-M	FS CHANAT (8350_CH)	Public
26/06/2017	26/06/2017	Athyrium filix-femina (L.) Roth, 1799	Fougère femelle, Polypode feme	Non	Non	Laurent LATHUILLII	PUY-DE-DOM	CHANAT-LA-M	FC CHANAT (8350_CH)	Public
26/06/2017	26/06/2017	Avenella flexuosa subsp. flexuosa (L.) [Foin tortueux	Non	Non	Laurent LATHUILLII	PUY-DE-DOM	CHANAT-LA-M	FC CHANAT (8350_CH)	Public
26/06/2017	26/06/2017	Betula pendula Roth, 1788	Bouleau verruqueux	Non	Non	Laurent LATHUILLII	PUY-DE-DOM	CHANAT-LA-M	FC CHANAT (8350_CH)	Public
26/06/2017	26/06/2017	Calluna vulgaris (L.) Hull, 1808	Callune, Bérucée	Non	Non	Laurent LATHUILLII	PUY-DE-DOM	CHANAT-LA-M	FC CHANAT (8350_CH)	Public
26/06/2017	26/06/2017	Campanula persicifolia L., 1753	Campanule à feuilles de pêcher,	Non	Non	Laurent LATHUILLII	PUY-DE-DOM	CHANAT-LA-M	FC CHANAT (8350_CH)	Public
26/06/2017	26/06/2017	Campanula trachelium L., 1753	Campanule gantelée, Ortie bleue	Non	Non	Laurent LATHUILLII	PUY-DE-DOM	CHANAT-LA-M	FC CHANAT (8350_CH)	Public
26/06/2017	26/06/2017	Cardamine heptaphylla (Vill.) O.E.Schu	Dentaire pennée	Non	Non	Laurent LATHUILLII	PUY-DE-DOM	CHANAT-LA-M	FC CHANAT (8350_CH)	Public
26/06/2017	26/06/2017	Cardamine impatiens L., 1753	Cardamine impatiens, Cardamin	Non	Non	Laurent LATHUILLII	PUY-DE-DOM	CHANAT-LA-M	FC CHANAT (8350_CH)	Public
26/06/2017	26/06/2017	Carex muricata L., 1753		Non	Non	Laurent LATHUILLII	PUY-DE-DOM	CHANAT-LA-M	FS CHANAT (8350_CH)	Public
26/06/2017	26/06/2017	Carex sylvatica Huds., 1762	Laïche des bois	Non	Non	Laurent LATHUILLII	PUY-DE-DOM	CHANAT-LA-M	FS CHANAT (8350_CH)	Public
26/06/2017	26/06/2017	Cedrus atlantica (Manetti ex Endl.) Car	Cèdre de l'Atlas	Oui	Non	Laurent LATHUILLII	PUY-DE-DOM	CHANAT-LA-M	FC CHANAT (8350_CH)	Public
26/06/2017	26/06/2017	Cirsium arvense (L.) Scop., 1772	Cirse des champs, Chardon des c	Non	Non	Laurent LATHUILLII	PUY-DE-DOM	CHANAT-LA-M	FC CHANAT (8350_CH)	Public
26/06/2017	26/06/2017	Cirsium erisithales (Jacq.) Scop., 1769	Cirse érisithale, Cirse glutineux	Non	Non	Laurent LATHUILLII	PUY-DE-DOM	CHANAT-LA-M	FC CHANAT (8350_CH)	Public
26/06/2017	26/06/2017	Clinopodium vulgare subsp. vulgare L.,	Grand Basilic	Non	Non	Laurent LATHUILLII	PUY-DE-DOM	CHANAT-LA-M	FS CHANAT (8350_CH)	Public
26/06/2017	26/06/2017	Conopodium majus subsp. majus (Gouan)	Loret, 1886	Non	Non	Laurent LATHUILLII	PUY-DE-DOM	CHANAT-LA-M	FC CHANAT (8350_CH)	Public
26/06/2017	26/06/2017	Convallaria majalis L., 1753	Muguet, Clochette des bois	Non	Non	Laurent LATHUILLII	PUY-DE-DOM	CHANAT-LA-M	FC CHANAT (8350_CH)	Public
26/06/2017	26/06/2017	Corylus avellana L., 1753	Noisetier, Avelinier	Non	Non	Laurent LATHUILLII	PUY-DE-DOM	CHANAT-LA-M	FC CHANAT (8350_CH)	Public
26/06/2017	26/06/2017	Crataegus monogyna Jacq., 1775	Aubépine à un style, Épine noire,	Non	Non	Laurent LATHUILLII	PUY-DE-DOM	CHANAT-LA-MOUTEYRE		Public
26/06/2017	26/06/2017	Cruciata laevipes Opiz, 1852	Gaillet croisette, Croisette comr	Non	Non	Laurent LATHUILLII	PUY-DE-DOM	CHANAT-LA-MOUTEYRE		Public
26/06/2017	26/06/2017	Cytisus scoparius (L.) Link, 1822	Genêt à balai, Juniesse	Non	Non	Laurent LATHUILLII	PUY-DE-DOM	CHANAT-LA-M	FC CHANAT (8350_CH)	Public
26/06/2017	26/06/2017	Dactylis glomerata subsp. glomerata L.	Pied-de-poule	Non	Non	Laurent LATHUILLII	PUY-DE-DOM	CHANAT-LA-MOUTEYRE		Public
26/06/2017	26/06/2017	Daphne mezereum L., 1753	Bois-joli, Daphné bois-gentil, Boi	Non	Non	Laurent LATHUILLII	PUY-DE-DOM	CHANAT-LA-M	FC CHANAT (8350_CH)	Public
26/06/2017	26/06/2017	Digitalis purpurea L., 1753	Digitale pourpre, Gantelée	Non	Non	Laurent LATHUILLII	PUY-DE-DOM	CHANAT-LA-MOUTEYRE		Public
26/06/2017	26/06/2017	Doronicum austriacum Jacq., 1774	Doronic d'Autriche, Doronique	Non	Non	Laurent LATHUILLII	PUY-DE-DOM	CHANAT-LA-M	FC CHANAT (8350_CH)	Public
26/06/2017	26/06/2017	Dryopteris dilatata (Hoffm.) A.Gray, 18	Dryopteris dilaté, Fougère dilaté	Non	Non	Laurent LATHUILLII	PUY-DE-DOM	CHANAT-LA-M	FS CHANAT (8350_CH)	Public
26/06/2017	26/06/2017	Dryopteris filix-mas (L.) Schott, 1834	Fougère mâle	Non	Non	Laurent LATHUILLII	PUY-DE-DOM	CHANAT-LA-M	FC CHANAT (8350_CH)	Public
26/06/2017	26/06/2017	Epilobium montanum L., 1753	Épilobe des montagnes	Non	Non	Laurent LATHUILLII	PUY-DE-DOM	CHANAT-LA-MOUTEYRE		Public

26/06/2017	26/06/2017	Eupatorium cannabinum L., 1753	Eupatoire à feuilles de chanvre, (Non	Non	Laurent LATHUILLII PUY-DE-DOM CHANAT-LA-M FS CHANAT (8350_CH Public
26/06/2017	26/06/2017	Euphorbia amygdaloides L., 1753	Euphorbe des bois, Herbe à la fai Non	Non	Laurent LATHUILLII PUY-DE-DOM CHANAT-LA-M FC CHANAT (8350_CH Public
26/06/2017	26/06/2017	Euphorbia dulcis L., 1753	Euphorbe douce Non	Non	Laurent LATHUILLII PUY-DE-DOM CHANAT-LA-M FC CHANAT (8350_CH Public
26/06/2017	26/06/2017	Euphorbia hyberna L., 1753	Euphorbe d'Irlande Non	Non	Laurent LATHUILLII PUY-DE-DOM CHANAT-LA-M FC CHANAT (8350_CH Public
26/06/2017	26/06/2017	Fagus sylvatica subsp. sylvatica L., 1753	Non	Non	Laurent LATHUILLII PUY-DE-DOM CHANAT-LA-M FC CHANAT (8350_CH Public
26/06/2017	26/06/2017	Fragaria vesca L., 1753	Fraisier sauvage, Fraisier des boi: Non	Non	Laurent LATHUILLII PUY-DE-DOM CHANAT-LA-M FC CHANAT (8350_CH Public
26/06/2017	26/06/2017	Fraxinus excelsior L., 1753	Frêne élevé, Frêne commun Oui	Non	Laurent LATHUILLII PUY-DE-DOM CHANAT-LA-M FC CHANAT (8350_CH Public
26/06/2017	26/06/2017	Galeopsis tetrahit L., 1753	Galéopsis tétrahit, Ortie royale Non	Non	Laurent LATHUILLII PUY-DE-DOM CHANAT-LA-M FC CHANAT (8350_CH Public
26/06/2017	26/06/2017	Galium aparine L., 1753	Gaillet gratteron, Herbe collante Non	Non	Laurent LATHUILLII PUY-DE-DOM CHANAT-LA-MOUTEYRE Public
26/06/2017	26/06/2017	Galium mollugo L., 1753	Gaillet commun, Gaillet Mollugin Non	Non	Laurent LATHUILLII PUY-DE-DOM CHANAT-LA-M FC CHANAT (8350_CH Public
26/06/2017	26/06/2017	Galium odoratum (L.) Scop., 1771	Aspérule odorante, Belle-étoile, Non	Non	Laurent LATHUILLII PUY-DE-DOM CHANAT-LA-M FS CHANAT (8350_CH Public
26/06/2017	26/06/2017	Geranium robertianum L., 1753	Herbe à Robert Non	Non	Laurent LATHUILLII PUY-DE-DOM CHANAT-LA-M FC CHANAT (8350_CH Public
26/06/2017	26/06/2017	Geranium sylvaticum L., 1753	Géranium des bois, Pied-de-perd Non	Non	Laurent LATHUILLII PUY-DE-DOM CHANAT-LA-M FC CHANAT (8350_CH Public
26/06/2017	26/06/2017	Geum urbanum L., 1753	Benoîte commune, Herbe de sair Non	Non	Laurent LATHUILLII PUY-DE-DOM CHANAT-LA-M FC CHANAT (8350_CH Public
26/06/2017	26/06/2017	Glechoma hederacea L., 1753	Lierre terrestre, Gléchome Lierre Non	Non	Laurent LATHUILLII PUY-DE-DOM CHANAT-LA-MOUTEYRE Public
26/06/2017	26/06/2017	Hedera helix L., 1753	Lierre grimpant, Herbe de saint J Non	Non	Laurent LATHUILLII PUY-DE-DOM CHANAT-LA-M FC CHANAT (8350_CH Public
26/06/2017	26/06/2017	Heracleum sphondylium L., 1753	Patte d'ours, Berce commune, G Non	Non	Laurent LATHUILLII PUY-DE-DOM CHANAT-LA-M FC CHANAT (8350_CH Public
26/06/2017	26/06/2017	Hieracium murorum L., 1753	Épervière des murs Non	Non	Laurent LATHUILLII PUY-DE-DOM CHANAT-LA-M FC CHANAT (8350_CH Public
26/06/2017	26/06/2017	Holcus mollis subsp. mollis L., 1759	Non	Non	Laurent LATHUILLII PUY-DE-DOM CHANAT-LA-M FC CHANAT (8350_CH Public
26/06/2017	26/06/2017	Hypericum perforatum L., 1753	Millepertuis perforé, Herbe de la Non	Non	Laurent LATHUILLII PUY-DE-DOM CHANAT-LA-MOUTEYRE Public
26/06/2017	26/06/2017	Ilex aquifolium L., 1753	Houx Non	Non	Laurent LATHUILLII PUY-DE-DOM CHANAT-LA-MOUTEYRE Public
26/06/2017	26/06/2017	Knautia arvensis (L.) Coult., 1828	Knautie des champs, Oreille-d'ân Non	Non	Laurent LATHUILLII PUY-DE-DOM CHANAT-LA-M FS CHANAT (8350_CH Public
26/06/2017	26/06/2017	Lactuca muralis (L.) Gaertn., 1791	Pendrilla Non	Non	Laurent LATHUILLII PUY-DE-DOM CHANAT-LA-M FC CHANAT (8350_CH Public
26/06/2017	26/06/2017	Lactuca plumieri (L.) Gren. & Godr., 18	Laiteron de plumier Non	Non	Laurent LATHUILLII PUY-DE-DOM CHANAT-LA-M FS CHANAT (8350_CH Public
26/06/2017	26/06/2017	Lamium galeobdolon (L.) L., 1759	Lamier jaune, Lamier Galéobdolc Non	Non	Laurent LATHUILLII PUY-DE-DOM CHANAT-LA-M FC CHANAT (8350_CH Public
26/06/2017	26/06/2017	Larix decidua subsp. decidua Mill., 176	Mélèze d'Europe, Pin de Brianço Non	Non	Laurent LATHUILLII PUY-DE-DOM CHANAT-LA-M FC CHANAT (8350_CH Public
26/06/2017	26/06/2017	Lathyrus linifolius var. montanus (Bern	Gesse des montagnes Non	Non	Laurent LATHUILLII PUY-DE-DOM CHANAT-LA-M FC CHANAT (8350_CH Public
26/06/2017	26/06/2017	Lathyrus pratensis L., 1753	Gesse des prés Non	Non	Laurent LATHUILLII PUY-DE-DOM CHANAT-LA-M FC CHANAT (8350_CH Public
26/06/2017	26/06/2017	Leucanthemum vulgare subsp. vulgare	Leucanthème commun Non	Non	Laurent LATHUILLII PUY-DE-DOM CHANAT-LA-M FS CHANAT (8350_CH Public
26/06/2017	26/06/2017	Lilium martagon L., 1753	Lis martagon, Lis de Catherine Oui	Non	Laurent LATHUILLII PUY-DE-DOM CHANAT-LA-M FC CHANAT (8350_CH Public
26/06/2017	26/06/2017	Linaria repens (L.) Mill., 1768	Linaire rampante Non	Non	Laurent LATHUILLII PUY-DE-DOM CHANAT-LA-M FC CHANAT (8350_CH Public
26/06/2017	26/06/2017	Lonicera periclymenum L., 1753	Chèvrefeuille des bois, Cranquilli Non	Non	Laurent LATHUILLII PUY-DE-DOM CHANAT-LA-M FC CHANAT (8350_CH Public
26/06/2017	26/06/2017	Lonicera xylosteum L., 1753	Chèvrefeuille des haies, Camérisi Non	Non	Laurent LATHUILLII PUY-DE-DOM CHANAT-LA-M FC CHANAT (8350_CH Public
26/06/2017	26/06/2017	Lotus corniculatus L., 1753	Lotier corniculé, Pied de poule, S Non	Non	Laurent LATHUILLII PUY-DE-DOM CHANAT-LA-MOUTEYRE Public
26/06/2017	26/06/2017	Luzula sylvatica subsp. sylvatica (Huds.)	Gaudin, 1811 Non	Non	Laurent LATHUILLII PUY-DE-DOM CHANAT-LA-M FC CHANAT (8350_CH Public
26/06/2017	26/06/2017	Maianthemum bifolium (L.) F.W.Schmi	Petit muguet à deux feuilles, Mai Non	Non	Laurent LATHUILLII PUY-DE-DOM CHANAT-LA-M FS CHANAT (8350_CH Public
26/06/2017	26/06/2017	Mercurialis perennis L., 1753	Mercuriale vivace, Mercuriale de Non	Non	Laurent LATHUILLII PUY-DE-DOM CHANAT-LA-M FC CHANAT (8350_CH Public
26/06/2017	26/06/2017	Myosotis sylvatica Hoffm., 1791	Myosotis des forêts Non	Non	Laurent LATHUILLII PUY-DE-DOM CHANAT-LA-M FC CHANAT (8350_CH Public
26/06/2017	26/06/2017	Oxalis acetosella L., 1753	Pain de coucou, Oxalis petite ose Non	Non	Laurent LATHUILLII PUY-DE-DOM CHANAT-LA-M FS CHANAT (8350_CH Public
26/06/2017	26/06/2017	Paris quadrifolia L., 1753	Parisettes à quatre feuilles, Étranç Non	Non	Laurent LATHUILLII PUY-DE-DOM CHANAT-LA-M FC CHANAT (8350_CH Public
26/06/2017	26/06/2017	Phyteuma spicatum L., 1753	Raiponce en épi Non	Non	Laurent LATHUILLII PUY-DE-DOM CHANAT-LA-M FC CHANAT (8350_CH Public
26/06/2017	26/06/2017	Picea abies subsp. abies (L.) H.Karst., 1	Épicéa commun, Sérente Non	Non	Laurent LATHUILLII PUY-DE-DOM CHANAT-LA-M FC CHANAT (8350_CH Public
26/06/2017	26/06/2017	Picea sitchensis (Bong.) Carrière, 1855	Épicéa de Sitka Non	Non	Laurent LATHUILLII PUY-DE-DOM CHANAT-LA-M FC CHANAT (8350_CH Public
26/06/2017	26/06/2017	Pinus sylvestris L., 1753	Pin sylvestre Non	Non	Laurent LATHUILLII PUY-DE-DOM CHANAT-LA-M FS CHANAT (8350_CH Public
26/06/2017	26/06/2017	Plantago lanceolata L., 1753	Plantain lancéolé, Herbe aux cinc Non	Non	Laurent LATHUILLII PUY-DE-DOM CHANAT-LA-MOUTEYRE Public
26/06/2017	26/06/2017	Plantago major L., 1753	Plantain majeur, Grand plantain, Non	Non	Laurent LATHUILLII PUY-DE-DOM CHANAT-LA-M FC CHANAT (8350_CH Public
26/06/2017	26/06/2017	Poa annua L., 1753	Pâturin annuel Non	Non	Laurent LATHUILLII PUY-DE-DOM CHANAT-LA-M FC CHANAT (8350_CH Public
26/06/2017	26/06/2017	Poa nemoralis subsp. nemoralis L., 1753	Non	Non	Laurent LATHUILLII PUY-DE-DOM CHANAT-LA-M FC CHANAT (8350_CH Public
26/06/2017	26/06/2017	Poa trivialis L., 1753	Pâturin commun, Gazon d'Anglet Non	Non	Laurent LATHUILLII PUY-DE-DOM CHANAT-LA-M FC CHANAT (8350_CH Public
26/06/2017	26/06/2017	Polygonatum multiflorum (L.) All., 178	Sceau de Salomon multiflore, Po Non	Non	Laurent LATHUILLII PUY-DE-DOM CHANAT-LA-MOUTEYRE Public

26/06/2017	26/06/2017	Polygonatum verticillatum (L.) All., 178	Sceau de Salomon verticillé, Muç	Non	Non	Laurent LATHUILLII PUY-DE-DOM	CHANAT-LA-MOUTEYRE	Public
26/06/2017	26/06/2017	Potentilla erecta subsp. erecta (L.) Räu	Potentille Tormentille	Non	Non	Laurent LATHUILLII PUY-DE-DOM	CHANAT-LA-M FC CHANAT (8350_CH)	Public
26/06/2017	26/06/2017	Prenanthes purpurea L., 1753	Préanthe pourpre, Préanathès	Non	Non	Laurent LATHUILLII PUY-DE-DOM	CHANAT-LA-M FC CHANAT (8350_CH)	Public
26/06/2017	26/06/2017	Prunella vulgaris subsp. vulgaris L., 175	Herbe au charpentier	Non	Non	Laurent LATHUILLII PUY-DE-DOM	CHANAT-LA-MOUTEYRE	Public
26/06/2017	26/06/2017	Prunus avium (L.) L., 1755	Merisier vrai, Cerisier des bois	Non	Non	Laurent LATHUILLII PUY-DE-DOM	CHANAT-LA-M FC CHANAT (8350_CH)	Public
26/06/2017	26/06/2017	Pteridium aquilinum (L.) Kuhn, 1879	Fougère aigle, Porte-aigle	Non	Non	Laurent LATHUILLII PUY-DE-DOM	CHANAT-LA-M FC CHANAT (8350_CH)	Public
26/06/2017	26/06/2017	Pulmonaria affinis Jord., 1854	Pulmonaire affine	Oui	Non	Laurent LATHUILLII PUY-DE-DOM	CHANAT-LA-M FC CHANAT (8350_CH)	Public
26/06/2017	26/06/2017	Quercus robur L., 1753	Chêne pédonculé, Gravelin	Non	Non	Laurent LATHUILLII PUY-DE-DOM	CHANAT-LA-M FC CHANAT (8350_CH)	Public
26/06/2017	26/06/2017	Ranunculus repens L., 1753	Renoncule rampante	Non	Non	Laurent LATHUILLII PUY-DE-DOM	CHANAT-LA-M FC CHANAT (8350_CH)	Public
26/06/2017	26/06/2017	Ribes alpinum L., 1753	Groseillier des Alpes	Non	Non	Laurent LATHUILLII PUY-DE-DOM	CHANAT-LA-M FC CHANAT (8350_CH)	Public
26/06/2017	26/06/2017	Rosa canina L., 1753	Rosier des chiens, Rosier des hai	Non	Non	Laurent LATHUILLII PUY-DE-DOM	CHANAT-LA-MOUTEYRE	Public
26/06/2017	26/06/2017	Rubus fruticosus L., 1753	Ronce de Bertram, Ronce comm	Non	Non	Laurent LATHUILLII PUY-DE-DOM	CHANAT-LA-M FC CHANAT (8350_CH)	Public
26/06/2017	26/06/2017	Rubus idaeus L., 1753	Framboisier	Non	Non	Laurent LATHUILLII PUY-DE-DOM	CHANAT-LA-MOUTEYRE	Public
26/06/2017	26/06/2017	Rumex acetosa L., 1753	Oseille des prés, Rumex oseille	Non	Non	Laurent LATHUILLII PUY-DE-DOM	CHANAT-LA-MOUTEYRE	Public
26/06/2017	26/06/2017	Rumex obtusifolius L., 1753	Patience à feuilles obtuses, Patie	Non	Non	Laurent LATHUILLII PUY-DE-DOM	CHANAT-LA-M FC CHANAT (8350_CH)	Public
26/06/2017	26/06/2017	Salix atrocinerea Brot., 1804	Saule à feuilles d'Olivier	Non	Non	Laurent LATHUILLII PUY-DE-DOM	CHANAT-LA-M FS CHANAT (8350_CH)	Public
26/06/2017	26/06/2017	Salix caprea L., 1753	Saule marsault, Saule des chèvre	Non	Non	Laurent LATHUILLII PUY-DE-DOM	CHANAT-LA-M FC CHANAT (8350_CH)	Public
26/06/2017	26/06/2017	Salix caprea L., 1753	Saule marsault, Saule des chèvre	Non	Non	Laurent LATHUILLII PUY-DE-DOM	CHANAT-LA-M FC CHANAT (8350_CH)	Public
26/06/2017	26/06/2017	Sambucus nigra L., 1753	Sureau noir, Sampéchier	Non	Non	Laurent LATHUILLII PUY-DE-DOM	CHANAT-LA-M FC CHANAT (8350_CH)	Public
26/06/2017	26/06/2017	Sambucus racemosa subsp. racemosa	Sureau de montagne	Non	Non	Laurent LATHUILLII PUY-DE-DOM	CHANAT-LA-M FC CHANAT (8350_CH)	Public
26/06/2017	26/06/2017	Sanicula europaea L., 1753	Sanicle d'Europe, Herbe aux chêt	Non	Non	Laurent LATHUILLII PUY-DE-DOM	CHANAT-LA-M FS CHANAT (8350_CH)	Public
26/06/2017	26/06/2017	Scrophularia nodosa L., 1753	Scrophulaire noueuse	Non	Non	Laurent LATHUILLII PUY-DE-DOM	CHANAT-LA-M FC CHANAT (8350_CH)	Public
26/06/2017	26/06/2017	Senecio ovatus subsp. ovatus (G.Gaert	Séneçon de Fuchs	Non	Non	Laurent LATHUILLII PUY-DE-DOM	CHANAT-LA-MOUTEYRE	Public
26/06/2017	26/06/2017	Silene dioica (L.) Clairv., 1811	Compagnon rouge, Robinet roug	Non	Non	Laurent LATHUILLII PUY-DE-DOM	CHANAT-LA-M FC CHANAT (8350_CH)	Public
26/06/2017	26/06/2017	Silene vulgaris (Moench) Garcke, 1869	Silène enflé, Tapotte	Non	Non	Laurent LATHUILLII PUY-DE-DOM	CHANAT-LA-M FC CHANAT (8350_CH)	Public
26/06/2017	26/06/2017	Solidago virgaurea L., 1753	Solidage verge d'or, Herbe des Ju	Non	Non	Laurent LATHUILLII PUY-DE-DOM	CHANAT-LA-M FC CHANAT (8350_CH)	Public
26/06/2017	26/06/2017	Sorbus aria (L.) Crantz, 1763	Alouchier, Alisier blanc	Non	Non	Laurent LATHUILLII PUY-DE-DOM	CHANAT-LA-M FS CHANAT (8350_CH)	Public
26/06/2017	26/06/2017	Sorbus aucuparia subsp. aucuparia L.,	Sorbier des oiseleurs, Sorbier sa	Non	Non	Laurent LATHUILLII PUY-DE-DOM	CHANAT-LA-MOUTEYRE	Public
26/06/2017	26/06/2017	Stachys alpina L., 1753	Épiaire des Alpes	Non	Non	Laurent LATHUILLII PUY-DE-DOM	CHANAT-LA-MOUTEYRE	Public
26/06/2017	26/06/2017	Stachys sylvatica L., 1753	Épiaire des bois, Ortie à crapaud:	Non	Non	Laurent LATHUILLII PUY-DE-DOM	CHANAT-LA-M FC CHANAT (8350_CH)	Public
26/06/2017	26/06/2017	Stellaria graminea L., 1753	Stellaire graminée	Non	Non	Laurent LATHUILLII PUY-DE-DOM	CHANAT-LA-MOUTEYRE	Public
26/06/2017	26/06/2017	Stellaria holostea L., 1753	Stellaire holostée	Non	Non	Laurent LATHUILLII PUY-DE-DOM	CHANAT-LA-M FC CHANAT (8350_CH)	Public
26/06/2017	26/06/2017	Taraxacum officinale F.H.Wigg., 1780	Pissenlit	Non	Non	Laurent LATHUILLII PUY-DE-DOM	CHANAT-LA-M FS CHANAT (8350_CH)	Public
26/06/2017	26/06/2017	Teucrium scorodonia L., 1753	Germandrée, Sauge des bois, Ge	Non	Non	Laurent LATHUILLII PUY-DE-DOM	CHANAT-LA-M FC CHANAT (8350_CH)	Public
26/06/2017	26/06/2017	Torilis japonica (Houtt.) DC., 1830	Torilis faux-cerfeuil, Grattau	Non	Non	Laurent LATHUILLII PUY-DE-DOM	CHANAT-LA-MOUTEYRE	Public
26/06/2017	26/06/2017	Tractema lilio-hyacinthus (L.) Speta, 19	Scille Lis-jacinthe	Non	Non	Laurent LATHUILLII PUY-DE-DOM	CHANAT-LA-M FC CHANAT (8350_CH)	Public
26/06/2017	26/06/2017	Trifolium pratense subsp. pratense L.,	Trèfle violet	Non	Non	Laurent LATHUILLII PUY-DE-DOM	CHANAT-LA-MOUTEYRE	Public
26/06/2017	26/06/2017	Trifolium repens L., 1753	Trèfle rampant, Trèfle blanc, Trè	Non	Non	Laurent LATHUILLII PUY-DE-DOM	CHANAT-LA-M FC CHANAT (8350_CH)	Public
26/06/2017	26/06/2017	Urtica dioica subsp. dioica L., 1753	Ortie dioïque	Non	Non	Laurent LATHUILLII PUY-DE-DOM	CHANAT-LA-MOUTEYRE	Public
26/06/2017	26/06/2017	Vaccinium myrtillus L., 1753	Myrtille, Maurette	Oui	Non	Laurent LATHUILLII PUY-DE-DOM	CHANAT-LA-M FC CHANAT (8350_CH)	Public
26/06/2017	26/06/2017	Valeriana officinalis subsp. repens (Ho:	Herbe à la femme battue, Valéri:	Non	Non	Laurent LATHUILLII PUY-DE-DOM	CHANAT-LA-MOUTEYRE	Public
26/06/2017	26/06/2017	Veronica officinalis L., 1753	Véronique officinale, Herbe aux l	Non	Non	Laurent LATHUILLII PUY-DE-DOM	CHANAT-LA-M FS CHANAT (8350_CH)	Public
26/06/2017	26/06/2017	Vicia cracca L., 1753	Vesce cracca, Jarosse	Non	Non	Laurent LATHUILLII PUY-DE-DOM	CHANAT-LA-MOUTEYRE	Public
26/06/2017	26/06/2017	Vicia sepium L., 1753	Vesce des haies	Non	Non	Laurent LATHUILLII PUY-DE-DOM	CHANAT-LA-M FC CHANAT (8350_CH)	Public
26/06/2017	26/06/2017	Viola canina L., 1753	Violette des chiens	Non	Non	Laurent LATHUILLII PUY-DE-DOM	CHANAT-LA-M FC CHANAT (8350_CH)	Public