

**Demande d'examen au cas par cas préalable
à la réalisation éventuelle d'une évaluation environnementale**

Article R. 122-3 du code de l'environnement

*Ce formulaire sera publié sur le site Internet de l'autorité environnementale
Avant de remplir cette demande, lire attentivement la notice explicative*

Cadre réservé à l'autorité environnementale

Date de réception : 31/01/2018 Dossier complet le : _____ N° d'enregistrement : 2018-ABF-DP-1004

1. Intitulé du projet

BOISEMENT de pâturages sur la commune d'ANCY 69490

2. Identification du (ou des) maître(s) d'ouvrage ou du (ou des) pétitionnaire(s)

2.1 Personne physique *

Nom BERCHOUD Prénom Marc

2.2 Personne morale

Dénomination ou raison sociale _____

Nom, prénom et qualité de la personne
habilitée à représenter la personne morale _____

RCS / SIRET _____ Forme juridique _____

Joignez à votre demande l'annexe obligatoire n°1

3. Catégorie(s) applicable(s) du tableau des seuils et critères annexé à l'article R. 122-2 du code de l'environnement et dimensionnement correspondant du projet

N° de catégorie et sous catégorie	Caractéristiques du projet au regard des seuils et critères de la catégorie (Préciser les éventuelles rubriques issues d'autres nomenclatures (ICPE, IOTA, etc.))
Catégorie n°51 Sous-catégorie : c	Boisement de 3,6 ha de terres agricoles (près) donc boisement supérieur au seuil des 0,5 ha (examen au cas par cas) mais inférieur à 25 ha

4. Caractéristiques générales du projet

Doivent être annexées au présent formulaire les pièces énoncées à la rubrique 8.1 du formulaire

4.1 Nature du projet, y compris les éventuels travaux de démolition

Boisement d'une ancienne zone de pâturage - sans travaux de démolition

Plantation de feuillus et de résineux.

Les essences utilisées seront diversifiées et adaptées au terrain : Peuplier (clône mâle), Noyer commun et/ou Chêne rouge et Douglas

* résidant à Montmenet 69490 - ANCY

4.2 Objectifs du projet

Valorisation forestière d'anciens prés suite à l'arrêt de l'activité agricole.

4.3 Décrivez sommairement le projet

4.3.1 dans sa phase travaux

Boisements par plantation :

- choix et implantation des essences en prenant en compte la nature du sol, le climat, la pente et les contraintes d'exploitation ;
- préparation préalable du terrain (labour pour lutter contre les herbacées et ameublir le terrain, sous-solage si sol tassé) ;
- mise en place des plants et des protections gibier pour les feuillus précieux.

La plantation sera réalisée par une entreprise spécialisée.

4.3.2 dans sa phase d'exploitation

Entretien des plantations :

- regarnis si nécessaire (si taux de reprise inférieur à 80%)
- dégagements pour limiter la concurrence herbacée et ligneuse (mécaniquement et localisés le plus possible sur la ligne de plantation et autour des plants)
- taille de formation (feuillus) et élagage en vue de produire du bois de qualité (bois d'oeuvre)

Adhésion probable à l'ASLGF des Monts et Coteaux du Lyonnais avec la réalisation d'un document de gestion durable (PSG concerté) permettant d'établir le programmes des interventions à réaliser pour gérer durablement les boisements effectués (programme sur 15-20 ans) ?

4.4 A quelle(s) procédure(s) administrative(s) d'autorisation le projet a-t-il été ou sera-t-il soumis ?

La décision de l'autorité environnementale devra être jointe au(x) dossier(s) d'autorisation(s).

Autorisation de boisement par le Conseil Départemental du Rhône.

4.5 Dimensions et caractéristiques du projet et superficie globale de l'opération - préciser les unités de mesure utilisées

Grandeurs caractéristiques		Valeur(s)
référéne cadastrale commune d'Ancy :	AI 72	0,7317 ha
	AI 77	0,3410 ha
	AI 78	1,9462 ha
	AI 79	0,1993 ha
	AI 81	0,3597 ha
		TOTAL = 3,5985 ha

4.6 Localisation du projet

**Adresse et commune(s)
d'implantation**

Commune : Ancy
Lieu Dit : L'Elite

Parcelles AI 72, 77, 78, 79 et 81

Coordonnées géographiques¹

Long. ___° ___' ___" Lat. ___° ___' ___"

Pour les catégories 5° a), 6° a), b) et c), 7°a, 9°a), 10°, 11°a) et b), 22°, 32°, 34°, 38° ; 43° a) et b) de l'annexe à l'article R. 122-2 du code de l'environnement :

Point de départ :

Long. ___° ___' ___" Lat. ___° ___' ___"

Point d'arrivée :

Long. ___° ___' ___" Lat. ___° ___' ___"

Communes traversées :

Joignez à votre demande les annexes n° 2 à 6

4.7 S'agit-il d'une modification/extension d'une installation ou d'un ouvrage existant ?

Oui

Non

4.7.1 Si oui, cette installation ou cet ouvrage a-t-il fait l'objet d'une évaluation environnementale ?

Oui

Non

4.7.2 Si oui, décrivez sommairement les différentes composantes de votre projet et indiquez à quelle date il a été autorisé ?

¹ Pour l'outre-mer, voir notice explicative

5. Sensibilité environnementale de la zone d'implantation envisagée

Afin de réunir les informations nécessaires pour remplir le tableau ci-dessous, vous pouvez vous rapprocher des services instructeurs, et vous référer notamment à l'outil de cartographie interactive CARMEN, disponible sur le site de chaque direction régionale.

Le site Internet du ministère de l'environnement vous propose un regroupement de ces données environnementales par région, à l'adresse suivante : <http://www.developpement-durable.gouv.fr/-Les-donnees-environnementales.html>.

Cette plateforme vous indiquera la définition de chacune des zones citées dans le formulaire.

Vous pouvez également retrouver la cartographie d'une partie de ces informations sur le site de l'inventaire national du patrimoine naturel (<http://inpn.mnhn.fr/zone/sinp/espaces/viewer/>).

Le projet se situe-t-il :	Oui	Non	Lequel/Laquelle ?
Dans une zone naturelle d'intérêt écologique, faunistique et floristique de type I ou II (ZNIEFF) ?	<input checked="" type="checkbox"/>	<input type="checkbox"/>	Znieff 1 "Bassin versant et vallée du Trésoncle, Crêt d'Arjoux"
En zone de montagne ?	<input checked="" type="checkbox"/>	<input type="checkbox"/>	Zones défavorisées du Département du Rhône - arrêté préfectoral du 20/08/2004
Dans une zone couverte par un arrêté de protection de biotope ?	<input type="checkbox"/>	<input checked="" type="checkbox"/>	
Sur le territoire d'une commune littorale ?	<input type="checkbox"/>	<input checked="" type="checkbox"/>	
Dans un parc national, un parc naturel marin, une réserve naturelle (nationale ou régionale), une zone de conservation halieutique ou un parc naturel régional ?	<input type="checkbox"/>	<input checked="" type="checkbox"/>	
Sur un territoire couvert par un plan de prévention du bruit, arrêté ou le cas échéant, en cours d'élaboration ?	<input type="checkbox"/>	<input checked="" type="checkbox"/>	
Dans un bien inscrit au patrimoine mondial ou sa zone tampon, un monument historique ou ses abords ou un site patrimonial remarquable ?	<input type="checkbox"/>	<input checked="" type="checkbox"/>	

Dans une zone humide ayant fait l'objet d'une délimitation ?	<input type="checkbox"/>	<input checked="" type="checkbox"/>	non, pas à notre connaissance
Dans une commune couverte par un plan de prévention des risques naturels prévisibles (PPRN) ou par un plan de prévention des risques technologiques (PPRT) ? si oui, est-il prescrit ou approuvé ?	<input type="checkbox"/>	<input checked="" type="checkbox"/>	
Dans un site ou sur des sols pollués ?	<input type="checkbox"/>	<input checked="" type="checkbox"/>	
Dans une zone de répartition des eaux ?	<input type="checkbox"/>	<input type="checkbox"/>	Bassin versant du Trésoncle - affluent de la Brévenne
Dans un périmètre de protection rapprochée d'un captage d'eau destiné à la consommation humaine ou d'eau minérale naturelle?	<input type="checkbox"/>	<input checked="" type="checkbox"/>	
Dans un site inscrit ?	<input type="checkbox"/>	<input checked="" type="checkbox"/>	
Le projet se situe-t-il, dans ou à proximité :	Oui	Non	Lequel et à quelle distance ?
D'un site Natura 2000 ?	<input type="checkbox"/>	<input checked="" type="checkbox"/>	
D'un site classé ?	<input type="checkbox"/>	<input checked="" type="checkbox"/>	

6. Caractéristiques de l'impact potentiel du projet sur l'environnement et la santé humaine au vu des Informations disponibles

6.1 Le projet envisagé est-il **susceptible** d'avoir les incidences notables suivantes ?
 Veuillez compléter le tableau suivant :

Incidences potentielles		Oui	Non	De quelle nature ? De quelle importance ? Appréciez sommairement l'impact potentiel
Ressources	Engendre-t-il des prélèvements d'eau ? Si oui, dans quel milieu ?	<input type="checkbox"/>	<input checked="" type="checkbox"/>	
	Impliquera-t-il des drainages / ou des modifications prévisibles des masses d'eau souterraines ?	<input type="checkbox"/>	<input checked="" type="checkbox"/>	
	Est-il excédentaire en matériaux ?	<input type="checkbox"/>	<input checked="" type="checkbox"/>	
	Est-il déficitaire en matériaux ? Si oui, utilise-t-il les ressources naturelles du sol ou du sous-sol ?	<input type="checkbox"/>	<input checked="" type="checkbox"/>	
Milieu naturel	Est-il susceptible d'entraîner des perturbations, des dégradations, des destructions de la biodiversité existante : faune, flore, habitats, continuités écologiques ?	<input type="checkbox"/>	<input checked="" type="checkbox"/>	
	Si le projet est situé dans ou à proximité d'un site Natura 2000, est-il susceptible d'avoir un impact sur un habitat / une espèce inscrit(e) au Formulaire Standard de Données du site ?	<input type="checkbox"/>	<input checked="" type="checkbox"/>	

	Est-il susceptible d'avoir des incidences sur les autres zones à sensibilité particulière énumérées au 5.2 du présent formulaire ?	<input type="checkbox"/>	<input checked="" type="checkbox"/>	
	Engendre-t-il la consommation d'espaces naturels, agricoles, forestiers, maritimes ?	<input checked="" type="checkbox"/>	<input type="checkbox"/>	<p>Consommation de terrains agricoles mais transformés en terrains forestiers Le projet maintient donc ces parcelles en espace non urbanisé</p> <p>De plus ces terrains ne pouvaient qu'être utilisés en pâturage au niveau agricole car trop pentus pour la plupart.</p>
Risques	Est-il concerné par des risques technologiques ?	<input type="checkbox"/>	<input checked="" type="checkbox"/>	
	Est-il concerné par des risques naturels ?	<input type="checkbox"/>	<input checked="" type="checkbox"/>	
	Engendre-t-il des risques sanitaires ?	<input type="checkbox"/>	<input checked="" type="checkbox"/>	
	Est-il concerné par des risques sanitaires ?	<input type="checkbox"/>	<input checked="" type="checkbox"/>	
Nuisances	Engendre-t-il des déplacements/des trafics	<input type="checkbox"/>	<input checked="" type="checkbox"/>	
	Est-il source de bruit ?	<input type="checkbox"/>	<input checked="" type="checkbox"/>	
	Est-il concerné par des nuisances sonores ?	<input type="checkbox"/>	<input checked="" type="checkbox"/>	

	Engendre-t-il des odeurs ? Est-il concerné par des nuisances olfactives ?	<input type="checkbox"/>	<input checked="" type="checkbox"/>	
	Engendre-t-il des vibrations ? Est-il concerné par des vibrations ?	<input type="checkbox"/>	<input checked="" type="checkbox"/>	
	Engendre-t-il des émissions lumineuses ? Est-il concerné par des émissions lumineuses ?	<input type="checkbox"/>	<input checked="" type="checkbox"/>	
Emissions	Engendre-t-il des rejets dans l'air ?	<input type="checkbox"/>	<input checked="" type="checkbox"/>	
	Engendre-t-il des rejets liquides ? Si oui, dans quel milieu ?	<input type="checkbox"/>	<input checked="" type="checkbox"/>	
	Engendre-t-il des effluents ?	<input type="checkbox"/>	<input checked="" type="checkbox"/>	
	Engendre-t-il la production de déchets non dangereux, inertes, dangereux ?	<input type="checkbox"/>	<input checked="" type="checkbox"/>	

Patrimoine / Cadre de vie / Population	Est-il susceptible de porter atteinte au patrimoine architectural, culturel, archéologique et paysager ?	<input type="checkbox"/>	<input checked="" type="checkbox"/>	Le projet est situé dans le fond d'un vallon sans issue et peu visible au niveau paysager. En contiguïté directe avec un massif forestier, il en sera la continuité.
	Engendre-t-il des modifications sur les activités humaines (agriculture, sylviculture, urbanisme, aménagements), notamment l'usage du sol?	<input checked="" type="checkbox"/>	<input type="checkbox"/>	Transfert de l'activité agricole à une activité forestière

6.2 Les incidences du projet identifiées au 6.1 sont-elles susceptibles d'être cumulées avec d'autres projets existants ou approuvés ?

Oui Non Si oui, décrivez lesquelles :

6.3 Les incidences du projet identifiées au 6.1 sont-elles susceptibles d'avoir des effets de nature transfrontière ?

Oui Non Si oui, décrivez lesquels :

6.4 Description, le cas échéant, des mesures et des caractéristiques du projet destinées à éviter ou réduire les effets négatifs notables du projet sur l'environnement ou la santé humaine (pour plus de précision, il vous est possible de joindre une annexe traitant de ces éléments) :

Suite à un départ à la retraite, le propriétaire actuel exploitant cesse ses activités. La valorisation forestière permettrait d'éviter au terrain de repartir en friche. En effet, les potentiels acquéreurs agriculteurs n'ont pas proposé le rachat de ces parcelles du fait de leur trop forte déclivité.

Le projet prévoit la plantation de plusieurs essences forestières favorables à la biodiversité. Des feuillus et des résineux adaptés à la station seront utilisés.

Un retrait de 5-6m sera respecté le long du cours d'eau et la ripisylve sera maintenue en essences naturelles et spontanées.

Il n'y aura par ailleurs pas de plantation de résineux le long du cours d'eau mais dans les zones de pente et sur les hauteurs des parcelles.

7. Auto-évaluation (facultatif)

Au regard du formulaire rempli, estimez-vous qu'il est nécessaire que votre projet fasse l'objet d'une évaluation environnementale ou qu'il devrait en être dispensé ? Expliquez pourquoi.

Il me semble que notre projet ne nécessite pas d'évaluation environnementale car il maintient les surfaces concernées en milieu naturel, sans qu'il y ait de destruction de milieux remarquables ou de corridors écologiques non présents sur les parcelles concernées.

Une réflexion et un accompagnement par le CRPF ont été mis en place afin de monter un projet bénéfique à la biodiversité et prenant en compte le ruisseau (choix d'essences, diversité des essences, adaptation aux stations, maintien de la ripisylve).

L'impact sur les parcelles voisines a également été pris en compte avec l'instauration de distances de recul suffisantes pour éviter toute gêne aux habitations et cultures voisines.

8. Annexes

8.1 Annexes obligatoires

Objet		
1	Document CERFA n°14734 intitulé « informations nominatives relatives au maître d'ouvrage ou pétitionnaire » - non publié ;	<input type="checkbox"/>
2	Un plan de situation au 1/25 000 ou, à défaut, à une échelle comprise entre 1/16 000 et 1/64 000 (Il peut s'agir d'extraits cartographiques du document d'urbanisme s'il existe) ;	<input type="checkbox"/>
3	Au minimum, 2 photographies datées de la zone d'implantation, avec une localisation cartographique des prises de vue, l'une devant permettre de situer le projet dans l'environnement proche et l'autre de le situer dans le paysage lointain ;	<input type="checkbox"/>
4	Un plan du projet <u>ou</u> , pour les travaux, ouvrages ou aménagements visés aux catégories 5° a), 6° b) et c), 7°, 9°, 10°, 11°, 12°, 13°, 22°, 32, 38° ; 43° a) et b) de l'annexe à l'article R. 122-2 du code de l'environnement un projet de tracé ou une enveloppe de tracé ;	<input type="checkbox"/>
5	Sauf pour les travaux, ouvrages ou aménagements visés aux 5° a), 6° b) et c), 7°, 9°, 10°, 11°, 12°, 13°, 22°, 32, 38° ; 43° a) et b) de l'annexe à l'article R. 122-2 du code de l'environnement : plan des abords du projet (100 mètres au minimum) pouvant prendre la forme de photos aériennes datées et complétées si nécessaire selon les évolutions récentes, à une échelle comprise entre 1/2 000 et 1/5 000. Ce plan devra préciser l'affectation des constructions et terrains avoisinants ainsi que les canaux, plans d'eau et cours d'eau ;	<input type="checkbox"/>
6	Si le projet est situé dans un site Natura 2000, un plan de situation détaillé du projet par rapport à ce site. Dans les autres cas, une carte permettant de localiser le projet par rapport aux sites Natura 2000 sur lesquels le projet est susceptible d'avoir des effets.	<input type="checkbox"/>

8.2 Autres annexes volontairement transmises par le maître d'ouvrage ou pétitionnaire

Veillez compléter le tableau ci-joint en indiquant les annexes jointes au présent formulaire d'évaluation, ainsi que les parties auxquelles elles se rattachent

Objet
Voir l'ensemble des pièces

9. Engagement et signature

Je certifie sur l'honneur l'exactitude des renseignements ci-dessus

Fait à

Ancy

le.

29/1/18

Signature



Insérez votre signature en cliquant sur le cadre ci-dessus

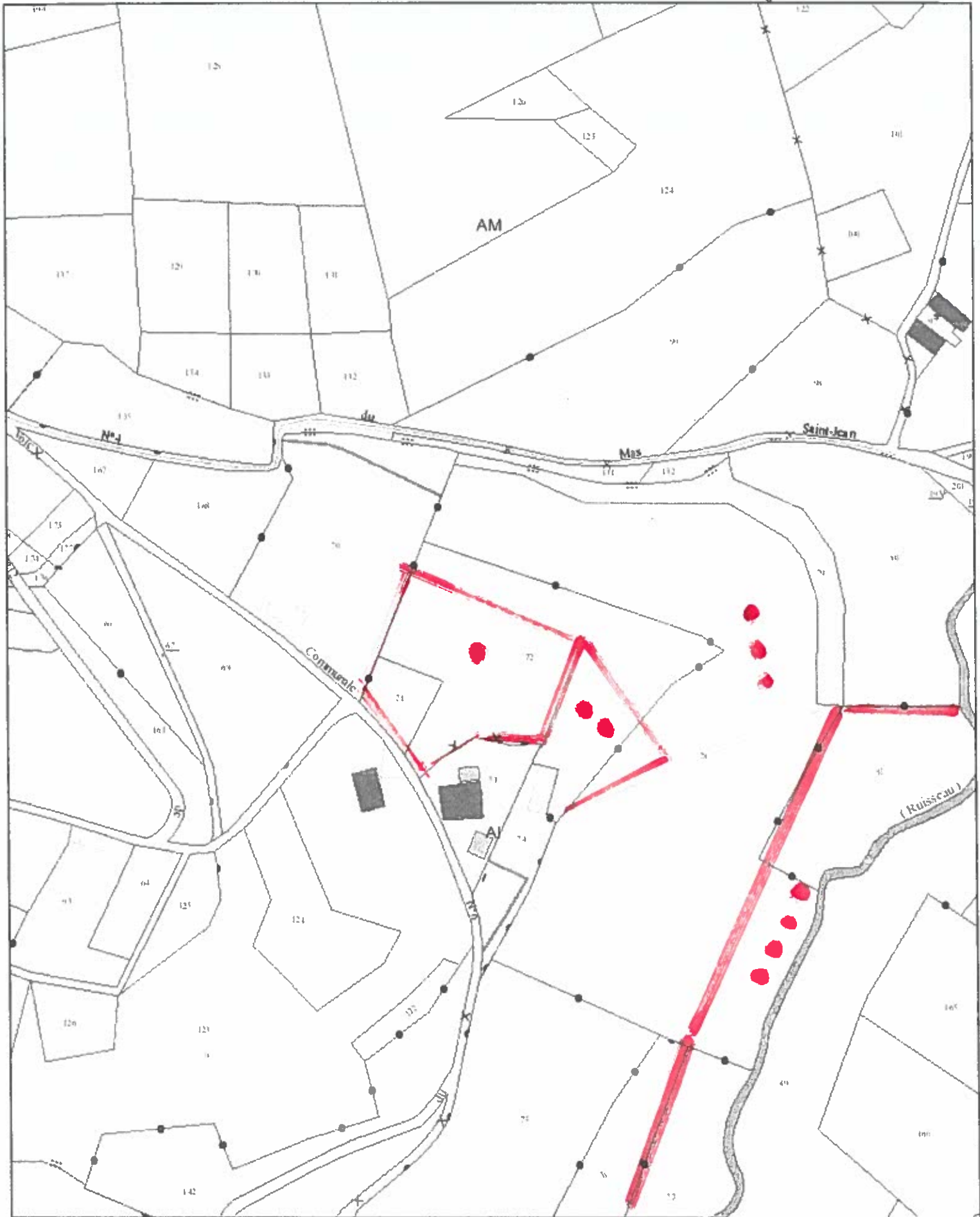

Légende

- | | | |
|----------|-----------|------------------|
| Communes | Parcelles | Bâtiments Durs |
| Sections | Hydro | Bâtiments Légers |

- demeure en partage
- chênes
- Douglas
- hêtres



0 → ici le hameau du Mas à Jean au géoparc

- Environnement économique de la parcelle à bois
- 70 ha prairie et fûches
- 131 et 132 taillis boisés
- 80 pâturage
- 75 et 76 une micro parcelle en prairie, le reste en fûches hautes et bois
- 111 douglaseraie en projet d'abattage
- 165 et 166 taillis de feuillus
- 82 pâturages
- 201 pâturage
- 122, 123, 124 vergers



* visible sur géoportail
ANCY LOUHANS JEAN

Date des images satellite : 30/3/2017

de grande

2 habitations A et B famille PERRIER

1 habitation C famille métrière

D ferme habitative DE ST JEAN la plus grande du village

chemin de randonnée seulement EFG

chemin H I K pour engin agricoles (peu utilisé)

LM et LN voies communales goudronnées
de O à P niveau le Crésanche
contour de la parcelle au crayon papier

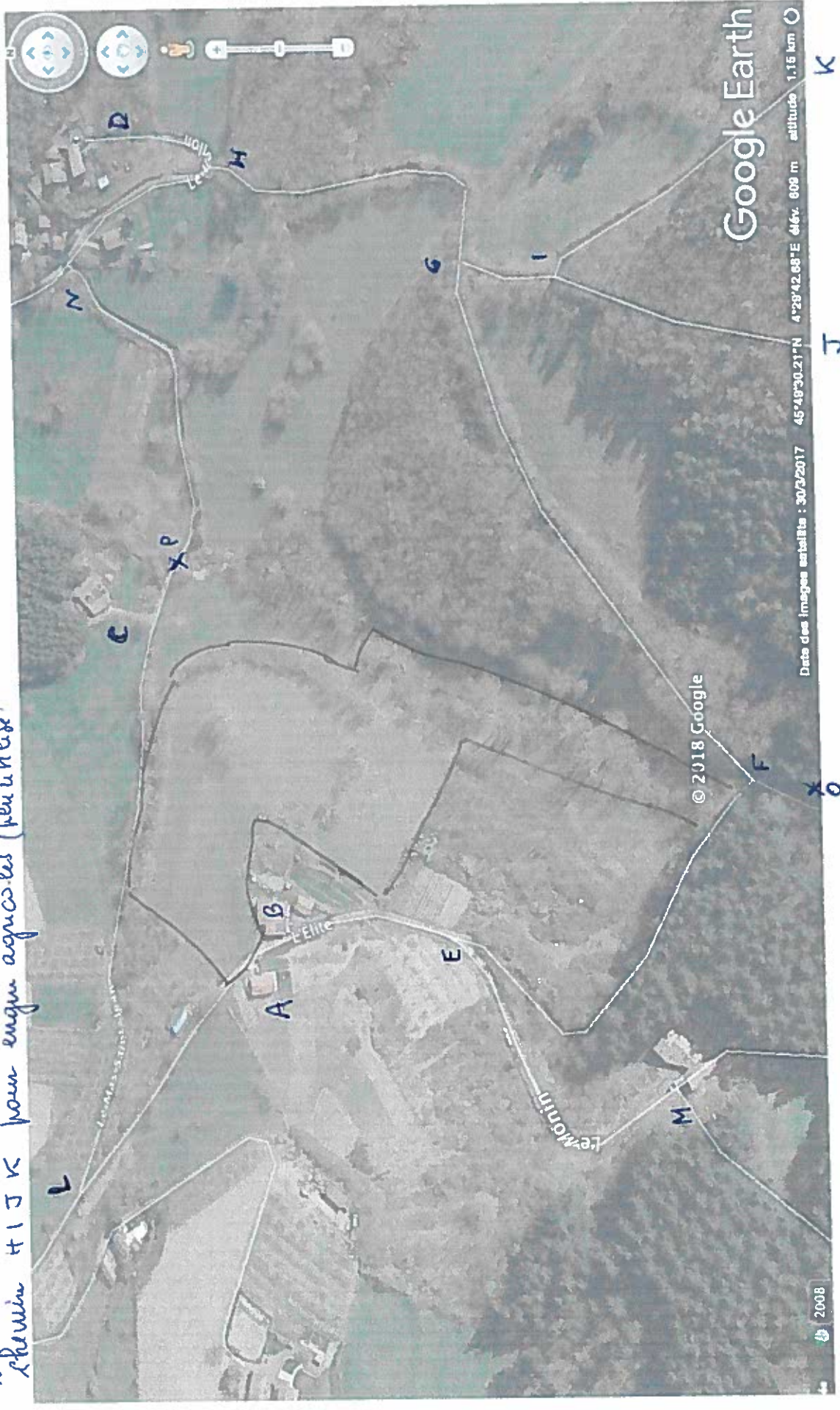

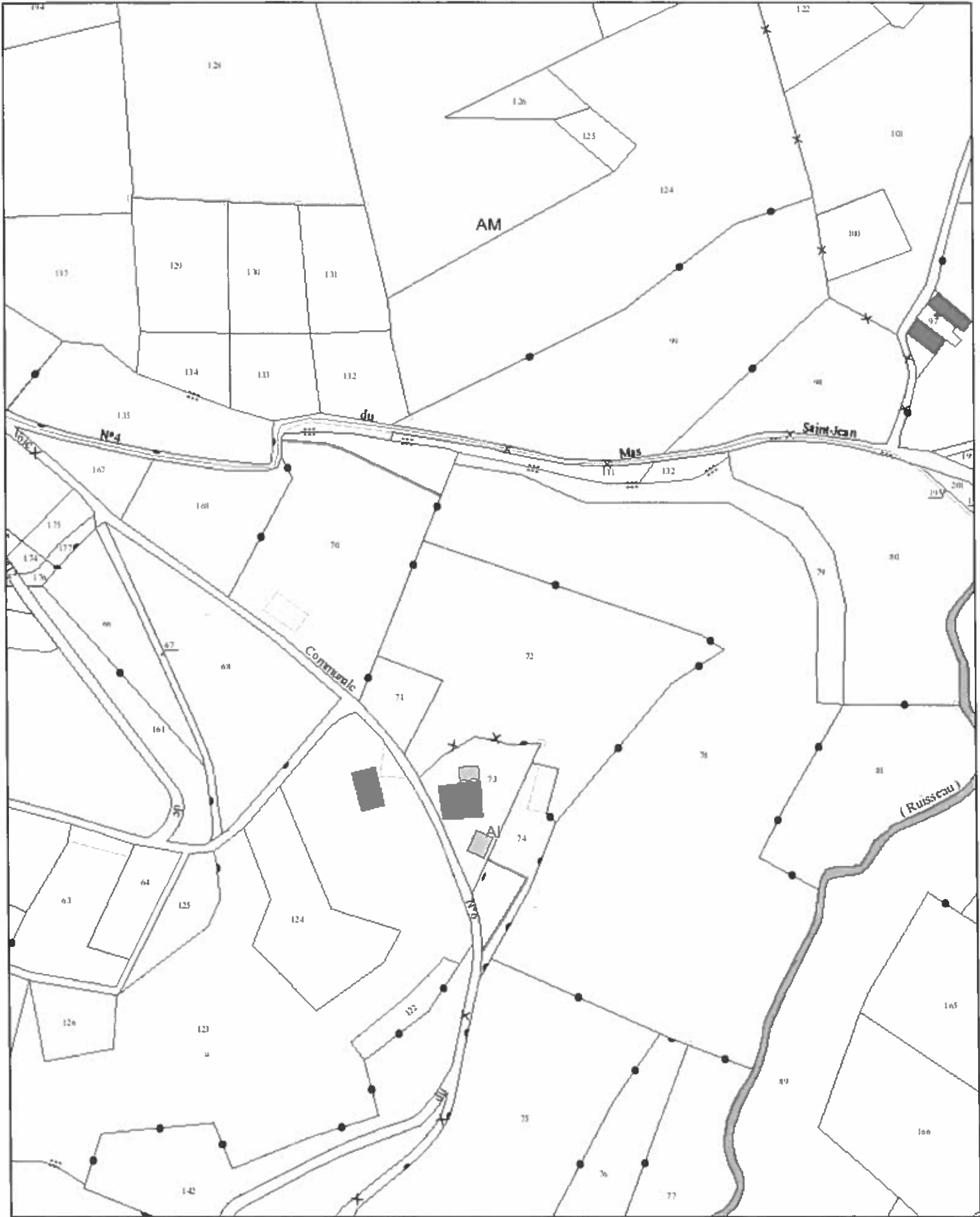

Légende

- | | | |
|----------|-----------|------------------|
| Communes | Parcelles | Bâtiments Durs |
| Sections | Hydro | Bâtiments Légers |



Annexe 3 Prises de vue pour le projet de boisement L'Elite Ancy, 69490

Photos réalisées le 24 Janvier 2018

Lien pointant sur le site, sur geoportail:

[https://www.geoportail.gouv.fr/carte?
c=4.499225321888257_45.822977737337254&z=17&i0=ORTHOIMAGERY.ORTHOPHOTOS::GEOPOR
TAIL:OGC:WMTS\(1\)&i1=CADASTRALPARCELS.PARCELS::GEOPORTAIL:OGC:WMTS\(1\)&permalink=
yes](https://www.geoportail.gouv.fr/carte?c=4.499225321888257_45.822977737337254&z=17&i0=ORTHOIMAGERY.ORTHOPHOTOS::GEOPORTAIL:OGC:WMTS(1)&i1=CADASTRALPARCELS.PARCELS::GEOPORTAIL:OGC:WMTS(1)&permalink=yes)

Lien court sur le site Geoportail: <https://tinyurl.com/yctm9pnv>

Prises de vue (PdV) localisées, vue aérienne



Prises de vue (PdV) localisées, vue 3D

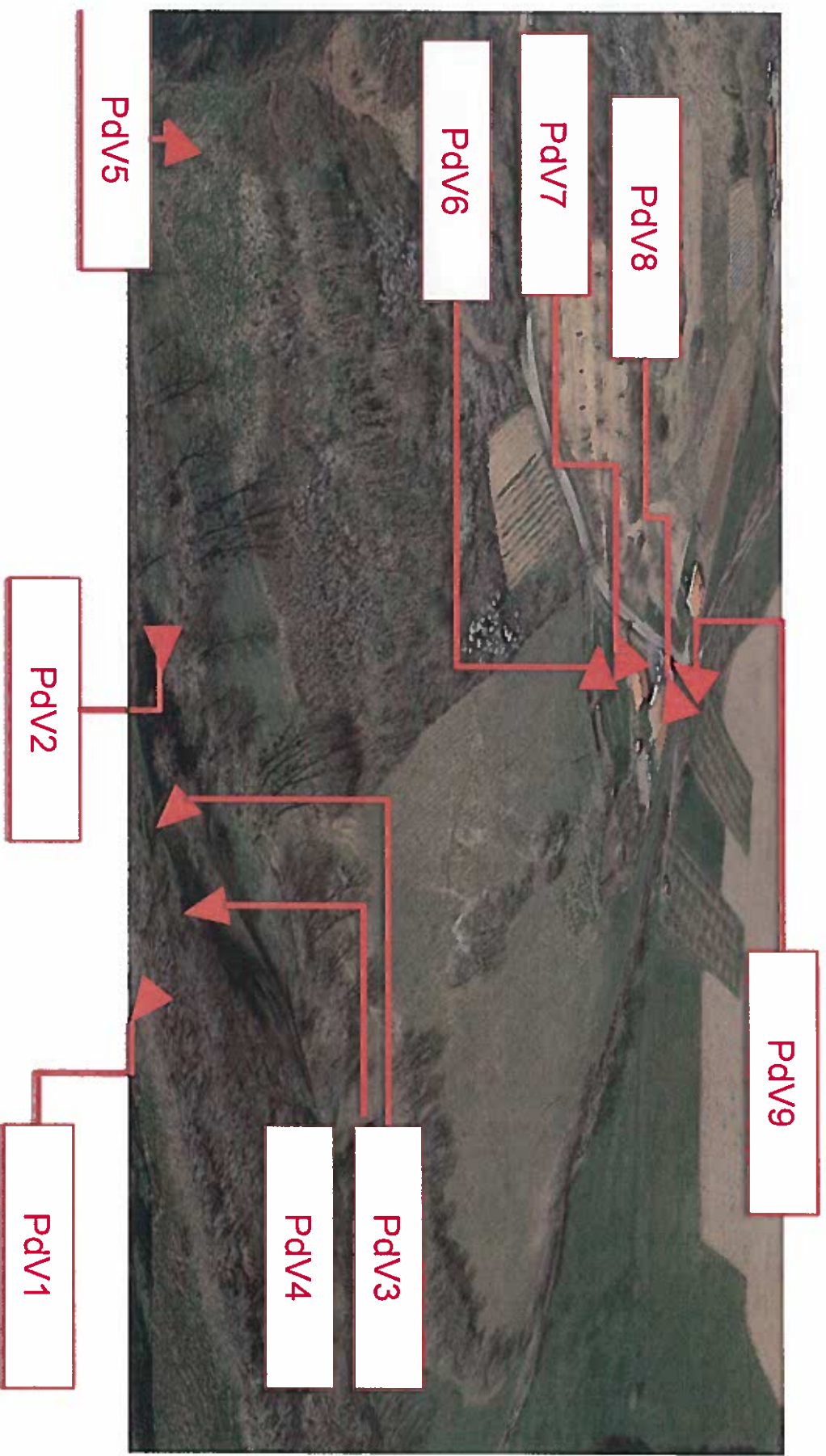

Prises de vue 1



Prises de vue 2



Prises de vue 3

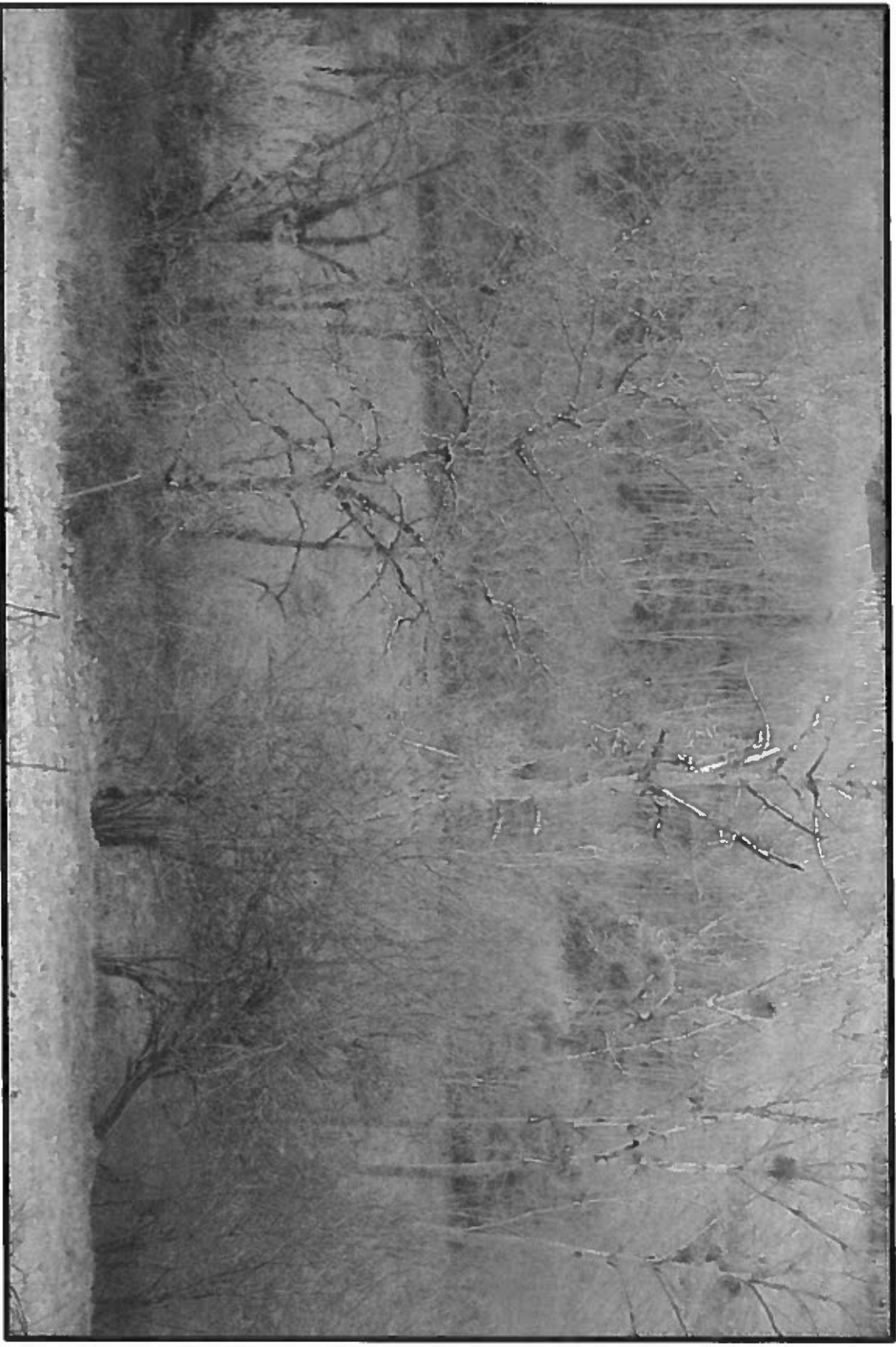

Prises de vue 4



Prises de vue 5



Prises de vue 6



Prises de vue 7

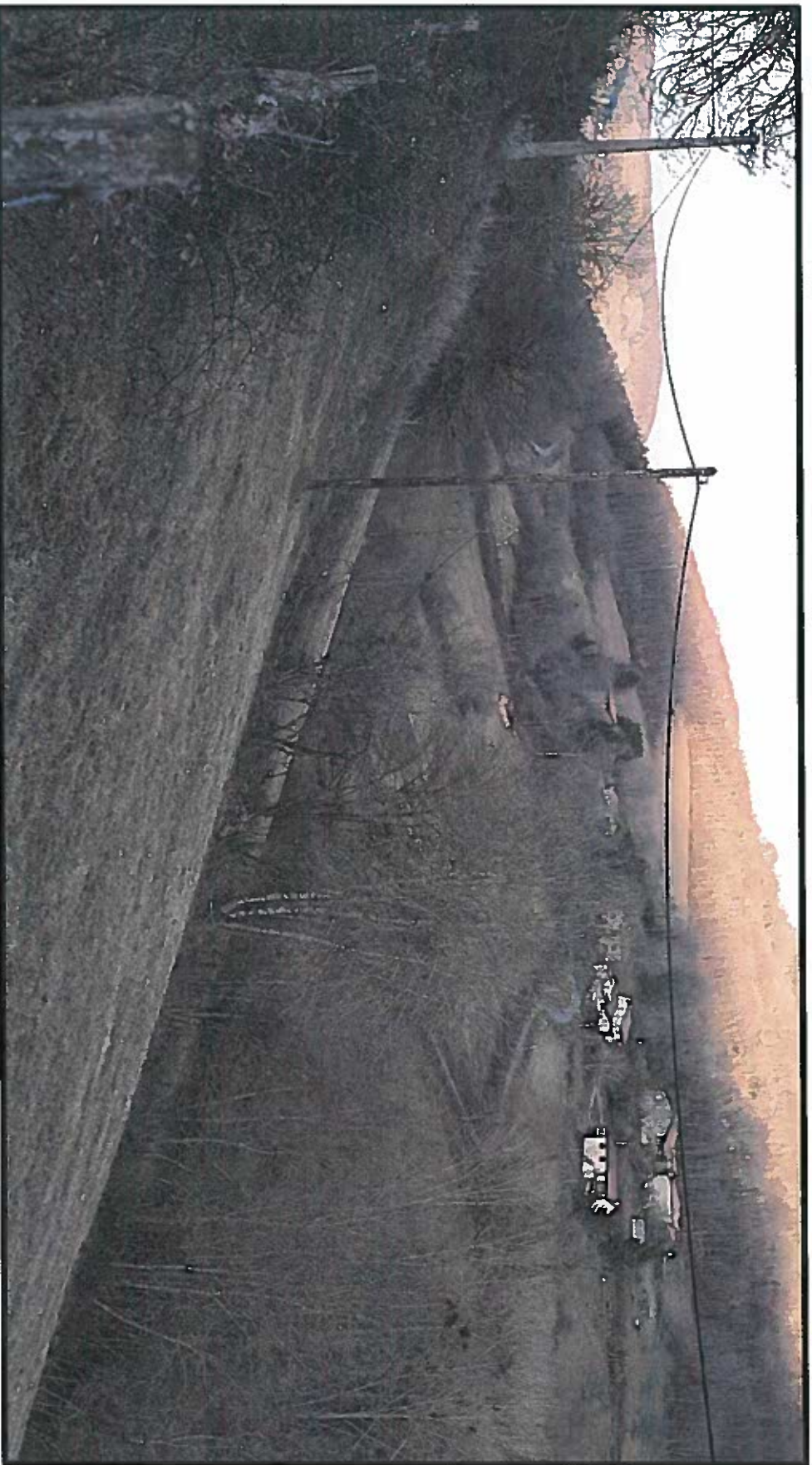

Prises de vue 8

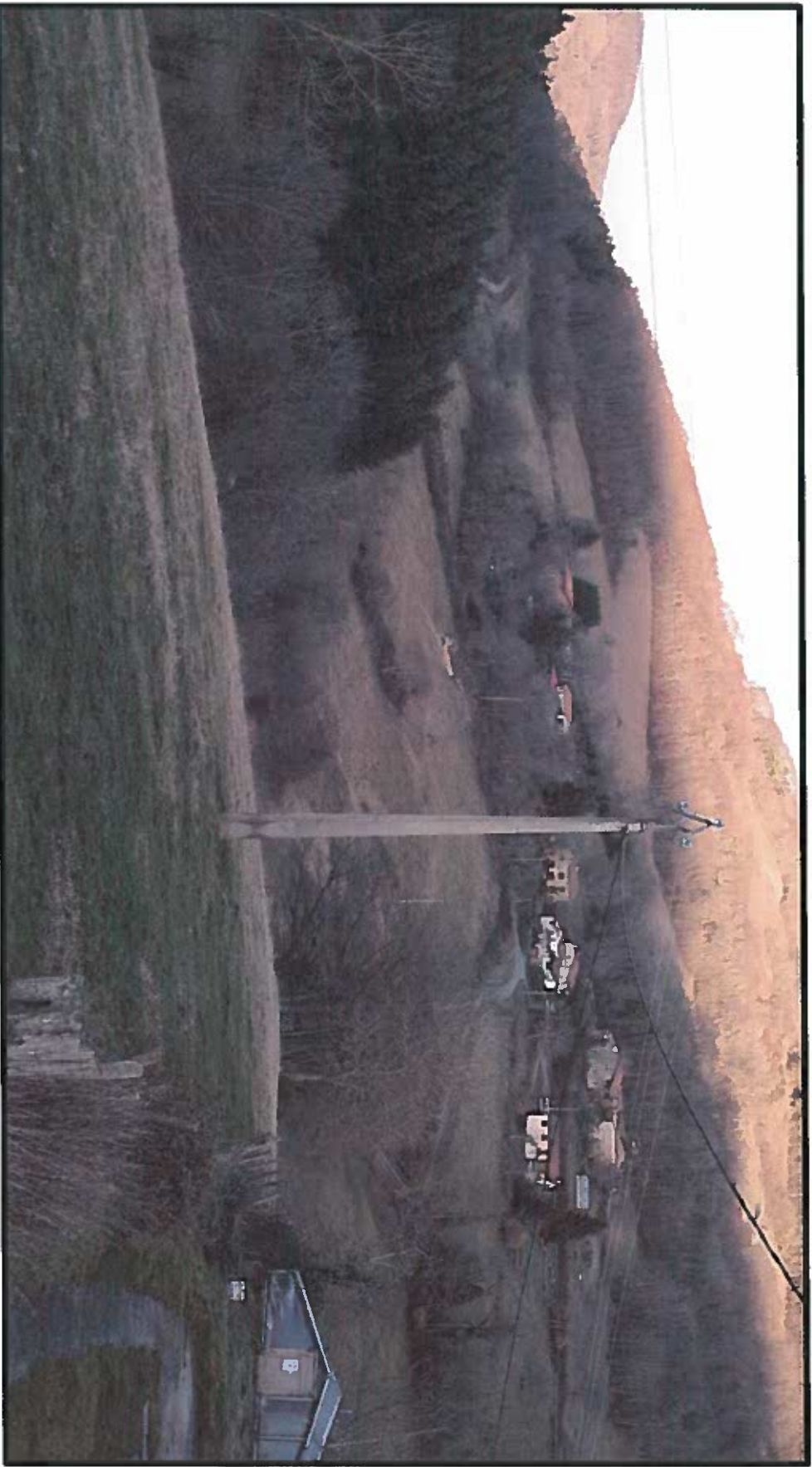

Prises de vue 9

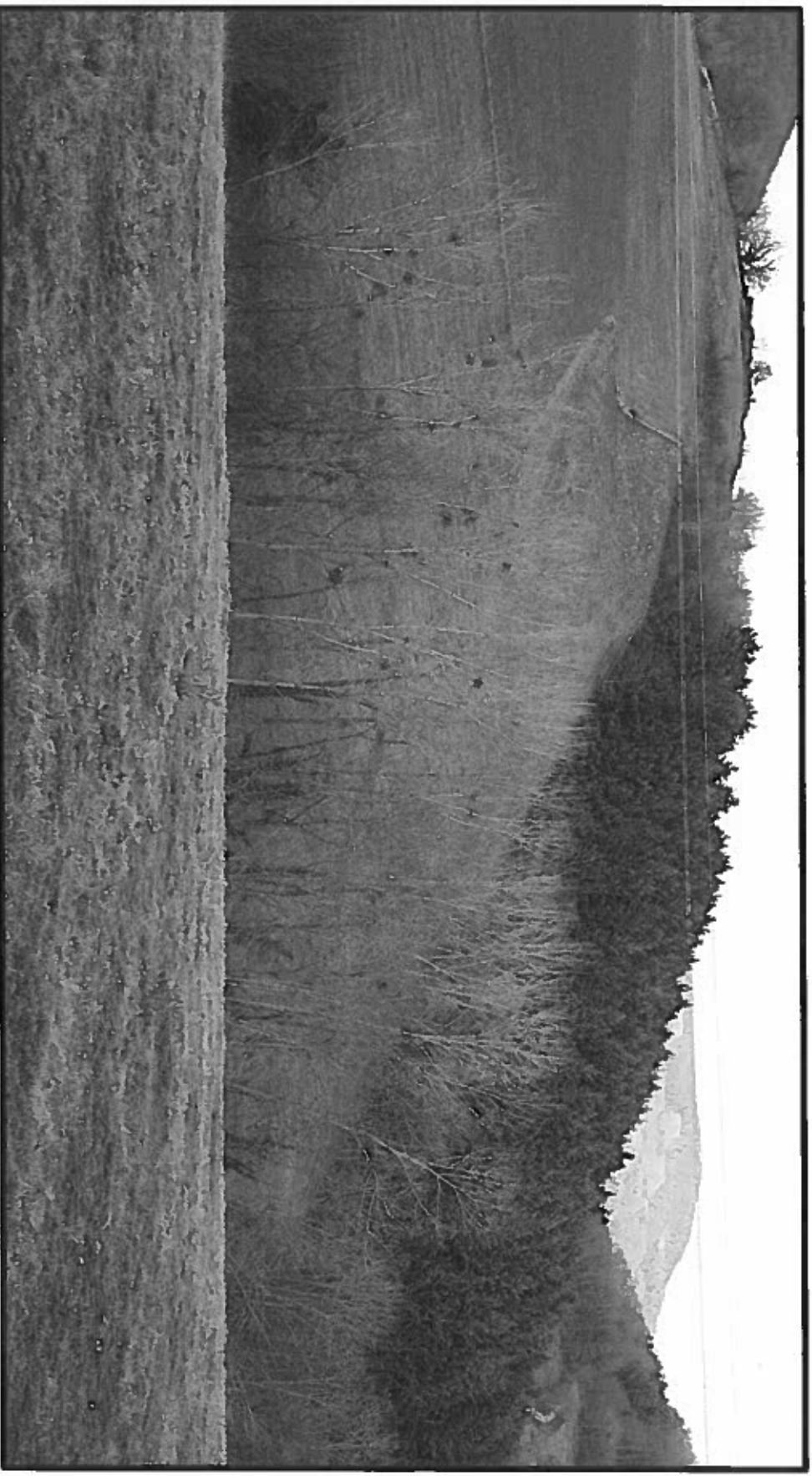

Annexe 5: Plans des abords du projet Ancy, 69490

Imagerie Geoportail du 26 Janvier 2018

Lien court sur le site Geoportail: <https://tinyurl.com/yctm9pnv>

Contenu de l'annexe 5:

Plan des abords du projet (100 mètres au minimum) pouvant prendre la forme de photos aériennes datées et complétées si nécessaire selon les évolutions récentes, à une échelle comprise entre 1/2 000 et 1/5 000. Ce plan devra préciser l'affectation des constructions et terrains avoisinants ainsi que les canaux, plans d'eau et cours d'eau

Plan des abords, Nord - Geoportail du 26/01/18

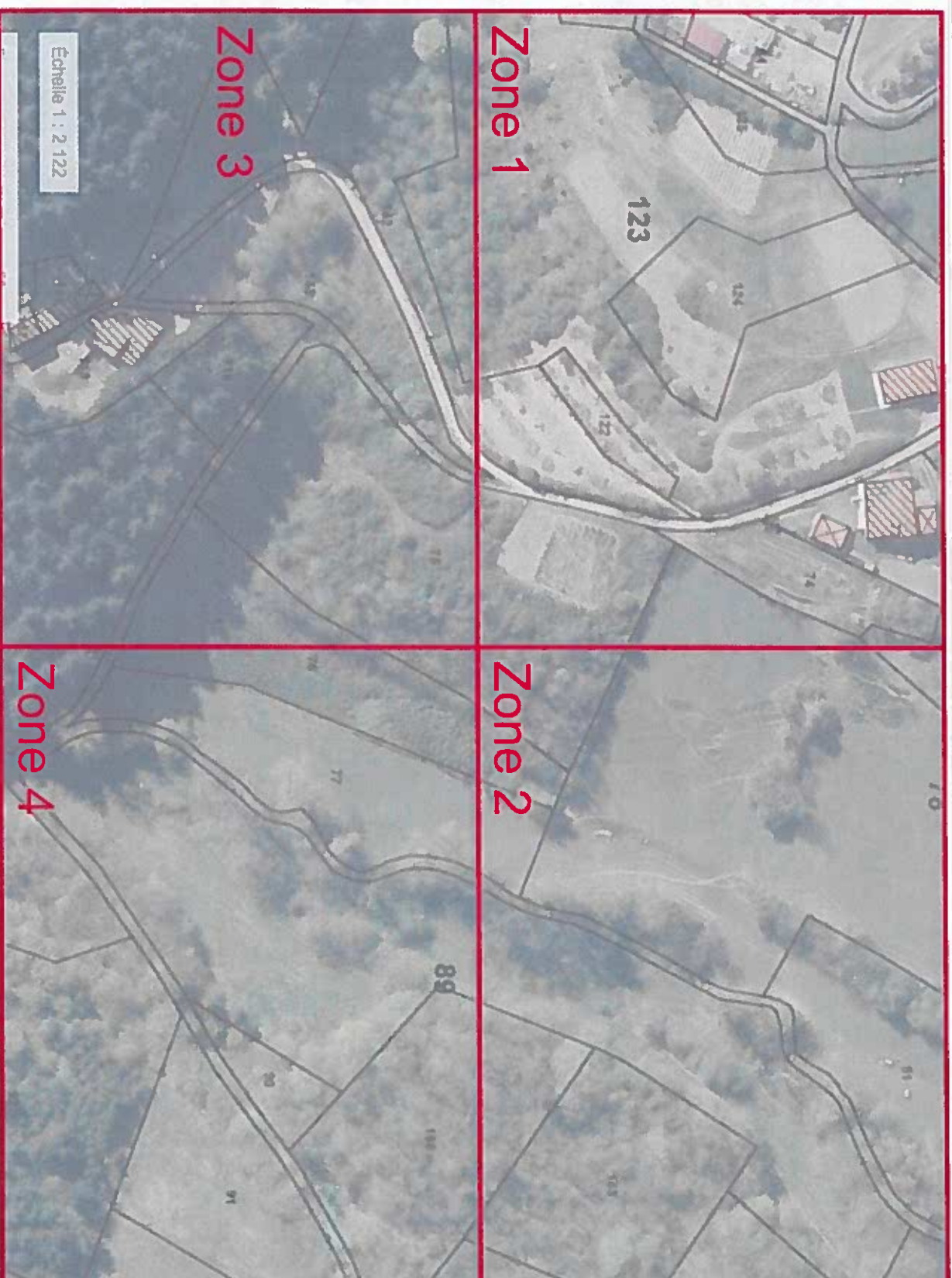

Plan des abords, Sud - Geoportail du 26/01/18

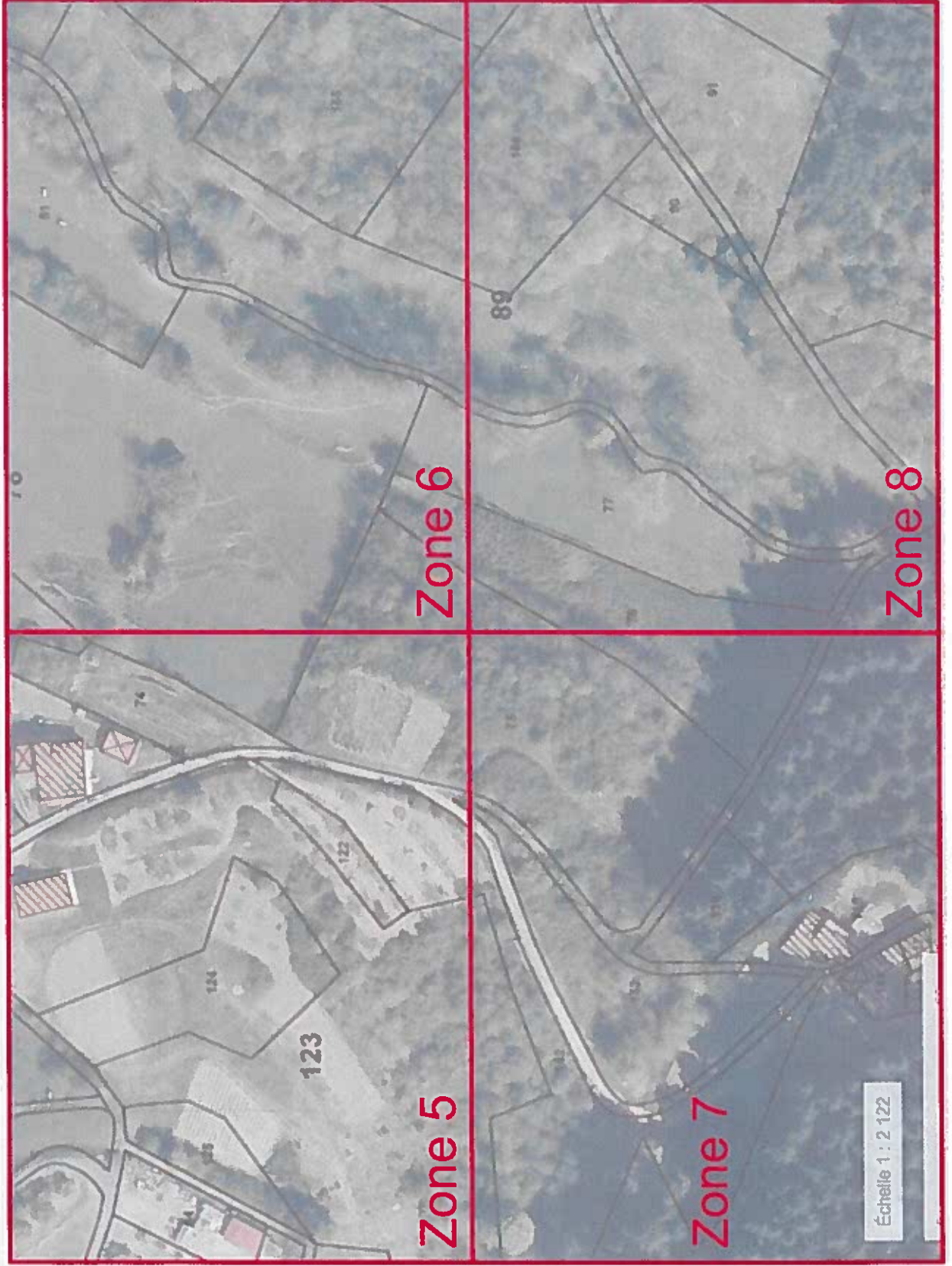

Plan des abords, nord, zone 1

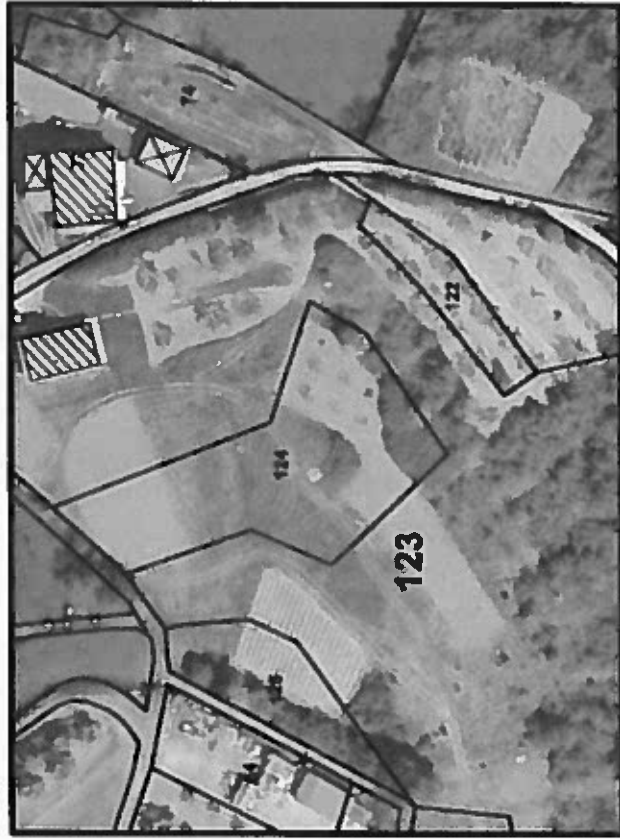

Plan des abords, nord, zone 2

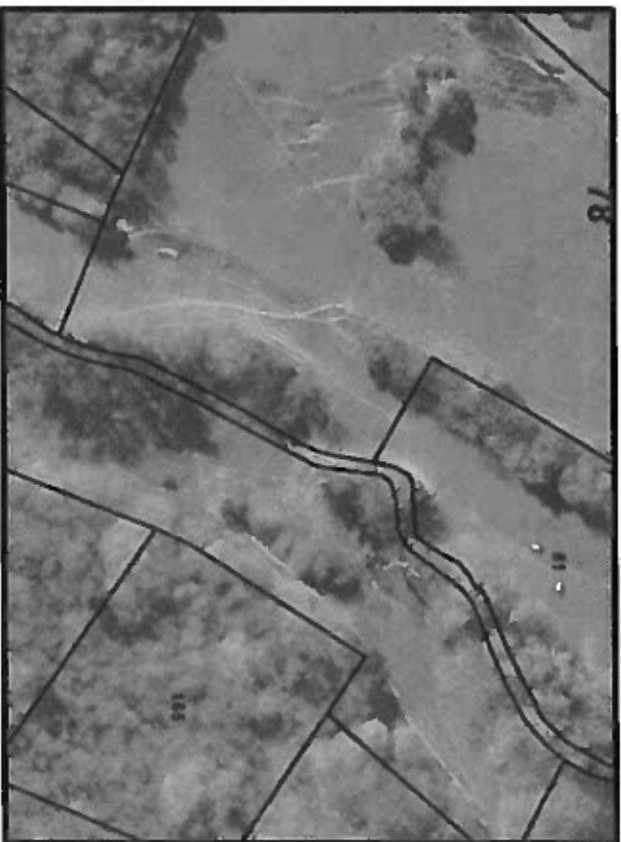

Plan des abords, nord, zone 3

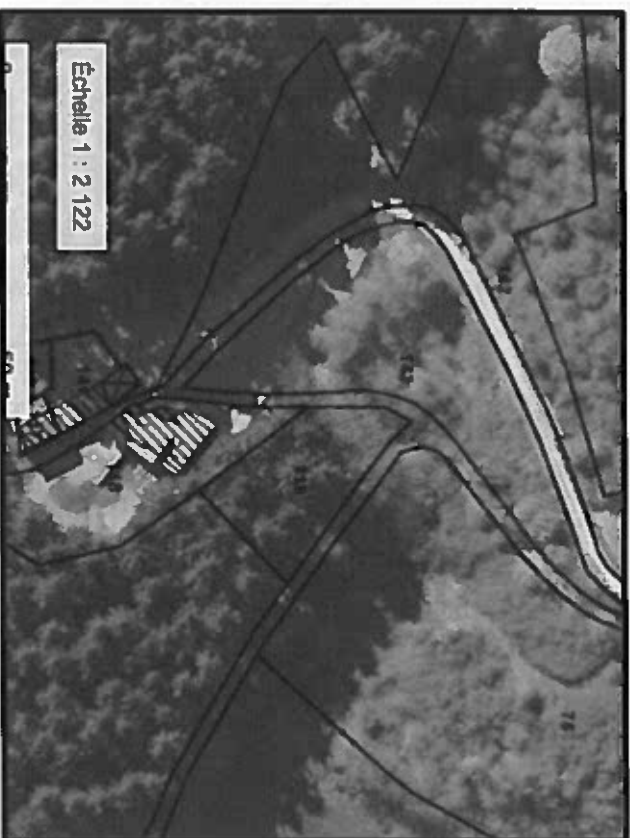

Plan des abords, nord, zone 4

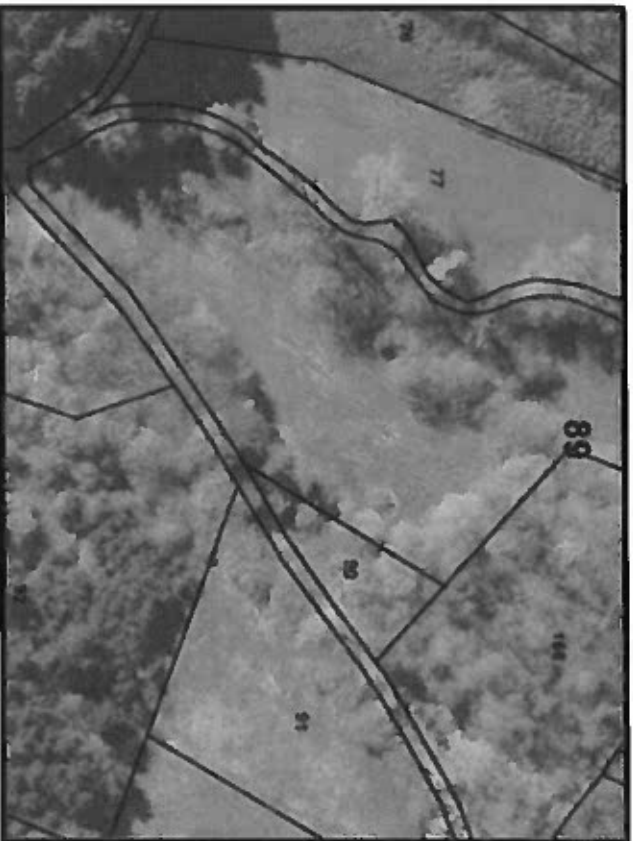

Plan des abords, sud, zone 5

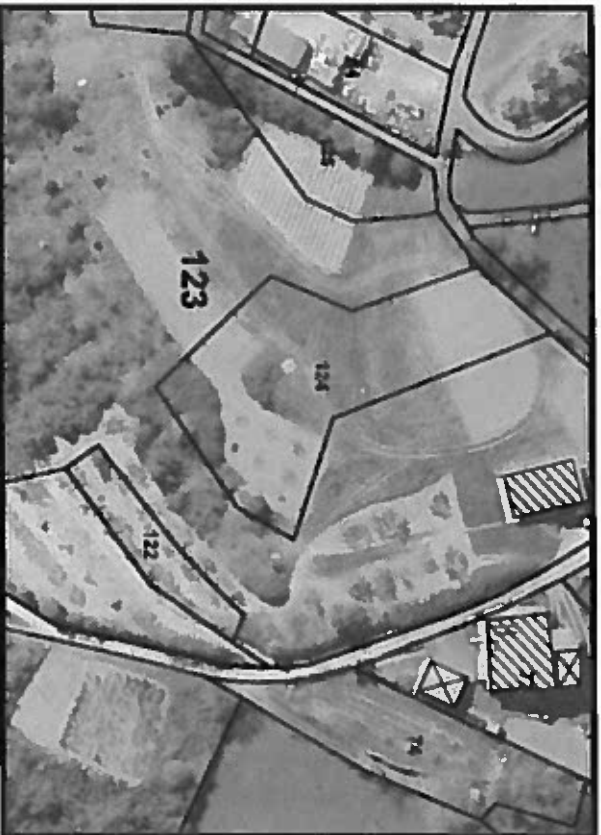

Plan des abords, sud, zone 6

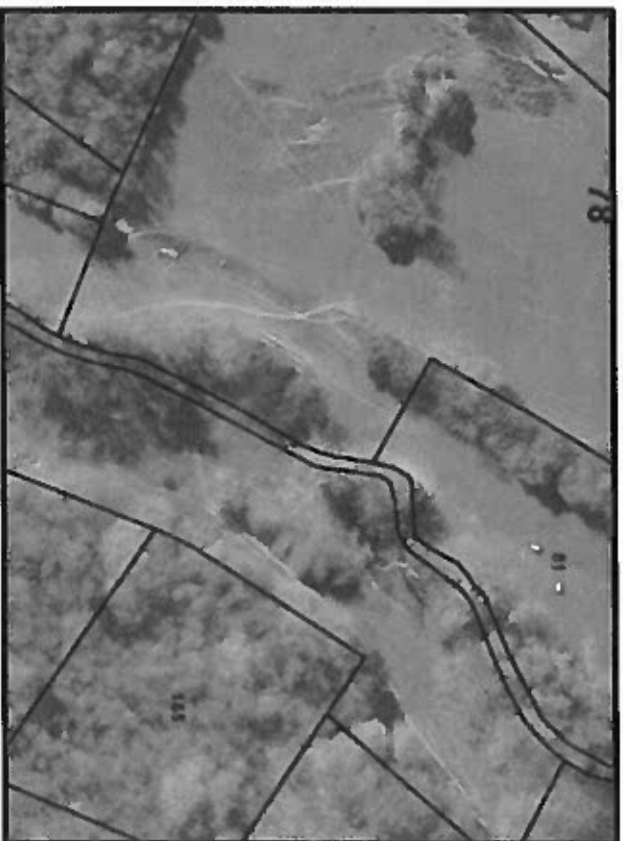

Plan des abords, sud, zone 7



Plan des abords, sud, zone 8

