

Demande d'examen au cas par cas préalable à la réalisation éventuelle d'une évaluation environnementale

Article R. 122-3 du code de l'environnement

N° 14734*03

Ministère chargé de
l'environnement

*Ce formulaire sera publié sur le site internet de l'autorité environnementale
Avant de remplir cette demande, lire attentivement la notice explicative*

Cadre réservé à l'autorité environnementale

Date de réception :

Dossier complet le :

N° d'enregistrement :

16/01/2020

2020-ARA-KKP-2392

1. Intitulé du projet

Défrichement de la parcelle AR 0050 sur la communes de Fournols (63)

2. Identification du (ou des) maître(s) d'ouvrage ou du (ou des) pétitionnaire(s)

2.1 Personne physique

Nom GOMICHO

Prénom Christian

2.2 Personne morale

Dénomination ou raison sociale

Nom, prénom et qualité de la personne
habilitée à représenter la personne morale

RCS / SIRET

--	--	--	--	--	--	--	--	--	--	--	--	--	--	--	--	--	--	--	--

Forme juridique

Joignez à votre demande l'annexe obligatoire n°1

3. Catégorie(s) applicable(s) du tableau des seuils et critères annexé à l'article R. 122-2 du code de l'environnement et dimensionnement correspondant du projet

N° de catégorie et sous-catégorie	Caractéristiques du projet au regard des seuils et critères de la catégorie (Préciser les éventuelles rubriques issues d'autres nomenclatures (ICPE, IOTA, etc.))
47° a)	Défrichement d'une parcelle de 7 960 m ²

4. Caractéristiques générales du projet

Doivent être annexées au présent formulaire les pièces énoncées à la rubrique 8.1 du formulaire

4.1 Nature du projet, y compris les éventuels travaux de démolition

Défrichement de la parcelle AR 0050.

Il s'agit d'une plantation d'épicéas de très mauvaise qualité (très dense, branchus, tordus, fourchus...).

4.2 Objectifs du projet

Conversion en prairie naturelle avec pâturage extensif.

4.3 Décrivez sommairement le projet

4.3.1 dans sa phase travaux

La parcelle concernée a été exploitée durant le mois de janvier 2019 et les rémanents nettoyés durant l'automne 2019.

4.3.2 dans sa phase d'exploitation

Pas de phase d'exploitation concernant le défrichage.

4.4 A quelle(s) procédure(s) administrative(s) d'autorisation le projet a-t-il été ou sera-t-il soumis ?

La décision de l'autorité environnementale devra être jointe au(x) dossier(s) d'autorisation(s).

Autorisation de défrichement.

Notice d'incidence car parcelle concernée par le site Natura 2000 "Rivières à moules perlières du bassin de la Dolore".

4.5 Dimensions et caractéristiques du projet et superficie globale de l'opération - préciser les unités de mesure utilisées

Grandeurs caractéristiques	Valeur(s)
Superficie défrichée : 7 960 m ²	
Superficie du massif : ne sais pas, surement plusieurs dizaines d'hectare	

4.6 Localisation du projet

Adresse et commune(s)
d'implantation

Parcelle AR 0050
Lieu-dit : La Rivière
63980 FOURNOLS

Coordonnées géographiques¹

Long. 03° 58' 37" 72 Lat. 45° 53' 36" 48

Pour les catégories 5° a), 6° a), b) et c), 7° a), b) 9° a), b), c), d), 10°, 11° a) b), 12°, 13°, 22°, 32°, 34°, 38° ; 43° a), b) de l'annexe à l'article R. 122-2 du code de l'environnement :

Point de départ :

Long. ___° ___' ___" ___ Lat. ___° ___' ___" ___

Point d'arrivée :

Long. ___° ___' ___" ___ Lat. ___° ___' ___" ___

Communes traversées :

Joignez à votre demande les annexes n° 2 à 6

4.7 S'agit-il d'une modification/extension d'une installation ou d'un ouvrage existant ?

Oui

Non

4.7.1 Si oui, cette installation ou cet ouvrage a-t-il fait l'objet d'une évaluation environnementale ?

Oui

Non

4.7.2 Si oui, décrivez sommairement les différentes composantes de votre projet et indiquez à quelle date il a été autorisé ?

¹ Pour l'outre-mer, voir notice explicative

5. Sensibilité environnementale de la zone d'implantation envisagée

Afin de réunir les informations nécessaires pour remplir le tableau ci-dessous, vous pouvez vous rapprocher des services instructeurs, et vous référer notamment à l'outil de cartographie interactive CARMEN, disponible sur le site de chaque direction régionale.

Le site Internet du ministère en charge de l'environnement vous propose, dans la rubrique concernant la demande de cas par cas, la liste des sites internet où trouver les données environnementales par région utiles pour remplir le formulaire.

Le projet se situe-t-il :	Oui	Non	Lequel/Laquelle ?
Dans une zone naturelle d'intérêt écologique, faunistique et floristique de type I ou II (ZNIEFF) ?	<input checked="" type="checkbox"/>	<input type="checkbox"/>	ZNIEFF de type II : " VARENNES ET BAS LIVRADOIS"
En zone de montagne ?	<input checked="" type="checkbox"/>	<input type="checkbox"/>	
Dans une zone couverte par un arrêté de protection de biotope ?	<input type="checkbox"/>	<input checked="" type="checkbox"/>	
Sur le territoire d'une commune littorale ?	<input type="checkbox"/>	<input checked="" type="checkbox"/>	
Dans un parc national, un parc naturel marin, une réserve naturelle (nationale ou régionale), une zone de conservation halieutique ou un parc naturel régional ?	<input checked="" type="checkbox"/>	<input type="checkbox"/>	Parc Naturel Régional Livradois Forez
Sur un territoire couvert par un plan de prévention du bruit, arrêté ou le cas échéant, en cours d'élaboration ?	<input type="checkbox"/>	<input checked="" type="checkbox"/>	
Dans un bien inscrit au patrimoine mondial ou sa zone tampon, un monument historique ou ses abords ou un site patrimonial remarquable ?	<input type="checkbox"/>	<input checked="" type="checkbox"/>	
Dans une zone humide ayant fait l'objet d'une délimitation ?	<input checked="" type="checkbox"/>	<input type="checkbox"/>	Zone humide identifiée dans l'étude d'inventaire réalisée par le Contrat territorial Dore amont.

Dans une commune couverte par un plan de prévention des risques naturels prévisibles (PPRN) ou par un plan de prévention des risques technologiques (PPRT) ? Si oui, est-il prescrit ou approuvé ?	<input type="checkbox"/>	<input checked="" type="checkbox"/>	
Dans un site ou sur des sols pollués ?	<input type="checkbox"/>	<input checked="" type="checkbox"/>	
Dans une zone de répartition des eaux ?	<input type="checkbox"/>	<input checked="" type="checkbox"/>	
Dans un périmètre de protection rapprochée d'un captage d'eau destiné à la consommation humaine ou d'eau minérale naturelle ?	<input type="checkbox"/>	<input checked="" type="checkbox"/>	
Dans un site inscrit ?	<input type="checkbox"/>	<input checked="" type="checkbox"/>	
Le projet se situe-t-il, dans ou à proximité :	Oui	Non	Lequel et à quelle distance ?
D'un site Natura 2000 ?	<input checked="" type="checkbox"/>	<input type="checkbox"/>	Inclu dans le site N2000 "Rivières à Moules perlières du Bassin de la Dolore"
D'un site classé ?	<input type="checkbox"/>	<input checked="" type="checkbox"/>	

6. Caractéristiques de l'impact potentiel du projet sur l'environnement et la santé humaine au vu des informations disponibles

6.1 Le projet envisagé est-il susceptible d'avoir les incidences notables suivantes ?

Veuillez compléter le tableau suivant :

Incidences potentielles		Oui	Non	De quelle nature ? De quelle importance ? <i>Appréciez sommairement l'impact potentiel</i>
Ressources	Engendre-t-il des prélèvements d'eau ? Si oui, dans quel milieu ?	<input type="checkbox"/>	<input checked="" type="checkbox"/>	
	Impliquera-t-il des drainages / ou des modifications prévisibles des masses d'eau souterraines ?	<input type="checkbox"/>	<input checked="" type="checkbox"/>	Au contraire, ce projet permettra d'éliminer les résineux situés sur les berges du cours d'eau et permettra de restaurer les fonctionnalités de la zone humide.
	Est-il excédentaire en matériaux ?	<input type="checkbox"/>	<input checked="" type="checkbox"/>	
	Est-il déficitaire en matériaux ? Si oui, utilise-t-il les ressources naturelles du sol ou du sous-sol ?	<input type="checkbox"/>	<input checked="" type="checkbox"/>	
Milieu naturel	Est-il susceptible d'entraîner des perturbations, des dégradations, des destructions de la biodiversité existante : faune, flore, habitats, continuités écologiques ?	<input type="checkbox"/>	<input checked="" type="checkbox"/>	
	Si le projet est situé dans ou à proximité d'un site Natura 2000, est-il susceptible d'avoir un impact sur un habitat / une espèce inscrit(e) au Formulaire Standard de Données du site ?	<input type="checkbox"/>	<input checked="" type="checkbox"/>	

	Est-il susceptible d'avoir des incidences sur les autres zones à sensibilité particulière énumérées au 5.2 du présent formulaire ?	<input type="checkbox"/>	<input checked="" type="checkbox"/>	
	Engendre-t-il la consommation d'espaces naturels, agricoles, forestiers, maritimes ?	<input checked="" type="checkbox"/>	<input type="checkbox"/>	Disparition d'une plantation d'épicéas
Risques	Est-il concerné par des risques technologiques ?	<input type="checkbox"/>	<input checked="" type="checkbox"/>	
	Est-il concerné par des risques naturels ?	<input type="checkbox"/>	<input checked="" type="checkbox"/>	
	Engendre-t-il des risques sanitaires ?	<input type="checkbox"/>	<input checked="" type="checkbox"/>	
	Est-il concerné par des risques sanitaires ?	<input type="checkbox"/>	<input checked="" type="checkbox"/>	
Nuisances	Engendre-t-il des déplacements/des trafics	<input type="checkbox"/>	<input checked="" type="checkbox"/>	
	Est-il source de bruit ?	<input type="checkbox"/>	<input checked="" type="checkbox"/>	
	Est-il concerné par des nuisances sonores ?	<input type="checkbox"/>	<input checked="" type="checkbox"/>	

	<p>Engendre-t-il des odeurs ?</p> <p>Est-il concerné par des nuisances olfactives ?</p>	<input type="checkbox"/>	<input checked="" type="checkbox"/>	
	<p>Engendre-t-il des vibrations ?</p> <p>Est-il concerné par des vibrations ?</p>	<input type="checkbox"/>	<input checked="" type="checkbox"/>	
	<p>Engendre-t-il des émissions lumineuses ?</p> <p>Est-il concerné par des émissions lumineuses ?</p>	<input type="checkbox"/>	<input checked="" type="checkbox"/>	
Emissions	<p>Engendre-t-il des rejets dans l'air ?</p>	<input type="checkbox"/>	<input checked="" type="checkbox"/>	
	<p>Engendre-t-il des rejets liquides ?</p> <p>Si oui, dans quel milieu ?</p>	<input type="checkbox"/>	<input checked="" type="checkbox"/>	
	<p>Engendre-t-il des effluents ?</p>	<input type="checkbox"/>	<input checked="" type="checkbox"/>	
	<p>Engendre-t-il la production de déchets non dangereux, inertes, dangereux ?</p>	<input type="checkbox"/>	<input checked="" type="checkbox"/>	

Patrimoine / Cadre de vie / Population	Est-il susceptible de porter atteinte au patrimoine architectural, culturel, archéologique et paysager ?	<input type="checkbox"/>	<input checked="" type="checkbox"/>	
	Engendre-t-il des modifications sur les activités humaines (agriculture, sylviculture, urbanisme, aménagements), notamment l'usage du sol ?	<input checked="" type="checkbox"/>	<input type="checkbox"/>	Changement d'usage de la parcelle (sylviculture devient milieu naturel ou agriculture)

6.2 Les incidences du projet identifiées au 6.1 sont-elles susceptibles d'être cumulées avec d'autres projets existants ou approuvés ?

Oui Non Si oui, décrivez lesquelles :

6.3 Les incidences du projet identifiées au 6.1 sont-elles susceptibles d'avoir des effets de nature transfrontière ?

Oui Non Si oui, décrivez lesquels :

6.4 Description, le cas échéant, des mesures et des caractéristiques du projet destinées à éviter ou réduire les effets négatifs notables du projet sur l'environnement ou la santé humaine (pour plus de précision, il vous est possible de joindre une annexe traitant de ces éléments) :

7. Auto-évaluation (facultatif)

Au regard du formulaire rempli, estimez-vous qu'il est nécessaire que votre projet fasse l'objet d'une évaluation environnementale ou qu'il devrait en être dispensé ? Expliquez pourquoi.

Ce projet est encouragé par les services du "Contrat territorial Dore amont" et le "Conservatoire des Espaces Naturels Auvergne" en raison de ses bénéfices sur la restauration d'une zone humide et la restauration des berges de la Dolore. Je pense nécessaire qu'il soit dispensé d'une évaluation environnementale.

8. Annexes

8.1 Annexes obligatoires

Objet		
1	Document CERFA n°14734 intitulé « informations nominatives relatives au maître d'ouvrage ou pétitionnaire » - non publié ;	<input checked="" type="checkbox"/>
2	Un plan de situation au 1/25 000 ou, à défaut, à une échelle comprise entre 1/16 000 et 1/64 000 (il peut s'agir d'extraits cartographiques du document d'urbanisme s'il existe) ;	<input checked="" type="checkbox"/>
3	Au minimum, 2 photographies datées de la zone d'implantation, avec une localisation cartographique des prises de vue, l'une devant permettre de situer le projet dans l'environnement proche et l'autre de le situer dans le paysage lointain ;	<input checked="" type="checkbox"/>
4	Un plan du projet <u>ou</u> , pour les travaux, ouvrages ou aménagements visés aux catégories 5° a), 6°a), b) et c), 7°a), b), 9°a), b), c), d), 10°, 11°a), b), 12°, 13°, 22°, 32, 38° ; 43° a) et b) de l'annexe à l'article R. 122-2 du code de l'environnement un projet de tracé ou une enveloppe de tracé ;	<input type="checkbox"/>
5	Sauf pour les travaux, ouvrages ou aménagements visés aux 5° a), 6°a), b) et c), 7° a), b), 9°a), b), c), d), 10°, 11°a), b), 12°, 13°, 22°, 32, 38° ; 43° a) et b) de l'annexe à l'article R. 122-2 du code de l'environnement : plan des abords du projet (100 mètres au minimum) pouvant prendre la forme de photos aériennes datées et complétées si nécessaire selon les évolutions récentes, à une échelle comprise entre 1/2 000 et 1/5 000. Ce plan devra préciser l'affectation des constructions et terrains avoisinants ainsi que les canaux, plans d'eau et cours d'eau ;	<input type="checkbox"/>
6	Si le projet est situé dans un site Natura 2000, un plan de situation détaillé du projet par rapport à ce site. Dans les autres cas, une carte permettant de localiser le projet par rapport aux sites Natura 2000 sur lesquels le projet est susceptible d'avoir des effets.	<input checked="" type="checkbox"/>

8.2 Autres annexes volontairement transmises par le maître d'ouvrage ou pétitionnaire

Veillez compléter le tableau ci-joint en indiquant les annexes jointes au présent formulaire d'évaluation, ainsi que les parties auxquelles elles se rattachent

Objet

9. Engagement et signature

Je certifie sur l'honneur l'exactitude des renseignements ci-dessus



Fait à Fournols

le, 13.12.2019

Signature



Localisation du projet

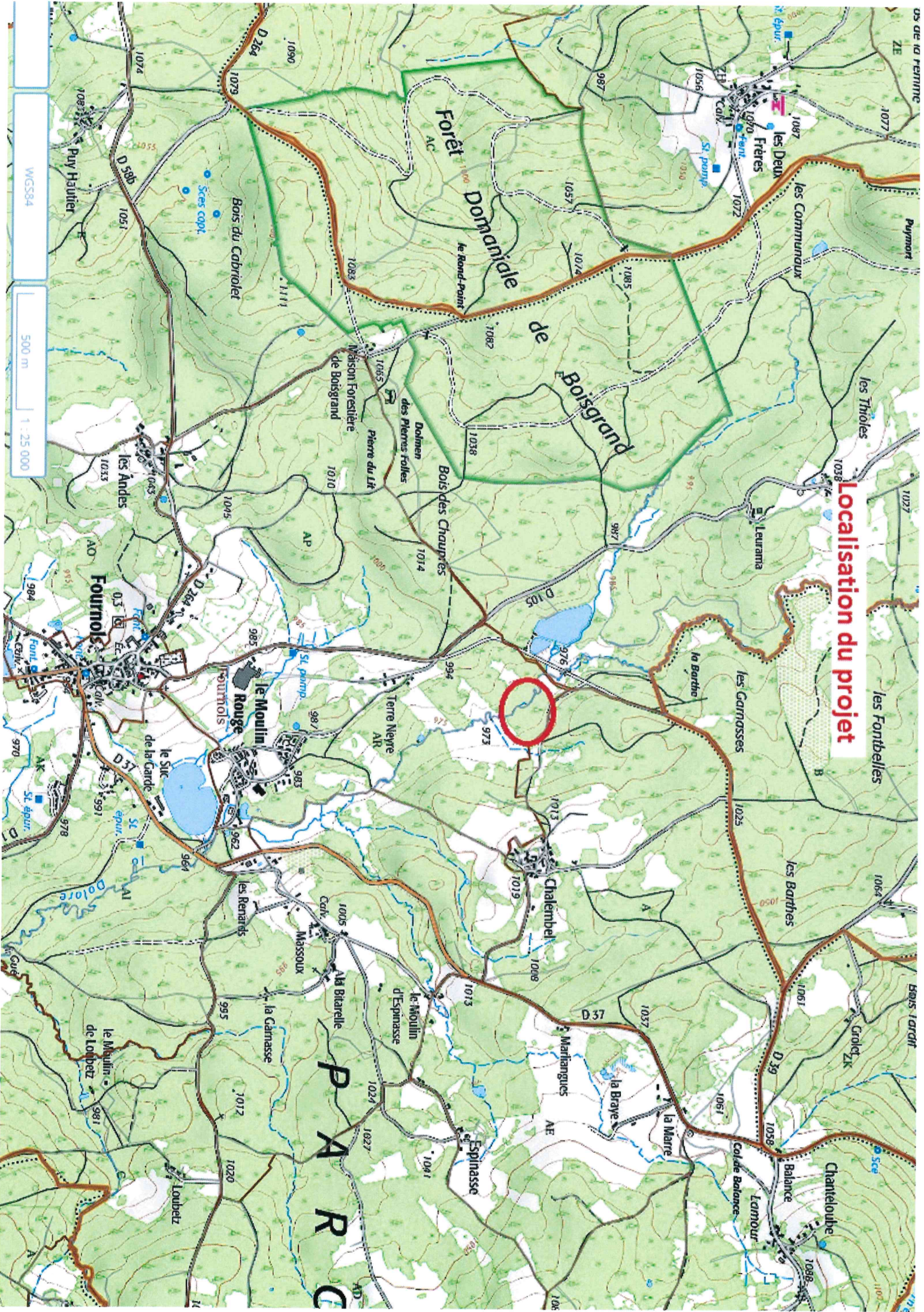

WGS84

500 m | 1:25 000

Photo aérienne

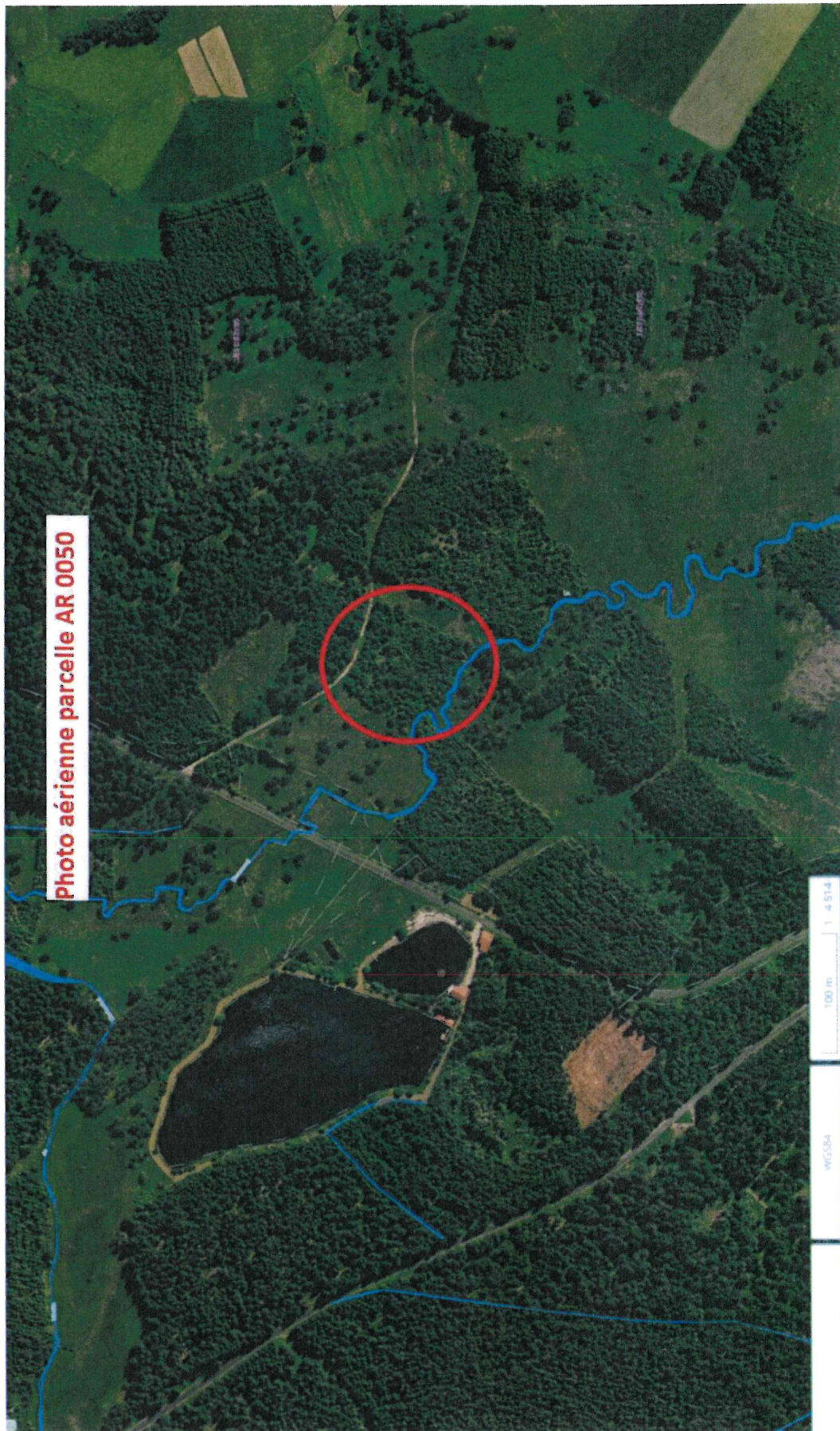

Photo aérienne parcelle AR 0050

100 m | 1 - 4 514
WCS384



Photo 1 : juin 2018 (parcelle au fond à gauche)

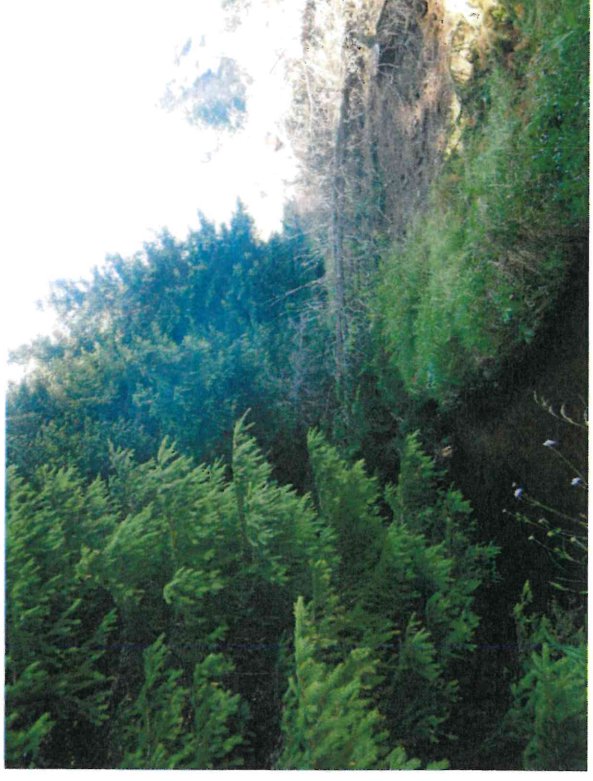
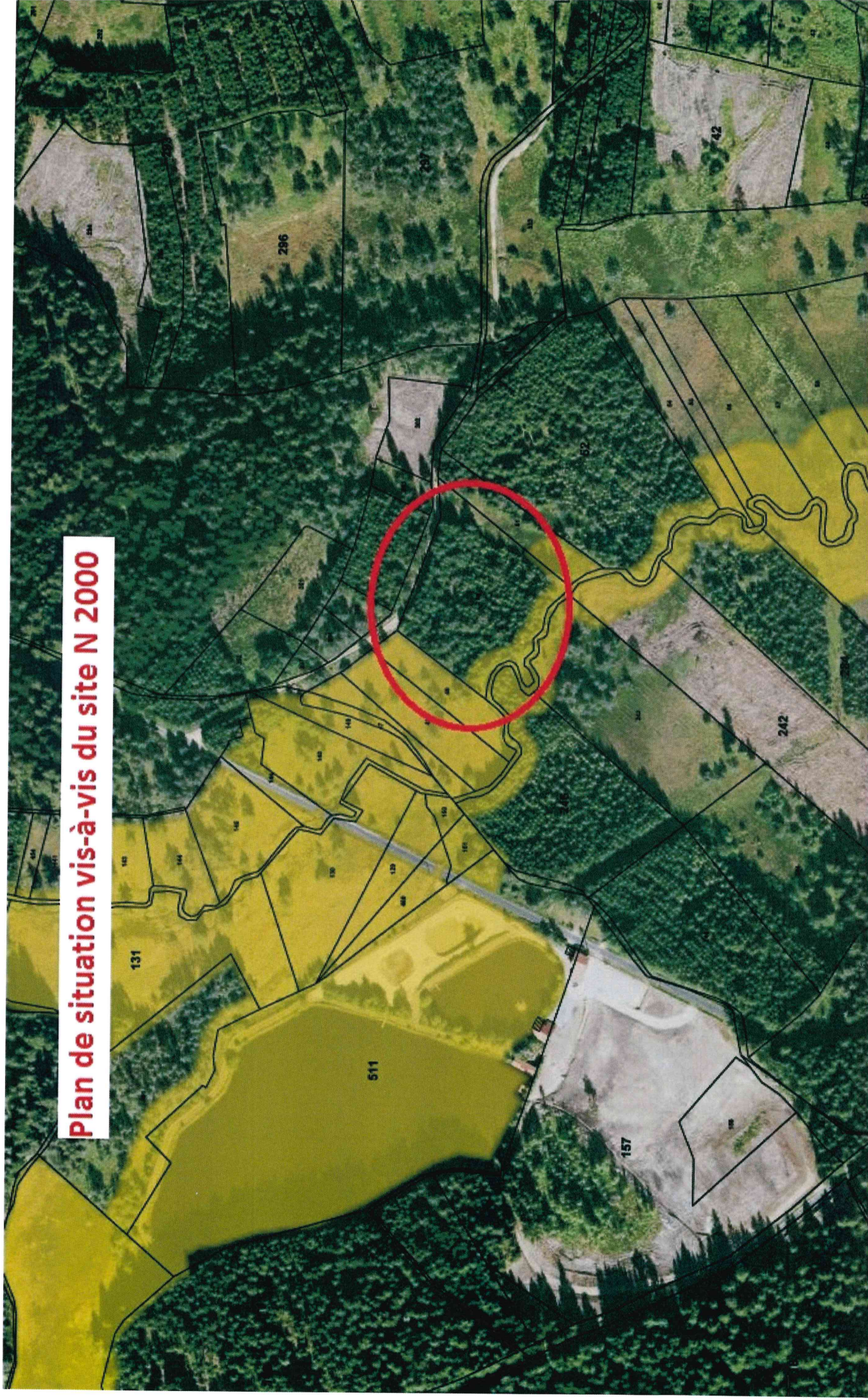

Photo 2 : juin 2018 (parcelle de gauche)

 Chercher un lieu, une adresse, une donnée 

Plan de situation vis-à-vis du site N 2000



Évaluation des incidences Natura 2000

en application des articles L414-4 et R414-23 du code de l'environnement

(voir notice explicative en annexe)

A. Caractéristiques du projet :

Description sommaire du projet (1) :

Projet

Défrichement de la parcelle AR 0050 sur la commune de Fournols (7 960 m²)
Exploitation des bois en janvier 2019 et nettoyage des rémanents à l'automne 2019.
Mise en pâturage extensif (2020 ou 2021)

Structures concertées pour la réalisation de l'évaluation des incidences :

- CEN Auvergne (M. Samuel ESNOUF), structure animatrice du site N 2000 « rivières à moules perlières du Bassin de la Dolore »
- CC Ambert Livradois Forez (M. Benjamin FAYE), structure porteuse du contrat territorial Dore amont.

Coordonnées du porteur du projet (2) :

M. Christian GOMICHOIN, Rue Saint Esprit, 43100 BRIOUDE

Commune, lieu-dit :

Fournols, lieu-dit « Les Rivières »

Sites Natura 2000 les plus proches (3) :

Nom du site	Distance par rapport au projet
<i>Rivières à moules perlières du Bassin de la Dolore</i> <i>- FR 8302039</i>	<i>Dans le site</i>

Plans joints :

Plan de situation (4)

Plan du projet (5)

B. Analyse des incidences sur les sites Natura 2000

Si le projet est situé à l'intérieur ou à moins de 200 m d'un site Natura 2000, analyser les incidences du projet sur les habitats et les espèces d'intérêt communautaire (6) dans un rayon de 200 m :

N° de l'habitat / Nom de l'espèce ou du groupe d'espèces (7)	Localisation par rapport au projet (7)	Incidences possibles du projet (8)	Mesures prises pour limiter les incidences (8)
6230 - Formation herbeuses à Nardus	Parcelle voisine	Pas d'incidence	/
6410 - Prairie à Molinia	Parcelle voisine	Pas d'incidence	/
1029 - Moules perlières	Dans la Dolore en limite de parcelle	- Chute de branches dans le ruisseau - Départ de fines	- Eviter la chute de branches dans le ruisseau et les enlever de suite le cas échéant. - Pas de création de fossé lors du nettoyage des rémanents. - Pas de dessouchage des épicéas situés sur les berges

Explications complémentaires :

Travaux réalisés dans le cadre du CT Dore amont en concertation avec l'animateur du site N 2000 et de la DDT

Pour tous les projets, analyser les incidences possibles « à distance » (à plus de 200 m) sur les sites Natura 2000 les plus proches (9) :

<i>Incidences possibles du projet</i>	<i>Mesures prises pour limiter les incidences</i>
Aucune incidence. Au contraire projet bénéfique pour la restauration d'une zone humide et la présence de moules perlières	/

Explications complémentaires :

Autres incidences possibles du projet sur les sites Natura 2000 (10) :

<i>Incidences possibles du projet</i>	<i>Mesures prises pour limiter les incidences</i>
RAS	/

C. Conclusion

Au regard de ce qui précède, le projet est-il de nature à avoir un effet significatif dommageable sur les habitats ou les espèces d'intérêt communautaire des sites Natura 2000 ?

Oui Non

Si oui, un dossier complet devra être rédigé pour préciser les incidences, présenter les mesures alternatives, les mesures compensatoires éventuelles et l'ensemble des éléments prévus au III et IV de l'article R414-23 du code de l'environnement.

Si non, l'évaluation des incidences s'arrête ici.

Date : 22/01/2020

Signature du porteur de projet

Notice explicative

I- Avertissements, objet du formulaire :

Ce formulaire constitue une aide à la rédaction de l'évaluation des incidences Natura 2000 requise pour certains documents, programmes, projets, manifestations ou interventions (nous utiliserons le terme « projets ») en application de l'article L414-4 du code de l'environnement (« CE »). Le contenu de l'évaluation des incidences Natura 2000 est défini par l'article R414-23 du CE.

L'analyse réalisée sur la base du présent document constitue la première phase de l'évaluation des incidences Natura 2000 (parties I et II de l'article R414-23). En fonction de cette première analyse, deux suites sont possibles :

- S'il s'avère que le projet n'est pas de nature à porter atteinte à un site Natura 2000, l'évaluation pourra s'arrêter là.
- S'il s'avère que le projet est susceptible d'avoir des effets significatifs dommageables sur l'état de conservation des habitats naturels et des espèces qui ont justifié la désignation du(des) site(s), un dossier complet devra être rédigé pour prendre en compte l'ensemble des informations requises par l'article R414-23 du CE.

Ce document est conçu pour être rédigé de façon informatique (logiciels writer ou word). Les informations sont à indiquer dans les encadrés, en les élargissant autant que nécessaire. Pour les tableaux, ajouter autant de lignes que nécessaire.

Dans tous les cas, il est possible de rédiger un dossier complet (recommandé pour les projets complexes ou pouvant avoir des incidences multiples) ou d'utiliser un autre formulaire dans la mesure où les éléments indiqués dans le présent document sont présentés.

L'évaluation des incidences est rédigée par le porteur du projet. Elle est soumise à l'appréciation du service instructeur qui pourra solliciter toute information complémentaire s'il estime que les éléments présentés sont insuffisants ou erronés.

II- Explications :

(1) Présenter les éléments utiles à l'évaluation des incidences du projet :

- nature, objet,
- date de réalisation, durée,
- nombre de participants (pour les manifestations),
- surface, emprises (y compris des aménagements connexes),
- principales modalités de chantier (pour les travaux, aménagements, ouvrages), etc.

Toutefois, si ces éléments sont présentés dans un dossier associé, faire un renvoi vers ce dossier, en indiquant ses références précises (titre, procédure, n°, date).

(2) Indiquer le nom du porteur de projet. Indiquer également ses coordonnées complètes (adresse, téléphone, e-mail) si celles-ci ne figurent pas déjà dans le dossier associé

(3) Une cartographie des sites Natura 2000 du Puy-de-Dôme est consultable à l'adresse suivante :

www.puy-de-dome.gouv.fr > Politiques publiques > Environnement, eau, prévention des risques > Natura 2000

ou en cliquant sur ce lien : [Cartes Natura 2000 Puy-de-Dôme](#)

La cartographie de chaque site est également disponible dans le document d'objectif du site (voir ci-après).

(4) Joindre obligatoirement un plan de situation du projet par rapport aux sites Natura 2000 les plus proches, sauf si ce plan est déjà présenté dans un dossier associé.

(5) Si le projet est situé en tout ou partie dans un site Natura 2000, joindre un plan du projet à une échelle appropriée présentant tous les éléments utiles à l'évaluation des incidences : accès, parking, zone de chantier, zones de stockage, etc. , sauf si ce plan est déjà présenté dans un dossier associé.

(6) Les habitats et les espèces d'intérêt communautaire (ou d'intérêt européen) sont les habitats et les espèces listés par la Directive européenne « Habitat faune flore » qui justifient la désignation des sites Natura 2000. Chaque site Natura 2000 est donc désigné au titre d'un ou plusieurs habitats et/ou espèces d'intérêt communautaire. Ces habitats et ces espèces sont listés dans le Document d'objectif du site (voir point ci-après).

(7) Liste des habitats et des espèces susceptibles de se trouver à proximité du projet :

Voir le **document d'objectifs** (docob). La plupart des documents d'objectifs sont consultables en cliquant sur ce lien : [Docob](http://www.auvergne.developpement-durable.gouv.fr) ou en se rendant à l'adresse suivante : <http://www.auvergne.developpement-durable.gouv.fr> Accueil → Accès direct : Natura 2000 → Etat des lieux du réseau Natura 2000 en Auvergne → Documents d'objectifs et chartes Natura 2000. Si le document n'est pas en ligne, s'adresser soit à l'opérateur du site, soit à la DDT, soit à la DREAL Auvergne (coordonnées ci-après).

Si la localisation n'est pas indiquée avec suffisamment de précision, s'adresser à **l'opérateur du site** (coordonnées ci-après).

Pour les habitats, indiquer le numéro (4 caractères). Pour les espèces indiquer leurs noms français. Les habitats et les espèces peuvent être rassemblés par groupes

(8) Il est souvent nécessaire de connaître les caractéristiques des habitats d'intérêt communautaire ou les caractéristiques biologiques des espèces d'intérêt communautaire, ainsi que les habitats de ces espèces, pour déterminer les mesures à prendre pour éviter ou limiter les incidences. Ces informations peuvent se trouver soit dans le Docob du site, soit auprès de l'opérateur du site, sans sur internet : <http://www.natura2000.fr/>, rubrique « Rechercher et visualiser » / une espèce ou un habitat. Par ailleurs, le tableau ci-après présente quelques exemples d'incidences souvent rencontrées par grands types d'habitats et d'espèces.

Exemples d'incidences sur les habitats d'intérêt communautaire :

Habitats	Exemples d'incidences possibles	Exemples de mesures pour éviter ou limiter les incidences
Tous	Destruction directe par construction ou modification de l'usage du sol.	Adapter le projet pour éviter la destruction de l'habitat.
Tous	Dégradation par passages de véhicules lourds (hors des voies adaptées à ces véhicules)	Établir un plan de déplacement des véhicules de chantier compatible avec la localisation des habitats.
Tous	Dégradation par passages répétés de véhicules légers ou de piétons (hors sentiers), provoquant un tassement ou une érosion du sol ou la destruction de la végétation.	Lors des manifestations, canaliser les piétons ou les véhicules en dehors des zones les plus sensibles. Empêcher la divagation des véhicules.
Tous	Augmentation du risque de pollution accidentelle	Identifier les risques de pollution accidentelle et prendre des mesures pour les limiter (modalité des stockage, bacs de rétention, etc...)
Habitats de milieux ouverts (n° en 4..., 5... et 6...)	Modification de l'habitat par modification des pratiques culturales, plantation, modification de la végétation.	Conserver ou proposer un mode de gestion de l'habitat compatible avec sa conservation, après avis de la structure animatrice du site.
Habitats forestiers (n° en 9...)	Défrichement, plantations d'espèces non autochtones, réduction de la diversité des espèces ou réduction des espèces caractéristiques de cet habitat.	Eviter le défrichement. Eviter la plantation d'espèces allochtones. Conserver la diversité des espèces, et notamment celles qui caractérisent cet habitat.
Habitats d'eau courante (n° en 32..)	Colmatage du lit par rejet de matières en suspension lors de travaux en cours d'eau.	Limiter les matières en suspension par isolement de la zone des travaux.
	Modification du lit ou des berges d'un cours d'eau	Eviter l'artificialisation, l'uniformisation et la destruction de la végétation des berges.
Habitats d'eau stagnante et zones humides (n° en 31.. et 7...)	Remblai, creusement, assèchement	Eviter tout assèchement de zone humide
	Modification de l'alimentation en eau, par prélèvement, rejets, création de pistes, ...	Adapter les travaux pour éviter de modifier les écoulements superficiels en amont de l'habitat, ou rétablir ces écoulements.

Exemples d'incidences sur les espèces d'intérêt communautaire :

Espèces	Exemples d'incidences possibles	Exemples de mesures pour éviter ou limiter les incidences
Toutes	Destruction ou altération de l'habitat de l'espèce	Variable en fonction de l'espèce
Toutes	Obstacle au déplacement	Prévoir des passages permettant le déplacement de la faune (variables en fonction de l'espèce)
Oiseaux	Dérangement par un bruit anormalement élevé continu ou répété pendant la période la	Adapter la zone des travaux ou de la manifestation, ou leur période, en fonction des

	plus favorable à la reproduction des oiseaux (mars-juillet)	périodes de reproduction des espèces dont la présence à proximité est avérée, et en fonction de la sensibilité des ces espèces.
	Dérangement par passages à proximité immédiate des nids hors sentiers (ex : parcours d'escalade)	Organiser les parcours et les périodes en fonction de la présence d'oiseaux nichant à proximité.
Chauves-souris	Destruction de gîtes à chauves-souris par destruction ou transformation d'une partie de bâtiment susceptible d'abriter des chauves-souris.	Ne pas détruire ou transformer cette partie de bâtiment lorsque les chauves-souris sont présentes. Des mesures compensatoires peuvent s'avérer nécessaires pour reconstituer un habitat (création d'abris artificiels).
Poissons	Colmatage des frayères lors de travaux en cours d'eau	Eviter les travaux susceptibles de provoquer un dépôt important de sédiments en aval lors de la période de reproduction de l'espèce (variable en fonction de l'espèce considérée)

(9) Exemples d'incidences possibles à distance :

Dégradation de la qualité des eaux d'un site Natura 2000 situé en aval (rejet d'effluents dans les eaux superficielles ou souterraines ou sur le sol, mise en suspension de matières lors de travaux en cours d'eau, ...)
Augmentation du risque de pollution accidentelle susceptible d'atteindre un site Natura 2000 situé en aval .
Modification de l'alimentation en eau d'un site Natura 2000 (prélèvements, rejets, rétention, modification des écoulements superficiels ou souterrains)
Modification du transit de sédiments vers un site Natura 2000 situé en aval
Perturbation du déplacement de la faune en direction ou en provenance d'un site Natura 2000

Si aucune incidence n'est à craindre, indiquer « aucune incidence » en justifiant cette affirmation dans l'encadré « explications complémentaires », au regard de la nature du projet et de sa localisation par rapport aux sites Natura 2000.

(10) Incidences globales sur un site Natura 2000 ne pouvant être rattachées à une espèce ou à un habitat particulier (exemples : pollution diffuse, dégradations diverses, bruit, etc.)

III- Contacts :

Sites	Code Natura 2000	Opérateur	Correspondant DDT
Artense	FR 8301039	PNRVA	JC
Auzelles	FR 8301044	PNRLF	BW
Bois Noirs	FR 8301045	SM MM	BW
Cavité minière de la Pause	FR 8302010	PNRLF	BW
Cézallier	FR 8301040	PNRVA	JC
Chaîne des Puys	FR 8301052	PNRVA	JC
Comté d'Auvergne et Puy Saint-Romain	FR 8301049	CEN Auvergne	JC
Dore et affluents	FR 8301091	PNRLF	BW
Gîtes de la Sioule	FR 8302013	CEN Auvergne	BW
Gîtes du Pays des couzes	FR 8302012	CEN Auvergne	JC
Gorges de la Sioule	FR 8301034	CEN Auvergne	BW
Marais salé de Saint-Beauzire	FR 8301037	CEN Auvergne	BW
Monts Dore	FR 8301042	PNRVA	JC
Monts du Forez	FR 8301030	PNRLF	BW
Plaine des Varennes	FR 8301033	PNRLF	BW
Puys de Pileyre et Turluron	FR 8301048	PNRLF	BW
Rivières à écrevisses à pattes blanches	FR 8301096	-	BW / JC
Rivières à loutres	FR 8301095	-	BW / JC
Rivières à moules perlières	FR 8301094	-	BW / JC
Tourbière de Virennas	FR 8302002	PNRLF	BW
Tunnels du Chavanon	FR 8302011	CEN Auvergne	JC
Val d'Allier : Pont-du-Château - Jumeaux et Alagnon	FR 8301038	CEN Auvergne	BW

Val d'Allier Sud	FR 8301016	CEN Allier	BW
Vallées et coteaux thermophiles au nord de Clermont-Ferrand	FR 8301036	CEN Auvergne	BW
Vallées et coteaux xéothermiques des couzes et limagnes	FR 8301035	CEN Auvergne	JC
Vallées et piémonts du nord Forez	FR 8301051	ONF	BW
Zones alluviales de la confluence Dore Allier	FR 8301032	CEN Auvergne	BW
ZPS Gorges de la Dordogne	FR 74 2001	SEPOL - LPO	JC
ZPS Gorges de la Sioule	FR 8312003	CEN Auvergne	BW
ZPS Pays des couzes	FR 8312011	LPO	JC
ZPS Val d'Allier Saint-Yorre - Joze	FR 8312013	CEN Auvergne	BW

Opérateurs des sites Natura 2000	Coordonnées
CEN Allier : Conservatoire d'espaces naturels de l'Allier	Maison des associations, Rue des Écoles, 03500 Châtel-de-Neuvre Tel : 04 70 42 89 34
CEN Auvergne : Conservatoire d'espaces naturels d'Auvergne	Moulin de la Croute, Rue Versepuy, 63 200 Riom Tel : 04 73 63 18 27
LPO Auvergne: Ligue pour la protection des oiseaux	Antenne de Murat, Maison des Services, 4 rue du Fbg Notre-Dame, 15300 Murat Tel : 04 71 20 77 20
ONF : Office national des forêts - Bureau d'Etudes Auvergne Limousin	12 Allée des eaux et Forêts, 63370 Lempdes Tel : 04 73 42 01 62
PNRLF : Parc naturel régional Livradois-Forez	Maison du Parc - 63880 Saint-Gervais-Sous-Meymont Tel : 04 73 95 57 57
PNRVA : Parc naturel régional des Volcans d'Auvergne	Maison du Parc, Montlosier, 63970 Aydat Tel : 04 73 65 64 00
SM MM : Syndicat Mixte des Monts de la Madeleine	Syndicat Mixte des Monts de la Madeleine La Gare, 42430 Saint-Just-en-Chevalet Tél. 04 77 65 10 22 et 09 77 34 00 19
SEPOL : Société pour l'étude et la protection des oiseaux en Limousin	11, rue Jauvion, 87000 Limoges

Services de l'Etat chargés de Natura 2000	Coordonnées
DDT : Direction départementale des territoires du Puy-de-Dôme	Service eau, environnement, forêt Site de Marmilhat, BP43, 63370 Lempdes Correspondants Natura 2000 : JC : Julien CHAMBONNIERE – 04 73 42 16 41 BW : Bertrand WOJTKO – 04 73 42 14 42
DREAL : Direction régionale de l'environnement, de l'aménagement du territoire et du logement Auvergne-Rhône-Alpes	Service de l'Eau, de l'Hydroélectricité et de la Nature 7, rue Léo Lagrange, 63033 Clermont-Ferrand Cedex 1 Secrétariat : 04 73 17 37 63 ou 04 73 17 37