

Liste des pièces

AVP-0 01	Implantation sur levé géomètre	1/ 500°
AVP-0 02	Implantation depuis esquisse concours	1/ 500°
AVP-0 03	Implantation sur levé géomètre et esquisse d'aménagement paysager	1/ 200°
AVP-0 04	Coupe dans l'axe SO-NE	1/ 200°

ESQUISSE - AVANT PROJET . Novembre 2017

EQUIPE DE MAITRISE D'OEUVRE

BRL Ingénierie - Ingénieurs mandataires

1105, avenue Pierre Mendès-France – BP 94001 - 30 001 NIMES Cedex 5

Franck RANGOGNIO - 04 66 87 52 55 - Franck.Rangognio@brl.fr - Directeur de projet
Carole THELY - 04 66 87 51 91 - Carole.Thely@brl.fr - Chef de projet
Line BABIOL - 04 66 87 81 09 - Line.Babiol@brl.fr - Infrastructure hydraulique et Génie Civil

Atelier PERRIN FRANCOIS SEIDEL architectes - cotraitant

20 rue Gustave Courbet - 34 090 MONTPELLIER
Tel. 04 67 99 98 63 - Mail. atelier@pfs.archi
siret 823 792 221 00017

Fabrice PERRIN - 06 74 28 02 09 - perrin@pfs.archi - architecte

BRL
Ingénierie

o f s

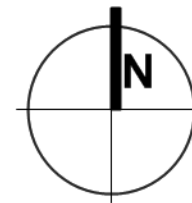

ECHELLE
1/ 500°

AVP-0 01
Château d'eau du plateau de Lautagne - Valence - AVP - Nov 2017
Implantation sur levé géométrique

AVP-0 01

Document A3 / Impression sans ajustement pour conserver les échelles

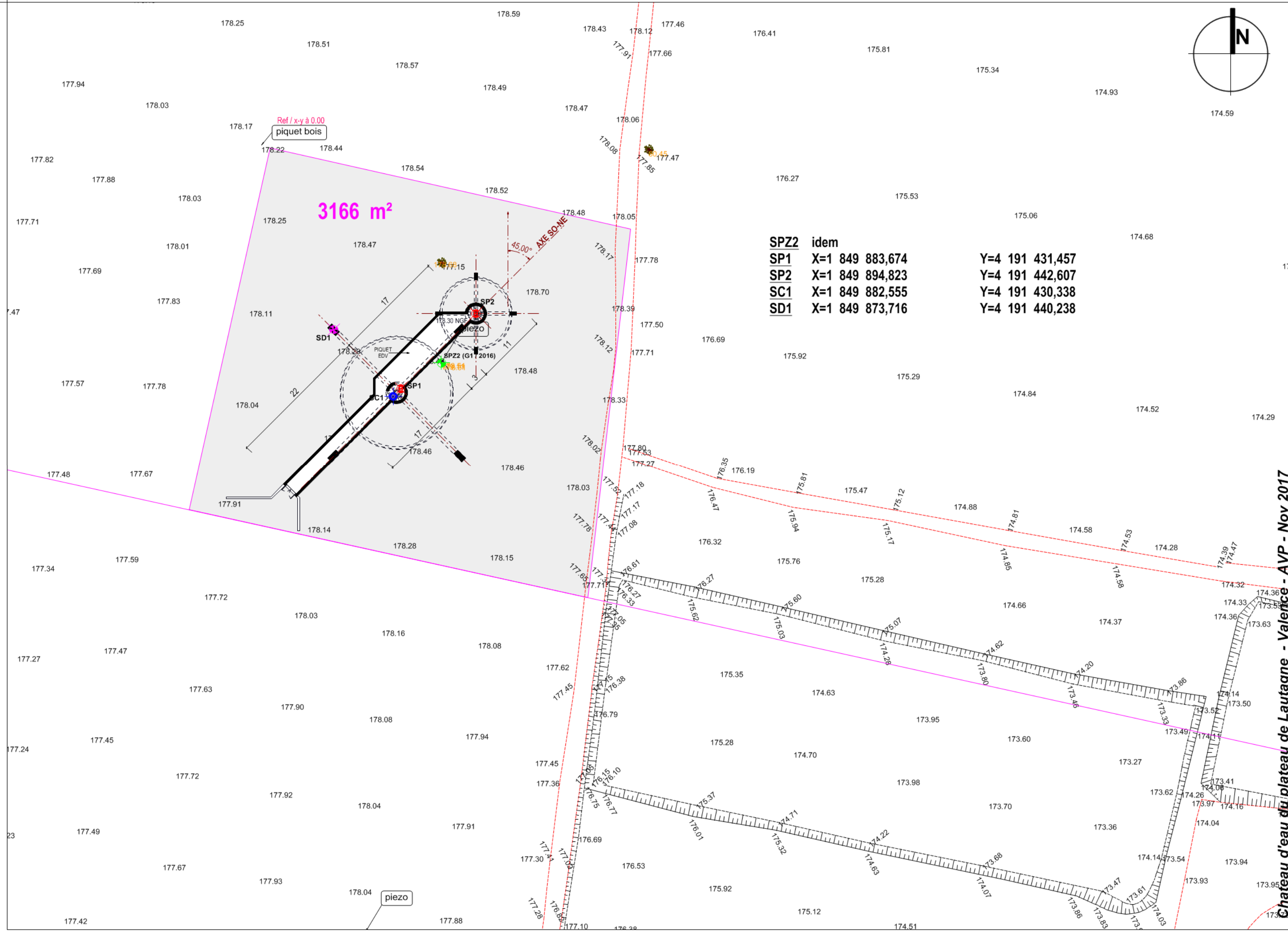

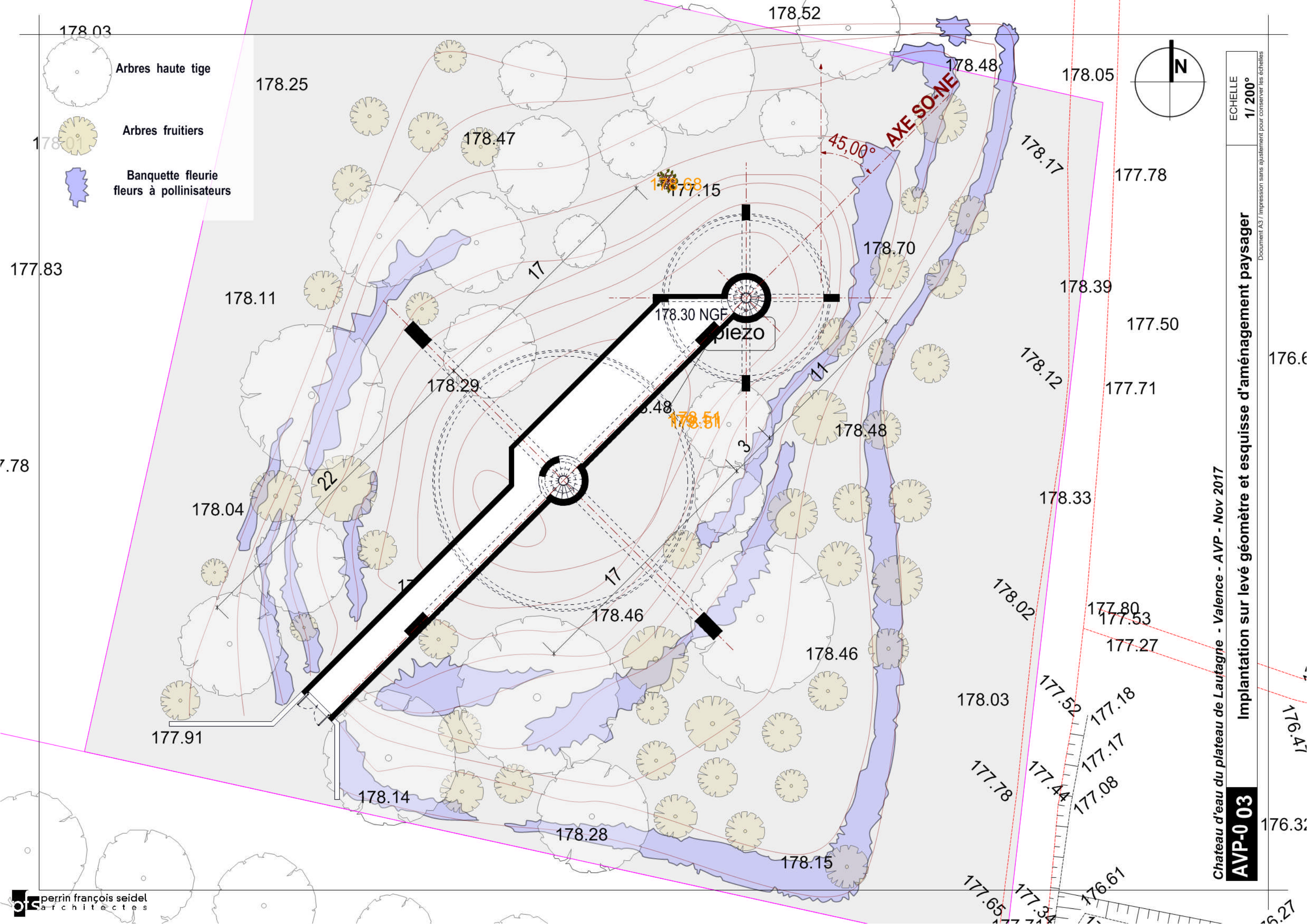

178.03

Arbres haute tige

178.25

Arbres fruitiers

178.47

Banquette fleurie
fleurs à pollinisateurs

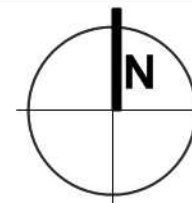

178.01

178.52

178.48

178.05

45,00° AXE SO-NE

177.78

177.83

178.11

178.30 NGF

piezo

178.39

177.50

178.29

178.48

178.51

178.70

178.48

177.71

17.78

178.04

22

178.12

177.50

17

17

3

178.33

177.91

178.46

178.46

178.02

177.80

177.53

177.27

178.14

178.28

178.15

178.03

177.52

177.18

177.78

177.44

177.17

177.65

177.34

176.61

Chateau d'eau du plateau de Lautagne - Valence - AVP - Nov 2017

AVP-03

Implantation sur levé géométrique et esquisse d'aménagement paysager

ECHELLE 1/200°

Document A3 / Impression sans ajustement pour conserver les échelles

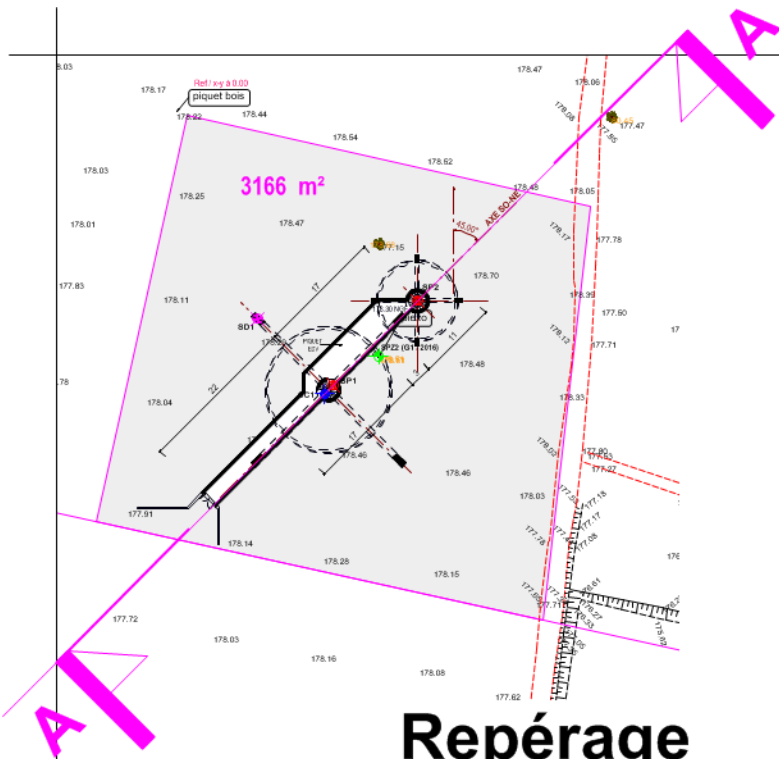

Repérage
Echelle : 1/1000°

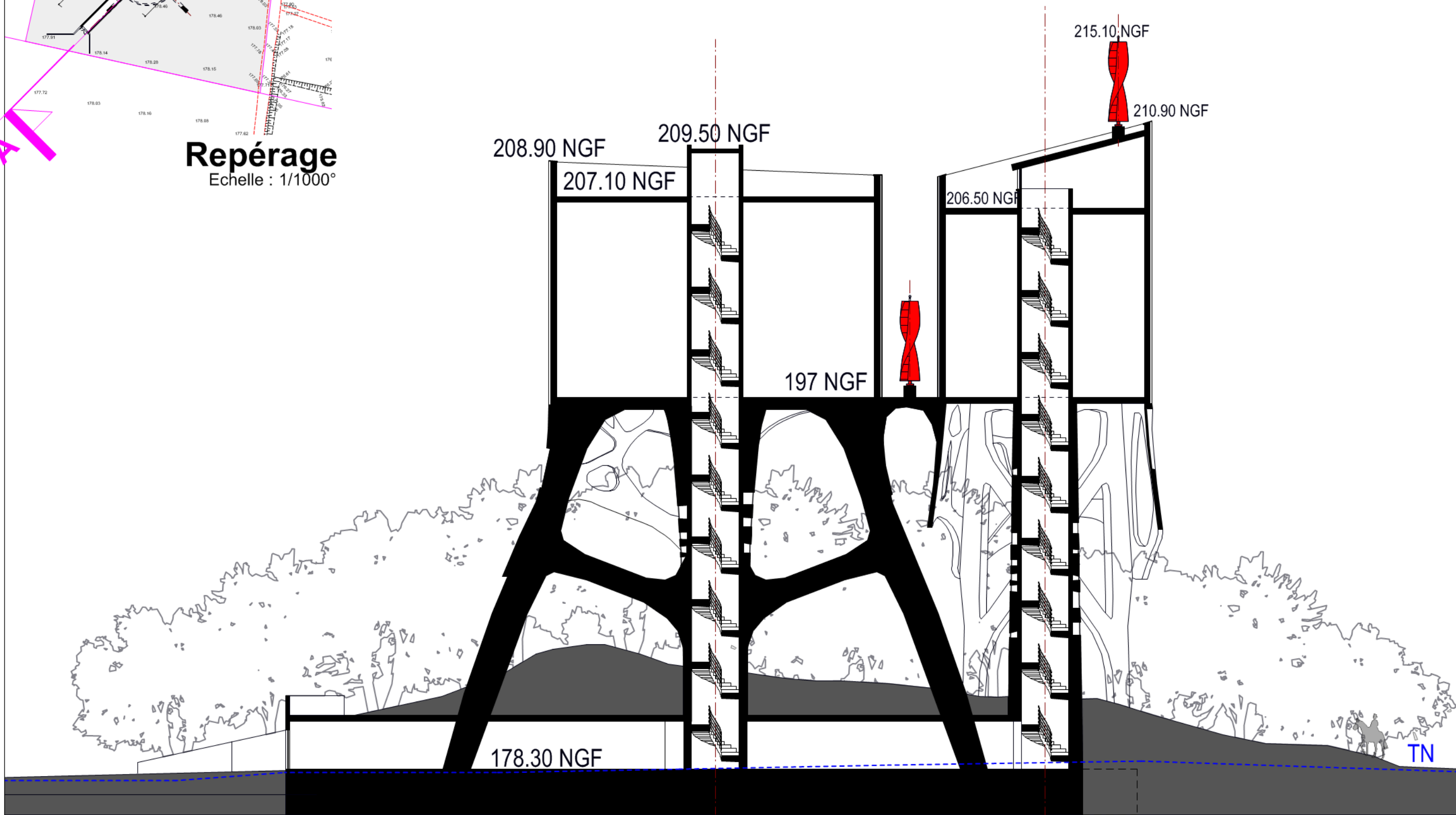

Coupe AA sur Axe SO-NE
Echelle : 1/ 200°

Chateau d'eau du plateau de Lautagne - Valence - AVP - Nov 2017

AVP-0 04

Coupe dans l'axe SO-NE

ECHELLE
1/ 200°

Document A3 / Impression sans ajustement pour conserver les échelles