

DREAL AURA-CIDDAE		N° 76-08-18
Destinataire AE/JE		Copie à
Arrivée	28 AOUT 2018	LYON
Observations		

DPO1678

Affaire à suivre

JE

KRP65

La réclamation sera  
versée au dossier

A l'attention de Monsieur Le Préfet  
Préfecture du Rhône

69419 LYON cedex 03

LYON, le 22 août 2018

LRAR n° 1A 117 016 1453 3

Objet : Demande d'examen à la réalisation d'une éventuelle évaluation environnementale

Opération : 120 rue des Granges – LA TOUR DE SALVAGNY (69890)

Monsieur le Préfet,

Nous sommes promoteur immobilier dans la région Auvergne Rhône-Alpes et nous allons réaliser une opération de plus de 10 000 m2 de surface de plancher, à l'adresse ci-dessus référencée.

C'est pourquoi, nous vous faisons parvenir ci-joint, une demande d'examen à la réalisation d'une éventuelle évaluation environnementale, comprenant :

- le CERFA n°14734\*03
- Annexe n°1 : CERFA n°14734
- Annexe n°2 : un plan de situation
- Annexe n°3 : des photos de la zone d'implantation
- Annexe n°4 : des plans du projet
- Annexe n°5 : l'état des servitudes « risques » et d'information sur les sols
- Annexe n°6 : étude géo-risques

Nous vous remercions par avance et vous prions de croire, Monsieur le Préfet, en l'assurance de nos respectueuses salutations.

Po Guillaume Bremens  
Directeur Régional

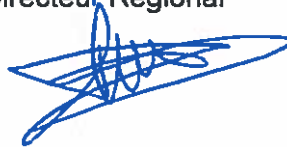



## Demande d'examen au cas par cas préalable à la réalisation éventuelle d'une évaluation environnementale

Article R. 122-3 du code de l'environnement

*Ce formulaire sera publié sur le site internet de l'autorité environnementale  
Avant de remplir cette demande, lire attentivement la notice explicative*

### Cadre réservé à l'autorité environnementale

Date de réception :

Dossier complet le :

N° d'enregistrement :

#### 1. Intitulé du projet

GENERIM - LA TOUR DE SALVAGNY

#### 2. Identification du (ou des) maître(s) d'ouvrage ou du (ou des) pétitionnaire(s)

##### 2.1 Personne physique

Nom

Prénom

##### 2.2 Personne morale

Dénomination ou raison sociale

DOMAINE DE LA TOUR

Nom, prénom et qualité de la personne  
habilitée à représenter la personne morale

S.A. GENERIM, représentée par Monsieur Philippe Baude, président du  
Conseil d'Administration

RCS / SIRET

5 0 3 | 1 5 0 | 3 0 2 | 0 0 0 1 9

Forme juridique

SCI

*Joignez à votre demande l'annexe obligatoire n°1*

#### 3. Catégorie(s) applicable(s) du tableau des seuils et critères annexé à l'article R. 122-2 du code de l'environnement et dimensionnement correspondant du projet

N° de catégorie et sous catégorie	Caractéristiques du projet au regard des seuils et critères de la catégorie (Préciser les éventuelles rubriques issues d'autres nomenclatures (ICPE, IOTA, etc.))
	Néant

#### 4. Caractéristiques générales du projet

**Doivent être annexées au présent formulaire les pièces énoncées à la rubrique 8.1 du formulaire**

##### 4.1 Nature du projet, y compris les éventuels travaux de démolition

Sur une propriété de 9 ha, comprenant en l'état actuel, un château, un corps de ferme ainsi que deux annexes, le projet consiste en la réalisation d'un centre de séminaires (hébergement hôtelier, salles de travail, de détente et restaurant). Le château et une annexe seront conservés et réhabilités, tandis que le reste sera démoli. La majorité du projet sera constitué de bâtiments neufs. Le parc arboré sera entièrement préservé.

#### 4.2 Objectifs du projet

Cette acquisition est réalisée en vue de la réhabilitation du château et de la construction de nouveaux bâtiments, à destination d'un business resort. La capacité d'hébergement de ce centre de séminaire d'entreprise sera de l'ordre de 200 lits.

#### 4.3 Décrivez sommairement le projet

##### 4.3.1 dans sa phase travaux

La majeure partie de la surface créée concernera les chambres, réparties sur 3 bâtiments, le reste concernera les lieux de travail, avec des salles de réunion et des salons et enfin un restaurant. Il y aura aussi 140 places de stationnement extérieures et 150 places en sous-sol.

↳ combien ouvert au public.

##### 4.3.2 dans sa phase d'exploitation

La gestion de l'opération sera reprise par un exploitant spécialisé dans la gestion d'établissements et de centres privés d'accueil de séminaires, stages, réunions et conférences d'entreprises.

**4.4 A quelle(s) procédure(s) administrative(s) d'autorisation le projet a-t-il été ou sera-t-il soumis ?**

*La décision de l'autorité environnementale devra être jointe au(x) dossier(s) d'autorisation(s).*

Demande de permis de construire et de démolir

**4.5 Dimensions et caractéristiques du projet et superficie globale de l'opération - préciser les unités de mesure utilisées**

Grandeurs caractéristiques	Valeur(s)
Chambres : 5150 m <sup>2</sup> Espace de travail : 4020 m <sup>2</sup> Espace de vie : 1550 m <sup>2</sup> Cuisine : 680 m <sup>2</sup> Espace détente : 260 m <sup>2</sup> Backstage : 370 m <sup>2</sup> Total : environ <u>12030</u> m <sup>2</sup>	Surface de plancher administrative

**4.6 Localisation du projet**

**Adresse et commune(s)  
d'implantation**

120 rue des Granges  
69890 LA TOUR DE SALVAGNY

Parcelles AA 40, 41, 42, 43, 44, 45,  
46

**Coordonnées géographiques<sup>1</sup>**

Long. 04°42'5'' "508 Lat. 45°49'28'' 282

*Pour les catégories 5° a), 6° a), b) et c), 7°a), 9°a), 10°, 11°a) et b), 22°, 32°, 34°, 38° ; 43° a) et b) de l'annexe à l'article R. 122-2 du code de l'environnement :*

Point de départ :

Long. \_\_\_° \_\_\_' \_\_\_" \_\_\_ Lat. \_\_\_° \_\_\_' \_\_\_" \_\_\_

Point d'arrivée :

Long. \_\_\_° \_\_\_' \_\_\_" \_\_\_ Lat. \_\_\_° \_\_\_' \_\_\_" \_\_\_

Communes traversées :

**Joignez à votre demande les annexes n° 2 à 6**

**4.7 S'agit-il d'une modification/extension d'une installation ou d'un ouvrage existant ?** Oui  Non

**4.7.1 Si oui, cette installation ou cet ouvrage a-t-il fait l'objet d'une évaluation environnementale ?** Oui  Non

**4.7.2 Si oui, décrivez sommairement les différentes composantes de votre projet et indiquez à quelle date il a été autorisé ?**

<sup>1</sup> Pour l'outre-mer, voir notice explicative

## 5. Sensibilité environnementale de la zone d'implantation envisagée

Afin de réunir les informations nécessaires pour remplir le tableau ci-dessous, vous pouvez vous rapprocher des services instructeurs, et vous référer notamment à l'outil de cartographie interactive CARMEN, disponible sur le site de chaque direction régionale.

Le site Internet du ministère de l'environnement vous propose un regroupement de ces données environnementales par région, à l'adresse suivante : <http://www.developpement-durable.gouv.fr/Les-donnees-environnementales.html>.

Cette plateforme vous indiquera la définition de chacune des zones citées dans le formulaire.

Vous pouvez également retrouver la cartographie d'une partie de ces informations sur le site de l'inventaire national du patrimoine naturel (<http://inpn.mnhn.fr/zone/sinp/espaces/viewer/>).

Le projet se situe-t-il :	Oui	Non	Lequel/Laquelle ?
Dans une zone naturelle d'intérêt écologique, faunistique et floristique de type I ou II (ZNIEFF) ?	<input type="checkbox"/>	<input checked="" type="checkbox"/>	
En zone de montagne ?	<input type="checkbox"/>	<input checked="" type="checkbox"/>	
Dans une zone couverte par un arrêté de protection de biotope ?	<input type="checkbox"/>	<input checked="" type="checkbox"/>	
Sur le territoire d'une commune littorale ?	<input type="checkbox"/>	<input checked="" type="checkbox"/>	
Dans un parc national, un parc naturel marin, une réserve naturelle (nationale ou régionale), une zone de conservation halieutique ou un parc naturel régional ?	<input type="checkbox"/>	<input checked="" type="checkbox"/>	
Sur un territoire couvert par un plan de prévention du bruit, arrêté ou le cas échéant, en cours d'élaboration ?	<input type="checkbox"/>	<input checked="" type="checkbox"/>	
Dans un bien inscrit au patrimoine mondial ou sa zone tampon, un monument historique ou ses abords ou un site patrimonial remarquable ?	<input type="checkbox"/>	<input checked="" type="checkbox"/>	Le château est un "élément bâti patrimonial avec changement de destination possible" selon le PLU-H

Dans une zone humide ayant fait l'objet d'une délimitation ?	<input type="checkbox"/>	<input checked="" type="checkbox"/>	
Dans une commune couverte par un plan de prévention des risques naturels prévisibles (PPRN) ou par un plan de prévention des risques technologiques (PPRT) ? si oui, est-il prescrit ou approuvé ?	<input checked="" type="checkbox"/>	<input type="checkbox"/>	PPRN inondation approuvé en date du 22 octobre 2013
Dans un site ou sur des sols pollués ?	<input type="checkbox"/>	<input checked="" type="checkbox"/>	
Dans une zone de répartition des eaux ?	<input type="checkbox"/>	<input checked="" type="checkbox"/>	
Dans un périmètre de protection rapprochée d'un captage d'eau destiné à la consommation humaine ou d'eau minérale naturelle?	<input type="checkbox"/>	<input checked="" type="checkbox"/>	
Dans un site inscrit ?	<input type="checkbox"/>	<input checked="" type="checkbox"/>	
<b>Le projet se situe-t-il, dans ou à proximité :</b>	<b>Oui</b>	<b>Non</b>	<b>Lequel et à quelle distance ?</b>
D'un site Natura 2000 ?	<input type="checkbox"/>	<input checked="" type="checkbox"/>	
D'un site classé ?	<input type="checkbox"/>	<input checked="" type="checkbox"/>	

6. Caractéristiques de l'impact potentiel du projet sur l'environnement et la santé humaine au vu des informations disponibles

6.1 Le projet envisagé est-il susceptible d'avoir les incidences notables suivantes ?

Veuillez compléter le tableau suivant :

Incidences potentielles		Oui	Non	De quelle nature ? De quelle importance ? Appréciez sommairement l'impact potentiel
<b>Ressources</b>	Engendre-t-il des prélèvements d'eau ? Si oui, dans quel milieu ?	<input type="checkbox"/>	<input checked="" type="checkbox"/>	
	Impliquera-t-il des drainages / ou des modifications prévisibles des masses d'eau souterraines ?	<input type="checkbox"/>	<input checked="" type="checkbox"/>	
	Est-il excédentaire en matériaux ?	<input type="checkbox"/>	<input checked="" type="checkbox"/>	
	Est-il déficitaire en matériaux ? Si oui, utilise-t-il les ressources naturelles du sol ou du sous-sol ?	<input type="checkbox"/>	<input checked="" type="checkbox"/>	
<b>Milieu naturel</b>	Est-il susceptible d'entraîner des perturbations, des dégradations, des destructions de la biodiversité existante : faune, flore, habitats, continuités écologiques ?	<input type="checkbox"/>	<input checked="" type="checkbox"/>	
	Si le projet est situé dans ou à proximité d'un site Natura 2000, est-il susceptible d'avoir un impact sur un habitat / une espèce inscrit(e) au Formulaire Standard de Données du site ?	<input type="checkbox"/>	<input checked="" type="checkbox"/>	



	Est-il susceptible d'avoir des incidences sur les autres zones à sensibilité particulière énumérées au 5.2 du présent formulaire ?	<input type="checkbox"/>	<input checked="" type="checkbox"/>	
	Engendre-t-il la consommation d'espaces naturels, agricoles, forestiers, maritimes ?	<input type="checkbox"/>	<input checked="" type="checkbox"/>	
<b>Risques</b>	Est-il concerné par des risques technologiques ?	<input type="checkbox"/>	<input checked="" type="checkbox"/>	
	Est-il concerné par des risques naturels ?	<input checked="" type="checkbox"/>	<input type="checkbox"/>	Risque inondation Zone sismicité : 2
	Engendre-t-il des risques sanitaires ?	<input type="checkbox"/>	<input checked="" type="checkbox"/>	
	Est-il concerné par des risques sanitaires ?	<input type="checkbox"/>	<input checked="" type="checkbox"/>	
<b>Nuisances</b>	Engendre-t-il des déplacements/des trafics	<input checked="" type="checkbox"/>	<input type="checkbox"/>	Oui, lié à l'organisation des séminaires. Le projet comprend au total 290 places de stationnement, autorisées par le PLU-H
	Est-il source de bruit ? Est-il concerné par des nuisances sonores ?	<input type="checkbox"/> <input type="checkbox"/>	<input checked="" type="checkbox"/> <input checked="" type="checkbox"/>	

	<p>Engendre-t-il des odeurs ?</p> <p>Est-il concerné par des nuisances olfactives ?</p>	<input type="checkbox"/>	<input checked="" type="checkbox"/>	
	<p>Engendre-t-il des vibrations ?</p> <p>Est-il concerné par des vibrations ?</p>	<input type="checkbox"/>	<input checked="" type="checkbox"/>	
	<p>Engendre-t-il des émissions lumineuses ?</p> <p>Est-il concerné par des émissions lumineuses ?</p>	<input type="checkbox"/>	<input checked="" type="checkbox"/>	
<b>Emissions</b>	<p>Engendre-t-il des rejets dans l'air ?</p>	<input type="checkbox"/>	<input checked="" type="checkbox"/>	
	<p>Engendre-t-il des rejets liquides ?</p> <p>Si oui, dans quel milieu ?</p>	<input type="checkbox"/>	<input checked="" type="checkbox"/>	
	<p>Engendre-t-il des effluents ?</p>	<input type="checkbox"/>	<input checked="" type="checkbox"/>	
	<p>Engendre-t-il la production de déchets non dangereux, inertes, dangereux ?</p>	<input type="checkbox"/>	<input checked="" type="checkbox"/>	

Patrimoine / Cadre de vie / Population	Est-il susceptible de porter atteinte au patrimoine architectural, culturel, archéologique et paysager ?	<input type="checkbox"/>	<input checked="" type="checkbox"/>	
	Engendre-t-il des modifications sur les activités humaines (agriculture, sylviculture, urbanisme, aménagements), notamment l'usage du sol?	<input type="checkbox"/>	<input checked="" type="checkbox"/>	Oui, de part la nature du projet Mais la destination finale du centre de séminaire est une nouvelle destination conforme au PLU-H

**6.2 Les incidences du projet identifiées au 6.1 sont-elles susceptibles d'être cumulées avec d'autres projets existants ou approuvés ?**

Oui  Non  Si oui, décrivez lesquelles :

**6.3 Les incidences du projet identifiées au 6.1 sont-elles susceptibles d'avoir des effets de nature transfrontière ?**

Oui  Non  Si oui, décrivez lesquels :

**6.4 Description, le cas échéant, des mesures et des caractéristiques du projet destinées à éviter ou réduire les effets négatifs notables du projet sur l'environnement ou la santé humaine (pour plus de précision, il vous est possible de joindre une annexe traitant de ces éléments) :**

*(This area is currently blank in the document image.)*

**7. Auto-évaluation (facultatif)**

Au regard du formulaire rempli, estimez-vous qu'il est nécessaire que votre projet fasse l'objet d'une évaluation environnementale ou qu'il devrait en être dispensé ? Expliquez pourquoi.

Ce projet est en tout point conforme aux règles d'urbanisme de la zone et s'intègre en bonne intelligence sur l'emprise foncière. Il n'est pas concerné par des mesures environnementales spécifiques, c'est pourquoi, une évaluation approfondie ne nous paraît pas nécessaire.

**8. Annexes**

**8.1 Annexes obligatoires**

Objet		
1	Document CERFA n°14734 intitulé « informations nominatives relatives au maître d'ouvrage ou pétitionnaire » - <b>non publié</b> ;	<input checked="" type="checkbox"/>
2	Un plan de situation au 1/25 000 ou, à défaut, à une échelle comprise entre 1/16 000 et 1/64 000 (Il peut s'agir d'extraits cartographiques du document d'urbanisme s'il existe) ;	<input checked="" type="checkbox"/>
3	Au minimum, 2 photographies datées de la zone d'implantation, avec une localisation cartographique des prises de vue, l'une devant permettre de situer le projet dans l'environnement proche et l'autre de le situer dans le paysage lointain ;	<input checked="" type="checkbox"/>
4	Un plan du projet <u>ou</u> , pour les travaux, ouvrages ou aménagements visés aux catégories 5° a), 6° b) et c), 7°, 9°, 10°, 11°, 12°, 13°, 22°, 32, 38° ; 43° a) et b) de l'annexe à l'article R. 122-2 du code de l'environnement un projet de tracé ou une enveloppe de tracé ;	<input checked="" type="checkbox"/>
5	Sauf pour les travaux, ouvrages ou aménagements visés aux 5° a), 6° b) et c), 7°, 9°, 10°, 11°, 12°, 13°, 22°, 32, 38° ; 43° a) et b) de l'annexe à l'article R. 122-2 du code de l'environnement : plan des abords du projet (100 mètres au minimum) pouvant prendre la forme de photos aériennes datées et complétées si nécessaire selon les évolutions récentes, à une échelle comprise entre 1/2 000 et 1/5 000. Ce plan devra préciser l'affectation des constructions et terrains avoisinants ainsi que les canaux, plans d'eau et cours d'eau ;	<input checked="" type="checkbox"/>
6	Si le projet est situé dans un site Natura 2000, un plan de situation détaillé du projet par rapport à ce site. Dans les autres cas, une carte permettant de localiser le projet par rapport aux sites Natura 2000 sur lesquels le projet est susceptible d'avoir des effets.	<input type="checkbox"/>

## 8.2 Autres annexes volontairement transmises par le maître d'ouvrage ou pétitionnaire

Veillez compléter le tableau ci-joint en indiquant les annexes jointes au présent formulaire d'évaluation, ainsi que les parties auxquelles elles se rattachent

Objet
- Etat des servitudes risques et d'information sur les sols - Géorisques

## 9. Engagement et signature

Je certifie sur l'honneur l'exactitude des renseignements ci-dessus



Fait à

LYON

le,

22/08/2018

Monsieur BREMENS

Signature



Insérez votre signature en cliquant sur le cadre ci-dessus

Handwritten signature or mark.

Handwritten text, possibly a name or title, located above the signature.

Handwritten text, possibly a name or title, located to the left of the signature.



Attention : ce descriptif n'est pas un état des risques (ERNMT) conforme aux articles L-125-5 et R125-26 du code de l'Environnement. Ce descriptif est délivré à titre informatif. Il n'a pas de valeur juridique. Pour plus d'information, consultez les précautions d'usage en annexe de ce document.

### Localisation



Coordonnées GPS:  
latitude = 45.82458  
longitude = 4.70234



### Informations sur la commune

Nom : LA TOUR-DE-SALVAGNY  
Code Postal : 69890  
Département : RHONE  
Région : Auvergne-Rhône-Alpes

Code INSEE : 69250  
Commune dotée d'un DICRIM : Oui, publié le 30/11/2012  
Nombre d'arrêtés de catastrophes naturelles : 6 (*détails en annexe*)  
Population à la date du 16/11/2016 : 3709

### Quels risques peuvent impacter la localisation ?



Inondation



Séismes  
2 - FAIBLE



Installations industrielles

SC. [Handwritten signature]

## INONDATIONS

L'inondation est une submersion, rapide ou lente, d'une zone habituellement hors de l'eau. Elle peut être liée à un phénomène de débordement de cours d'eau, de ruissellement, de remontées de nappes d'eau souterraines ou de submersion marine.

### LA LOCALISATION EST-ELLE IMPACTÉE PAR LES INONDATIONS ?

#### Territoire à Risque important d'Inondation - TRI

Localisation située dans un territoire à risque important d'inondation : **Oui**

Cette carte (Territoires à Risques importants d'Inondations – TRI) représente des zones pouvant être inondées. Ces zones sont déterminées soit en fonction d'un historique d'inondation passées soit en fonction de calculs. Trois périodes de temps sont ainsi retenues : événement fréquent, moyen, et extrême pour situer dans le temps la possibilité d'une inondation et sa force.



Source: BRGM

Nom du TRI	Aléa	Cours d'eau	Arrêté du préfet coordonnateur de bassin	Arrête stratégie locale	Arrête préfet / parties prenantes	Arrête d'approbation de la partie locale	Arrête TRI national
Lyon	Inondation - Par une crue à débordement lent de cours d'eau. Inondation - Par une crue torrentielle ou à montée rapide de cours d'eau		2012-12-12	2016-02-15			2012-11-06



Informations historiques sur les inondations

25 évènements historiques d'inondations sont identifiés dans le département RHONE (Affichage des 10 plus récents)

Dommages sur le territoire national

Date de l'évènement (date début / date fin)	Type d'inondation	Approximation du nombre de victimes	Approximation dommages matériels(€)
31/10/2008 - 01/11/2008	Crue pluviale lente (temps montée tm > 6 heures)	inconnu	inconnu
16/12/1997 - 19/12/1997	Action des vagues, Crue pluviale (temps montée indéterminé), Mer/Marée	inconnu	3M-30M
30/11/1993 - 27/01/1994	Nappe affleurante, Crue pluviale (temps montée indéterminé), rupture d'ouvrage de défense	de 10 à 99 morts ou disparus	inconnu
08/09/1993 - 14/10/1993	Crue pluviale rapide (2 heures 6 heures), rupture d'ouvrage de défense	de 1 à 9 morts ou disparus	inconnu
12/02/1990 - 27/02/1990	Lave torrentielle, coulée de boue, Inar, Crue rapide, Crue pluviale lente (temps montée tm > 6 heures), Lac, diang, marais, lagune, non précisé, Action des vagues, Barrage	de 10 à 99 morts ou disparus	30M-300M
09/01/1955 - 30/01/1955	Nappe affleurante, Crue pluviale lente (temps montée tm > 6 heures)	de 1 à 9 morts ou disparus	30M-300M
01/12/1935 - 28/03/1936	Crue pluviale (temps montée indéterminé), Mer/Marée, Ecoulement sur route	inconnu	inconnu
02/10/1935 - 22/11/1935	Crue pluviale lente (temps montée tm > 6 heures)	aucun_blesses	inconnu
31/12/1909 - 27/01/1910	Ruissellement rural, rupture d'ouvrage de défense, Nappe affleurante, Mer/Marée, Crue pluviale lente (temps montée tm > 6 heures), Crue rapide	de 10 à 99 morts ou disparus	300M-3G
10/05/1856 - 07/06/1856	Crue pluviale lente (temps montée tm > 6 heures), rupture d'ouvrage de défense	inconnu	300M-3G

LA LOCALISATION EST-ELLE SOUMISE À UNE RÉGLEMENTATION ?

La commune de votre localisation est soumise à un PPRN Inondation : Oui

Le PPRN (Plan de Prévention des Risques Naturels) est un document réglementaire destiné à faire connaître les risques et réduire la vulnérabilité des personnes et des biens. Il délimite des zones exposées et définit des conditions d'urbanisme et de gestion des constructions futures et existantes dans les zones à risques. Il définit aussi des mesures de prévention, de protection et de sauvegarde.



- Zonage réglementaire - PPRN Risque Inondation
- Prescription hors zone d'aléa
  - Prescriptions
  - Interdiction
  - Interdiction stricte

Source BRGM

PPR	Aléa	Préscrit le	Enquêté le	Approuvé le	Révisé le	Annexé au PLU le	Déprescrit / annulé / abrogé le	Révisé
PPR de IYZERON GLOBAL Azergues bassin versant	Par ruissellement et moulin de bois. Par une crue torrentielle ou à montée rapide de cours d'eau.  Par une crue torrentielle ou à montée rapide de cours d'eau.	04/11/2010	07/09/2010	22/10/2013				

## RETRAIT-GONFLEMENTS DES SOLS ARGILEUX

La consistance et le volume des sols argileux se modifient en fonction de leur teneur en eau. Lorsque la teneur en eau augmente, le sol devient souple et son volume augmente. On parle alors de « gonflement des argiles ». Un déficit en eau provoquera un assèchement du sol, qui devient dur et cassant. On assiste alors à un phénomène inverse de rétraction ou « retrait des argiles ».

### LA LOCALISATION EST-ELLE IMPACTÉE PAR LA PRÉSENCE D'ARGILE ?

Localisation exposée aux retrait-gonflements des sols argileux : Non

Type d'exposition de la localisation :

### LA LOCALISATION EST-ELLE SOUMISE À UNE RÉGLEMENTATION ?

La commune de votre localisation est soumise à un PPRN Retrait-gonflements des sols argileux : Non

## MOUVEMENTS DE TERRAIN

Un mouvement de terrain est un déplacement d'une partie du sol ou du sous-sol. Le sol est déstabilisé pour des raisons naturelles (la fonte des neiges, une pluviométrie anormalement forte...) ou occasionnées par l'homme : déboisement, exploitation de matériaux ou de nappes aquifères... Un mouvement de terrain peut prendre la forme d'un affaissement ou d'un effondrement, de chutes de pierres, d'éboulements, ou d'un glissement de terrain.

### LA LOCALISATION EST-ELLE IMPACTÉE PAR DES MOUVEMENTS DE TERRAIN ?

Mouvements de terrain recensés dans un rayon de 500 m : Non

### LA LOCALISATION EST-ELLE SOUMISE À UNE RÉGLEMENTATION ?

La commune de votre localisation est soumise à un PPRN Mouvements de terrain : Non

## CAVITÉS SOUTERRAINES

Une cavité souterraine désigne en général un « trou » dans le sol, d'origine naturelle ou occasionné par l'homme. La dégradation de ces cavités par affaissement ou effondrement subite, peut mettre en danger les constructions et les habitants.

### LA LOCALISATION EST-ELLE VOISINE D'UNE CAVITÉ SOUTERRAINE ?

Cavités recensées dans un rayon de 500 m : Non

### LA LOCALISATION EST-ELLE SOUMISE À UNE RÉGLEMENTATION ?

La commune de votre localisation est soumise à un PPRN Cavités souterraines : Non

## SÉISMES

Un séisme ou tremblement de terre se traduit en surface par des vibrations du sol. Ce phénomène résulte de la libération brusque d'énergie accumulée par les contraintes exercées sur les roches.

### QUELLE EST L'EXPOSITION SISMIQUE DE LA LOCALISATION ?

Type d'exposition de la localisation : 2 - FAIBLE

Un séisme (ou tremblement de terre) correspond à une fracturation (processus tectonique aboutissant à la formation de fractures des roches en profondeur), le long d'une faille généralement préexistante.



- 1 (très faible)
- 2 (faible)
- 3 (modérée)
- 4 (moyenne)
- 5 (forte)

Source: BRGM

### LA LOCALISATION EST-ELLE SOUMISE À UNE RÉGLEMENTATION ?

La commune de votre localisation est soumise à un PPRN Séismes : Non

## POLLUTION DES SOLS, SIS ET ANCIENS SITES INDUSTRIELS

Cette rubrique recense les différents sites qui accueillent ou ont accueilli dans le passé des activités polluantes ou potentiellement polluantes. Différentes bases de données fournissent les informations sur les Sites pollués ou potentiellement pollués (BASOL), les Secteurs d'information sur les sols (SIS) introduits par l'article L. 125-6 du code de l'environnement et les Anciens sites industriels et activités de service (BASIAS).

### LA LOCALISATION EST-ELLE VOISINE DE SITES POLLUÉS OU POTENTIELLEMENT POLLUÉS (BASOL) ?

Localisation exposée à des sites pollués ou potentiellement pollués dans un rayon de 500 m : Non

### LA LOCALISATION EST-ELLE VOISINE D'ANCIENS SITES INDUSTRIELS ET ACTIVITÉS DE SERVICE (BASIAS) ?

Présence d'anciens sites industriels et activités de service dans un rayon de 500 m : Non

LA LOCALISATION EST-ELLE IMPACTÉE PAR LA RÉGLEMENTATION SUR LES SECTEURS D'INFORMATION DES SOLS (SIS) ?

Présence de Secteurs d'Information sur les Sols (SIS) dans un rayon de 1000 m : Non



## INSTALLATIONS INDUSTRIELLES

Toute exploitation industrielle ou agricole susceptible de créer des risques ou de provoquer des pollutions ou des nuisances, notamment pour la sécurité et la santé des riverains est une installation classée pour la protection de l'environnement. Cette ICPE est classée dans une nomenclature afin de faire l'objet d'un suivi et d'une autorisation par un de l'état en fonction de sa dangerosité.

### LA LOCALISATION EST-ELLE ÊTRE IMPACTÉE PAR DES INSTALLATIONS INDUSTRIELLES ?







Nombre d'installations industrielles concernant votre localisation dans un rayon de 500 m : 1

Nombre d'installations industrielles impactant votre localisation dans un rayon de 1000 m : 4

Les installations industrielles ayant des effets sur l'environnement sont réglementées sous l'appellation Installation Classée pour la Protection de l'Environnement (ICPE). L'exploitation de ces installations est soumise à autorisation de l'Etat. La carte représente les implantations présentes autour de votre localisation. Le rayon choisi a été déterminé en fonction de la pertinence de diffusion de cette information et de l'obligation de diffusion.



Source: BRGM

- Installations classées (Grande échelle)
-  Usine Seveso
  -  Usine non Seveso
  -  Elevage de bovin
  -  Elevage de volaille
  -  Elevage de porc
  -  Carrière
  -  Zone de recherche

### LA LOCALISATION EST-ELLE IMPACTÉE PAR DES REJETS POLLUANTS ?

Nombre d'installations industrielles rejetant des polluants concernant votre localisation dans un rayon de 5 km : 8

Ces installations industrielles déclarent des rejets de polluants potentiellement dangereux dans l'air, l'eau ou les sols. La carte représente les implantations présentes autour de votre localisation. Le rayon de 5km a été déterminé en fonction de la pertinence de diffusion de cette information.

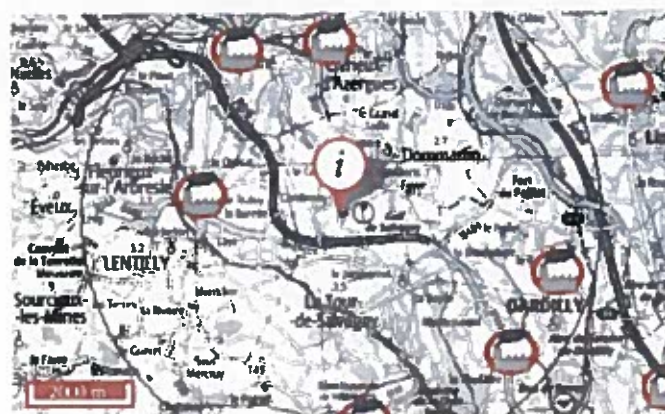

Source: BRGM

-  STEP
-  Elevage
-  Industries
-  Zone de recherche

INSTALLATIONS INDUSTRIELLES (SUITE)

LA LOCALISATION EST-ELLE SOUMISE À UNE RÉGLEMENTATION ?

La commune de votre localisation est soumise à un PPRT Installations industrielles : Non

*(Faint, illegible text and graphics, possibly a map or diagram, occupying the middle section of the page.)*

## CANALISATIONS DE MATIÈRES DANGEREUSES

Une canalisation de matières dangereuses achemine du gaz naturel, des produits pétroliers ou chimiques à destination de réseaux de distribution, d'autres ouvrages de transport, d'entreprises industrielles ou commerciales de sites de stockage ou de chargement.

### LA LOCALISATION EST-ELLE VOISINE D'UNE CANALISATION DE MATIÈRES DANGEREUSES ?

Localisation exposée à des canalisations de matières dangereuses dans un rayon de 500 m : Non

## INSTALLATIONS NUCLÉAIRES

Une installation industrielle mettant en jeu des substances radioactives de fortes activités est réglementée au titre des « installations nucléaires de base » (INB) et est alors placée sous le contrôle de l'Autorité de sûreté nucléaire (ASN).

### LA LOCALISATION EST-ELLE CONCERNÉE PAR UNE INSTALLATION NUCLÉAIRE ?

Localisation exposée à des installations nucléaires recensées dans un rayon de 10 km : Non

Localisation exposée à des centrales nucléaires recensées dans un rayon de 20 km : Non

### **Document d'information communal sur les risques majeurs (DICRIM)**

*Définition juridique (source : décret n° 90-918 du 11 octobre 1990 et décret n° 2004-554 du 9 juin 2004)*

Le décret n° 90-918 du 11 octobre 1990 a défini un partage de responsabilité entre le préfet et le maire pour l'élaboration et la diffusion des documents d'information. La circulaire d'application du 21 avril 1994 demandait au préfet d'établir un dossier départemental des risques majeurs (DDRM) listant les communes à risque et, le cas échéant, un dossier communal synthétique (DCS). La notification de ce DCS par arrêté au maire concerné, devait être suivie d'un document d'information communal sur les risques majeurs (DICRIM) établi par le maire, de sa mise en libre consultation de la population, d'un affichage des consignes et d'actions de communication.

Le décret n° 2004-554 du 09 juin 2004 qui complète le précédent, conforte les deux étapes-clé du DDRM et du DICRIM. Il modifie l'étape intermédiaire du DCS en lui substituant une transmission par le préfet au maire, des informations permettant à ce dernier l'élaboration du DICRIM.

### **Catastrophe naturelle**

*Définition juridique (source : guide général PPR)*

Phénomène ou conjonction de phénomènes dont les effets sont particulièrement dommageables.

Cette définition est différente de celle de l'article 1er de la loi n°82-600 du 13 juillet 1982 relative à l'indemnisation des victimes de catastrophes naturelles, qui indique: «sont considérés comme effets des catastrophes naturelles [...] les dommages matériels directs ayant eu pour cause déterminante l'intensité anormale d'un agent naturel, lorsque les mesures habituelles à prendre pour prévenir ces dommages n'ont pu empêcher leur survenance ou n'ont pu être prises ». La catastrophe est ainsi indépendante du niveau des dommages causés. La notion «d'intensité anormale» et le caractère «naturel» d'un phénomène relèvent d'une décision interministérielle qui déclare «l'état de catastrophe naturelle».

### **Plan de prévention des risques naturels prévisibles (PPRN)**

*Définition juridique (source: <http://www.prim.net/>)*

Le plan de prévention des risques naturels (PPRN) créé par la loi du 2 février 1995 constitue aujourd'hui l'un des instruments essentiels de l'action de l'État en matière de prévention des risques naturels, afin de réduire la vulnérabilité des personnes et des biens.

Il est défini par les articles L562-1 et suivants du Code de l'environnement et doit être réalisé dans un délai de 3 ans à compter de la date de prescription. Ce délai peut être prorogé une seule fois de 18 mois. Le PPRN peut être modifié ou révisé.

Le PPRN est une servitude d'utilité publique associée à des sanctions pénales en cas de non-respect de ses prescriptions et à des conséquences en terme d'indemnisations pour catastrophe naturelle.

Le dossier du PPRN contient une note de présentation du contexte et de la procédure qui a été menée, une ou plusieurs cartes de zonage réglementaire délimitant les zones réglementées, et un règlement correspondant à ce zonage.

Ce dossier est approuvé par un arrêté préfectoral, au terme d'une procédure qui comprend l'arrêté de prescription sur la ou les communes concernées, la réalisation d'études pour recenser les phénomènes passés, qualifier l'aléa et définir les enjeux du territoire, en concertation avec les collectivités concernées, et enfin une phase de consultation obligatoire (conseils municipaux et enquête publique).

Le PPRN permet de prendre en compte l'ensemble des risques, dont les inondations, mais aussi les séismes, les mouvements de terrain, les incendies de forêt, les avalanches, etc. Le PPRN relève de la responsabilité de l'État pour maîtriser les constructions dans les zones exposées à un ou plusieurs risques, mais aussi dans celles qui ne sont pas directement exposées, mais où des aménagements pourraient les aggraver. Le champ d'application du règlement couvre les projets nouveaux, et les biens existants. Le PPRN peut également définir et rendre obligatoires des mesures générales de prévention, de protection et de sauvegarde.

Pour obtenir plus de définitions merci de vous référer au glossaire du Ministère de l'Ecologie, du Développement Durable et de l'Energie disponible en ligne à l'adresse suivante : <http://glossaire.prim.net/>.

## Catastrophes naturelles

### Nombre d'arrêtés de catastrophes naturelles : 6

#### Inondations, coulées de boue et glissements de terrain : 2

Code national CATNAT	Début le	Fin le	Arrêté du	Sur le JO du
69PREF19830879	01/04/1983	30/04/1983	21/06/1983	24/06/1983
69PREF19830880	01/05/1983	31/05/1983	21/06/1983	24/06/1983

#### Inondations et coulées de boue : 1

Code national CATNAT	Début le	Fin le	Arrêté du	Sur le JO du
69PREF20080054	01/11/2008	02/11/2008	05/12/2008	10/12/2008

#### Poids de la neige - chutes de neige : 2

Code national CATNAT	Début le	Fin le	Arrêté du	Sur le JO du
69PREF19820543	26/11/1982	28/11/1982	15/12/1982	22/12/1982
69PREF19830341	26/11/1982	27/11/1982	24/01/1983	29/01/1983

#### Tempête : 1

Code national CATNAT	Début le	Fin le	Arrêté du	Sur le JO du
69PREF19820252	06/11/1982	10/11/1982	18/11/1982	19/11/1982

## Précautions d'usage

Ce document est une synthèse non exhaustive des risques naturels et/ou technologiques présents autour d'un lieu choisi par l'internaute. Il résulte de l'intersection géographique entre une localisation donnée et des informations aléas, administratives et réglementaires. La localisation par adresse, pointage sur la carte, ou par GPS, présente des imprécisions dues à divers facteurs : lecture du positionnement, qualité du GPS, référentiel utilisé pour la géolocalisation des données. En ce qui concerne les zonages, la précision de la représentation sur Géorisques par rapport aux cartes de zonage papier officielles n'est pas assurée et un décalage entre les couches est possible. Seules les données ayant fait l'objet par les services de l'Etat, d'une validation officielle sous format papier, font foi. Les informations mises à disposition ne sont pas fournies en vue d'une utilisation particulière, et aucune garantie n'est apportée quant à leur aptitude à un usage particulier.

### Description des données

Le site Géorisques.gouv.fr, développé par le BRGM en copropriété avec l'Etat représenté par la direction générale de la prévention des risques (DGPR), présente aux professionnels et au grand public une série d'informations relatives aux risques d'origine naturelle ou technologique sur le territoire français. L'accès et l'utilisation du site impliquent implicitement l'acceptation des conditions générales d'utilisation qui suivent.

### Limites de responsabilités

Ni la DGPR, ni le BRGM ni aucune partie ayant concouru à la création, à la réalisation, à la diffusion, à l'hébergement ou à la maintenance de ce site ne pourra être tenu pour responsable de tout dommage direct ou indirect consécutif à l'accès et/ou utilisation de ce site par un internaute. Par ailleurs, les utilisateurs sont pleinement responsables des interrogations qu'ils formulent ainsi que de l'interprétation et de l'utilisation qu'ils font des résultats. La DGPR et le BRGM n'apporte aucune garantie quant à l'exactitude et au caractère exhaustif des informations délivrées. Seules les informations livrées à notre connaissance ont été transposées. De plus, la précision et la représentativité des données n'engagent que la responsabilité de leurs auteurs, dans la mesure où ces informations n'ont pas systématiquement été validées par la DGPR ou le BRGM. De plus, elles ne sont que le reflet de l'état des connaissances disponibles au moment de leur élaboration, de telle sorte que la responsabilité de la DGPR et du BRGM ne saurait être engagée en cas où des investigations nouvelles amèneraient à revoir les caractéristiques de certaines formations. Même si la DGPR ou le BRGM utilise les meilleures techniques disponibles à ce jour pour veiller à la qualité du site, les éléments qu'il comprend peuvent comporter des inexactitudes ou erreurs non intentionnelles. La DGPR et le BRGM remercie par avance les utilisateurs de ce site qui voudraient bien lui communiquer les erreurs ou inexactitudes qu'ils pourraient relever. Les utilisateurs de ce site consultent à leurs risques et périls. La DGPR et le BRGM ne garantit pas le fonctionnement ininterrompu ni le fait que le serveur de ce site soit exempt de virus ou d'autre élément susceptible de créer des dommages. La DGPR et le BRGM peut modifier le contenu de ce site sans avertissement préalable.

### Droits d'auteur

Le «Producteur» garantit au «Réutilisateur» le droit personnel, non exclusif et gratuit, de réutilisation de «l'Information» soumise à la présente licence, dans le monde entier et pour une durée illimitée, dans les libertés et les conditions exprimées ci-dessous. Vous êtes Libre de réutiliser «L'Information» :

- Reproduire, copier, publier et transmettre « l'Information » ;
- Diffuser et redistribuer «l'Information» ;
- Adapter, modifier, extraire et transformer à partir de «l'Information», notamment pour créer des «Informations dérivées» ;
- Exploiter « l'Information » à titre commercial, par exemple en la combinant avec d'autres «Informations», ou en l'incluant dans votre propre produit ou application, sous réserve de mentionner la paternité de «l'Information» :
  - sa source (à minima le nom du «Producteur») et la date de sa dernière mise à jour.

Le «Ré-utilisateur» peut notamment s'acquitter de cette condition en indiquant un ou des liens hypertextes (URL) renvoyant vers «l'Information» et assurant une mention effective de sa paternité. Cette mention de paternité ne doit ni conférer un caractère officiel à la réutilisation de «l'Information», ni suggérer une quelconque reconnaissance ou caution par le «Producteur», ou par toute autre entité publique, du «Ré-utilisateur» ou de sa réutilisation.

### Accès et disponibilité du service et des liens

Ce site peut contenir des liens et références à des sites Internet appartenant à des tiers. Ces liens et références sont là dans l'intérêt et pour le confort des utilisateurs et ceci n'implique de la part de la DGPR ou du BRGM ni responsabilité, ni approbation des informations contenues dans ces sites.





Un site du réseau developpement-durable.gouv.fr (<http://www.developpement-durable.gouv.fr/>)



(/)

# GÉORISQUES (/)

Mieux connaître les risques sur le territoire (/)

Rechercher...



## Basias

- [Accueil \(/\)](#)
- [Informations \(/articles\)](#)
- [Cartes interactives \(/cartes-interactives\)](#)
- [Dossiers thématiques \(/dossiers-thematiques/saisie-des-reseaux-et-canalisation\)](#)
- [Téléchargement \(/dossiers/tutoriels\)](#)
- [Glossaire \(/glossaire\)](#)
- [Aide \(/dossiers/tutoriels\)](#)

Accueil (/) » [Dossiers thématiques \(/dossiers-thematiques/saisie-des-reseaux-et-canalisation\)](#) » [Inventaire historique des sites industriels et activités de service \(BASIAS\) \(/dossiers/inventaire-historique-des-sites-industriels-et-activites-de-service-basias\)](#) » [Accès aux données \(/dossiers/basias/donnees\)](#) » **Liste des résultats**

### Basias Liste des résultats

Aucun résultats trouvé pour cette recherche

Ministère de la transition écologique et solidaire (<http://www.ecologie-solidaire.gouv.fr/>)

[Contact \(/contact\)](#) | 
 [Plan du site \(/sitemap\)](#) | 
 [Mentions légales \(/mentions-legales\)](#) | 
 [Liens \(/liens\)](#) | 
 [Flux RSS \(/flux-rss\)](#)

*Handwritten signature and initials:*  
 R  
 S.C. B



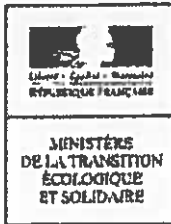

Généralités Thématiques Secteurs Réglementation Formulaires Base des installations classées

Vous êtes ici : Accueil > Recherche des Installations Classées > Résultats de la recherche

Base des Installations Classées

Site national PPRT

## Généralités

Services d'inspection  
Installation classée : principes  
La déclaration par téléservice  
Régime d'enregistrement  
Régime d'autorisation  
L'autorisation unique  
L'étude d'impact  
L'étude de dangers  
Surveillance par l'exploitant  
Contrôles de l'inspection  
Aspects financiers  
Responsabilité et contentieux  
Information du public  
Elaboration de la réglementation  
Echanges internationaux

## Thématiques

Air  
Bruit et vibrations  
Déchets  
Directive IED (Industrial  
Emissions Directive) - BREF  
Eau  
Impacts sanitaires  
Radioprotection  
Risques accidentels  
Risques naturels  
Sites et sols pollués  
Substances et préparations  
chimiques

## Secteurs

Activités de soins  
Agriculture  
Agroalimentaire, boissons  
Bois, papier, carton, imprimerie  
Carrières  
Chimie  
Energie  
Entrepôts, commerces  
Eoliennes  
Industrie minière

## Résultats de la recherche

### Critères de recherche

Dans la région : AUVERGNE - RHONE-ALPES  
Dans le département : RHONE (69)  
Dans une commune dont le nom commence par : la tour de salvagny

Aucun établissement trouvé.  
Retour au formulaire de recherche

Pétrole et gaz  
Sidérurgie, métallurgie  
Textiles, cuirs et peaux  
Traitement des déchets

Tous nos sites

MTES  
AIDA  
Emissions Polluantes (IREP)  
Portail SITES-POLLUES  
BASOL  
BASIAS  
PRIM NET  
ARIA  
GIDAF

## Pollution des sols : BASOL

Base de données BASOL sur les sites et sols pollués  
(ou potentiellement pollués) appelant  
une action des pouvoirs publics, à titre préventif ou curatif

Présentation / Actualités  
Recherche  
Tableaux de bord  
Politique nationale sur les  
sols pollués  
FAQ  
Glossaire  
Liens  
Contactez-nous

Recherche Cartographique :  par département  par région

LES DOM-TOM

La Réunion  
Guadeloupe  
Saint-Martin  
Guyane  
Saint-Pierre et Miquelon  
Mayotte  
Martinique

Choisissez un département

Désolé, pas de site correspondant au(x) critère(s) de recherche suivant(s) :  
Mot-clé : La tour de Salvagny

### État du site

- Indifférent
- Site mis en sécurité et/ou devant faire l'objet d'un diagnostic
- Site en cours d'évaluation
- Site en cours de travaux
- Site traité avec surveillance et/ou restriction d'usage
- Site traité et libre de toute restriction

### Lieu

Site ou Commune

Lancer la recherche

### Polluants

- |  |   |
|--|---|
| <input type="checkbox"/> Arsenic (As)                                      | <input type="checkbox"/> Arsenic (As)   |
| <input type="checkbox"/> Baryum (Ba)                                       | <input type="checkbox"/> Cadmium (Cd)   |
| <input type="checkbox"/> Chlorures   | <input type="checkbox"/> Chrome (Cr)  |
| <input type="checkbox"/> Cobalt (Co)                                       | <input type="checkbox"/> Cuivre (Cu)  |
| <input type="checkbox"/> Cyanures  | <input type="checkbox"/> Hydrocarbures  |
| <input type="checkbox"/> Hydrocarbures aromatiques polycycliques (H.A.P.)  | <input type="checkbox"/> Mercure (Hg)   |
| <input type="checkbox"/> Méthylène (Me)                                    | <input type="checkbox"/> Nickel (Ni)  |
| <input type="checkbox"/> Pesticides  | <input type="checkbox"/> Plomb (Pb)   |
| <input type="checkbox"/> Substances radioactives                           | <input type="checkbox"/> Polychlorobiphényles -<br>Polychlorodiphényles (PCB/PCT) |
| <input type="checkbox"/> Trichloroéthylène (TCE)                           | <input type="checkbox"/> Sélénium (Se)  |
| <input type="checkbox"/> Solvants halogénés                                | <input type="checkbox"/> Solvants non halogénés                                   |
| <input type="checkbox"/> Sulfates  | <input type="checkbox"/> Zinc (Zn)  |
| <input type="checkbox"/> Benzène, Toluène, Ethyl-benzène et Xylènes (BTEX) |   |
| <input type="checkbox"/> Aube  |   |

Impact

Surveillance

Agence de l'eau

Mesure d'urbanisme

Intervention de l'ADEME 

**Lancer la recherche**

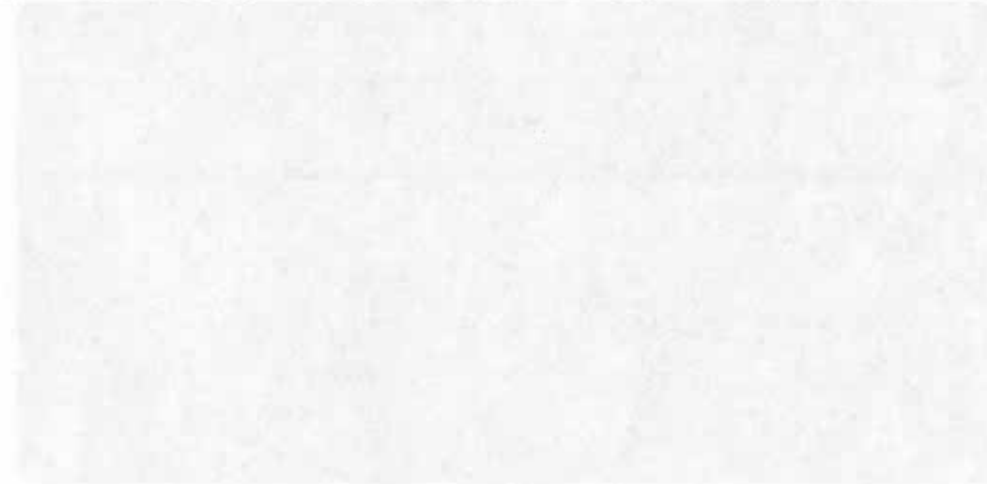

Faded text area, possibly containing search results or a list of items.

Additional faded text area, likely containing more search results or details.

## Etat des servitudes 'risques' et d'information sur les sols

aléas naturels, miniers ou technologiques, sismicité et pollution des sols

NACH/R8001

Attention ... s'ils n'impliquent pas d'obligation ou d'interdiction réglementaire particulière, les aléas connus ou prévisibles qui peuvent être signalés dans les divers documents d'information préventive et concerner l'immeuble, ne sont pas mentionnés par cet état. Cet état, à remplir par le vendeur ou le bailleur, est destiné à être en annexe d'un contrat de vente ou de location d'un immeuble.

Cet état est établi sur la base des informations mises à disposition par arrêté préfectoral

n° **2013326-0011** du **22/11/2013** mis à jour le \_\_\_\_\_  
 Adresse de l'immeuble **Rue des GRANGES** code postal ou Insee **69890** commune **LA TOUR DE SALVAGNY**  
 Référence(s) cadastrale(s) : **AA 40-41-42-43-44-45-46**

### Situation de l'immeuble au regard d'un plan de prévention des risques naturels (PPRN)

> L'immeuble est situé dans le périmètre d'un PPR N 1 oui  non   
 prescrit  anticipé  approuvé  Date \_\_\_\_\_

<sup>1</sup> Si oui, les risques naturels pris en considération sont liés à :

inondation  crue torrentielle  remontée de nappe  avalanche   
 cyclone  mouvement de terrain  sécheresse géotechnique  feu de forêt   
 séisme  volcan  autres

Extraits des documents de référence permettant la localisation de l'immeuble au regard des risques pris en compte :

Zones réglementées du PPRI Yzeron

> L'immeuble est concerné par des prescriptions de travaux dans le règlement du PPRN 2 oui  non

<sup>2</sup> Si oui, les travaux prescrits ont été réalisés oui  non

### Situation de l'immeuble au regard d'un plan de prévention des risques miniers (PPRM)

> L'immeuble est situé dans le périmètre d'un PPR M 3 oui  non   
 prescrit  anticipé  approuvé  Date \_\_\_\_\_

<sup>3</sup> Si oui, les risques naturels pris en considération sont liés à :

mouvement de terrain  autres

Extraits des documents de référence permettant la localisation de l'immeuble au regard des risques pris en compte :

> L'immeuble est concerné par des prescriptions de travaux dans le règlement du PPRM 4 oui  non

<sup>4</sup> Si oui, les travaux prescrits ont été réalisés oui  non

### Situation de l'immeuble au regard d'un plan de prévention des risques technologiques (PPRT)

> L'immeuble est situé dans le périmètre d'étude d'un PPR T prescrit et non encore approuvé 5 oui  non

<sup>5</sup> Si oui, les risques technologiques pris en considération dans l'arrêté de prescription sont liés à :

effet toxique  effet thermique  effet de surpression

> L'immeuble est situé dans le périmètre d'exposition aux risques d'un PPR T approuvé oui  non

Extraits des documents de référence permettant la localisation de l'immeuble au regard des risques pris en compte :

> L'immeuble est situé en secteur d'expropriation ou de délaissement oui  non

> L'immeuble est situé en zone de prescription 6 oui  non

<sup>6</sup> Si la transaction concerne un logement, les travaux prescrits ont été réalisés oui  non

<sup>6</sup> Si la transaction ne concerne pas un logement, l'information sur le type de risques auxquels l'immeuble est exposé ainsi que leur gravité, probabilité et cinétique, est jointe à l'acte de vente ou au contrat de location oui  non

### Situation de l'immeuble au regard du zonage sismique réglementaire

> L'immeuble se situe dans une commune de sismicité classée en  
 zone 1  zone 2  zone 3  zone 4  zone 5   
 très faible faible modérée moyenne forte

### Information relative à la pollution de sols

> Le terrain est situé en secteur d'information sur les sols (SIS) (Aucun secteur d'information sur les sols n'a été arrêté par le Préfet à ce jour) oui  non

### Information relative aux sinistres indemnisés, par l'assurance suite à une catastrophe N/M/T\*

\* catastrophe naturelle minière ou technologique

> L'information est mentionnée dans l'acte de vente oui  non

vendeur / bailleur

SCI LES GRANGES DE LA TOUR DE SALVAGNY

date / lieu  
Lyon, le 18 juin 2018

acquéreur / locataire

GENERIM

## PLAN DE SITUATION

Référence dossier : NACH-B8001

Référence cadastrale : AA 40-41-42-43-44-45-46

Adresse du bien :

Rue des GRANGES 69890 LA TOUR DE SALVAGNY





## PLAN DE SITUATION

Référence dossier : NACH-B8001

Référence cadastrale : AA 40-41-42-43-44-45-46

Adresse du bien :

Rue des GRANGES 69890 LA TOUR DE SALVAGNY

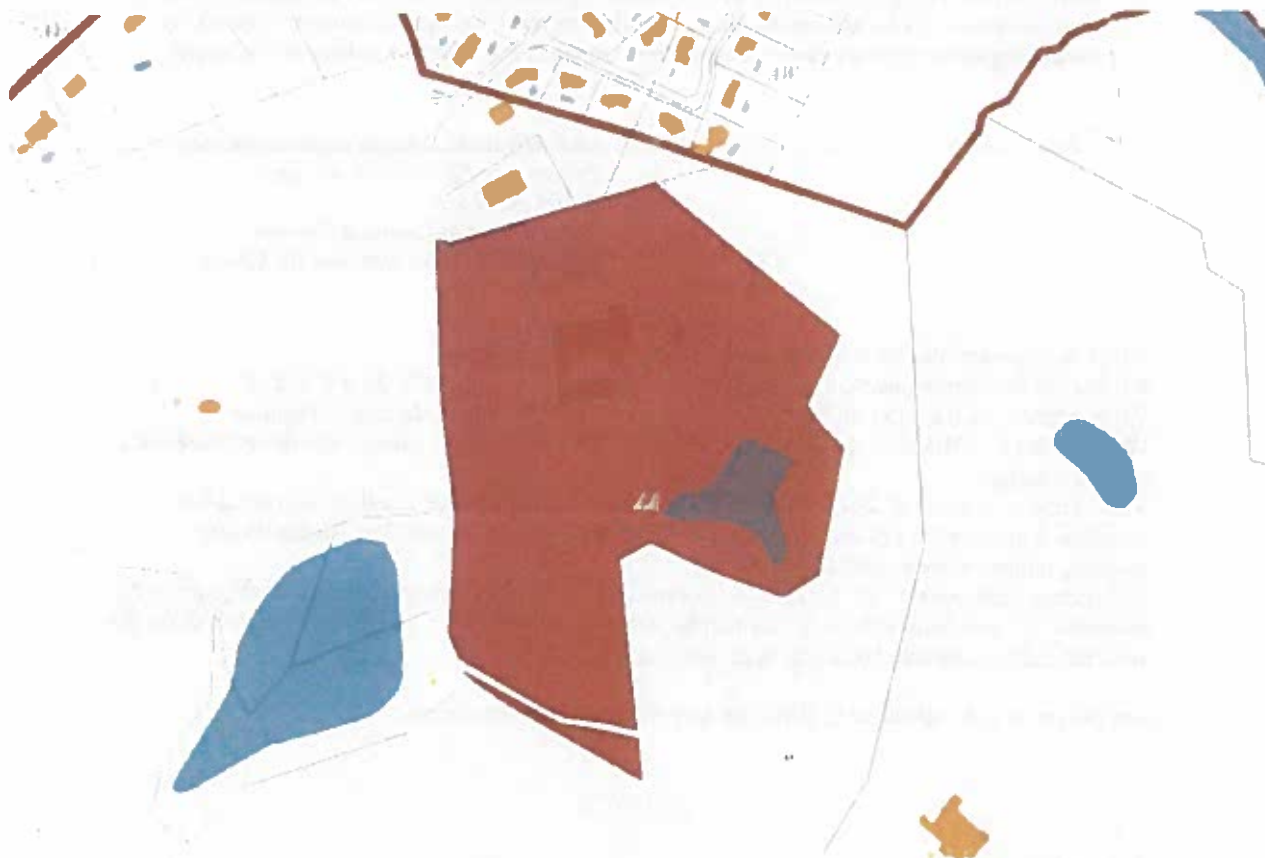



PREFET DU RHÔNE

**Arrêté préfectoral n°2013326-001**

**modifiant l'arrêté préfectoral n°2011-2143 du 26 avril 2011 relatif à l'information des acquéreurs et des locataires de biens immobiliers sur les risques naturels, miniers et technologiques majeurs et sur les sinistres dans la commune de La Tour de Salvagny**

*Le Préfet de la Zone de Défense Sud-Est,  
Préfet de la Région Rhône-Alpes  
Préfet du Rhône  
Chevalier de la Légion d'Honneur  
Officier de l'Ordre National du Mérite*

VU le code général des collectivités territoriales ;  
VU le code de l'environnement, notamment les articles L 125-5 et R 125-23 à R 125-27 ;  
VU le décret n° 2010-1254 du 22 octobre 2010 relatif à la prévention du risque sismique ;  
VU le décret n° 2010-1255 du 22 octobre 2010 relatif à la délimitation des zones de sismicité sur le territoire français  
VU l'arrêté préfectoral n° 2013312-0001 du 22 novembre 2013 relatif à la liste des communes soumises à information des acquéreurs et des locataires de biens immobiliers sur les risques naturels, miniers et technologiques majeurs ;  
VU l'arrêté préfectoral n°2011-2143 du 26 avril 2011 relatif à l'information des acquéreurs et des locataires de biens immobiliers sur les risques naturels, miniers et technologiques majeurs et sur les sinistres dans la commune de La Tour de Salvagny;

Sur proposition de Monsieur le Directeur Départemental des Territoires ;

ARRÊTE

**Article 1** : Suite à :

-l'approbation par arrêté préfectoral n°2013297-0001 du 22 octobre 2013 de la révision et de l'élargissement à l'ensemble du bassin versant du Plan de Prévention des Risques Naturels d'inondation (PPRNi) de l'Yzeron sur le territoire des communes de Chaponost, Charbonnières les Bains, Craponne, Dardilly, Francheville, Marcy l'Etoile, La Mulatière, Oullins, Saint Genis Laval, Saint Genis les Ollières, Saint Laurent de Vaux, Sainte Foy lès Lyon, Tassin la Demi-Lune, La Tour de Salvagny, Vaugneray, Yzeron, Lentilly, Polliomnay, Sainte Consorce, Brindas et Grézieu la Varenne.

le dossier communal d'informations qui regroupe les éléments nécessaires à l'élaboration de l'état des risques, destiné à l'information sur les risques naturels et technologiques majeurs des acquéreurs et des locataires de biens immobiliers situés dans la commune de La Tour de Salvagny, est remplacé par le dossier joint au présent arrêté.

**Article 2 :**

Une copie du présent arrêté et du dossier d'informations est adressée à monsieur le Maire de la commune et à la chambre départementale des notaires.

Le présent arrêté sera affiché en mairie.

**Article 3 :**

Madame la Secrétaire Générale de la préfecture du Rhône, Madame la Secrétaire Générale Adjointe, Sous-Préfète de l'arrondissement de Lyon, Monsieur le Sous-Préfet de l'arrondissement de Villefranche sur Saône, M. le Directeur Départemental des Territoires du Rhône et M. le Maire de La Tour de Salvagny sont chargés, chacun en ce qui le concerne, de l'application du présent arrêté qui sera publié au recueil des actes administratifs de la préfecture du Rhône.

Fait à Lyon, le 22 novembre 2013

Pour le Préfet et par délégation  
La Directrice Adjointe

Marion BAZAILLE-MANCHES





code postal 69890

Commune de LA TOUR DE SALVAGNY

code Insee 69250

## Fiche communale d'informations sur les risques naturels, miniers et technologiques

pour l'application des I, II de l'article L. 125-5 du Code de l'environnement

### 1. Fiche communale annexée à l'arrêté préfectoral

l'arrêté préfectoral n° n°2011-2143 du 26 avril 2011 mis à jour le 22 novembre 2013 par arrêté préfectoral n°2013326-0010

#### études

### 2. Situation de la commune au regard d'un ou plusieurs plans de prévention de risques (PPR)

2.1 La commune est située dans le périmètre d'un PPR naturels X miniers technologiques non

Approuvé date 22 octobre 2013 nié Inondation (Vezou)

Les documents de référence mentionnés à l'article R125-24 du Code de l'environnement sont :

La note de présentation

consultable sur Internet \* X

Le règlement

consultable sur Internet \* X

Les documents graphiques :

consultable sur Internet \* X

Le règlement de ce PPR intègre des prescriptions de travaux

oui X non

2.2 La commune est située dans le périmètre d'un PPR naturels miniers technologiques non

date nié

Les documents de référence mentionnés à l'article R125-24 du Code de l'environnement sont :

consultable sur Internet \*

Le règlement de ce PPR intègre des prescriptions de travaux

oui non

2.3 La commune est située dans le périmètre d'un PPR naturels miniers technologiques non

date effet

Les documents de référence mentionnés à l'article R125-24 du Code de l'environnement sont :

consultable sur Internet \*

consultable sur Internet \*

consultable sur Internet \*

Le règlement de ce PPR intègre des prescriptions de travaux

oui non

2.4 La commune est située dans le périmètre d'un PPR naturels miniers technologiques non

date

Les documents de référence mentionnés à l'article R125-24 du Code de l'environnement sont :

consultable sur Internet \*

consultable sur Internet \*

consultable sur Internet \*

Le règlement de ce PPR intègre des prescriptions de travaux

oui non

2.5 La commune est située dans le périmètre d'un PPR naturels miniers technologiques non

Les documents de référence mentionnés à l'article R125-24 du Code de l'environnement sont :

consultable sur Internet \*

consultable sur Internet \*

consultable sur Internet \*

Le règlement de ce PPR intègre des prescriptions de travaux oui non

2 6 La commune est située dans le périmètre d'un PPR naturels miniers technologiques non

date aléa T

Les documents de référence mentionnés à l'article R125-24 du Code de l'environnement sont :

consultable sur Internet \*  
consultable sur Internet \*  
consultable sur Internet \*

Le règlement de ce PPR intègre des prescriptions de travaux oui non

2 7 La commune est située dans le périmètre d'un PPR naturels miniers technologiques

date aléa

Les documents de référence mentionnés à l'article R125-24 du Code de l'environnement sont :

consultable sur Internet \*  
consultable sur Internet \*  
consultable sur Internet \*

Le règlement de ce PPR intègre des prescriptions de travaux oui non

2 8 La commune est située dans le périmètre d'un PPR naturels miniers technologiques non

date aléa

Les documents de référence mentionnés à l'article R125-24 du Code de l'environnement sont :

consultable sur Internet \*  
consultable sur Internet \*  
consultable sur Internet \*

Le règlement de ce PPR intègre des prescriptions de travaux oui non

2 9 La commune est située dans le périmètre d'un PPR naturels miniers technologiques non

date aléa

Les documents de référence mentionnés à l'article R125-24 du Code de l'environnement sont :

consultable sur Internet \*  
consultable sur Internet \*  
consultable sur Internet \*

Le règlement de ce PPR intègre des prescriptions de travaux oui non

**3. Situation de la commune au regard du zonage réglementaire pour la prise en compte de la sismicité**  
en application de l'article R 563-4 du code de l'environnement.

	Forte	Moyenne	Moderée	Faible	Très faible
La commune est située dans une zone de sismicité	zone 5	zone 4	zone 3	zone 2 X	Zone 1 *

\* Il n'existe aucune obligation réglementaire pour le niveau 1 de sismicité

Le document de référence mentionné à l'article R125-24 du Code de l'environnement est :  
Article D 563-8-1 sur la répartition des communes entre les cinq zones de sismicité consultable sur Internet \*

**pièces jointes**

**4. Cartographie**

extraits de documents ou de dossiers permettant la localisation des immeubles au regard des risques encourus en application de l'article R15-26 du Code de l'environnement

Carte de l'emprise des territoires réglementés du PPR NI dans le dossier communal d'information.

catastrophes naturelles	nombre	catastrophes technologiques	nombre
-------------------------	--------	-----------------------------	--------

Pour le Préfet et par délégation  
La Directrice Adjointe

Date le 22 novembre 2013

Marie BAZAII I.F. MANCHES

site : [www.departement.gouv.fr](http://www.departement.gouv.fr)



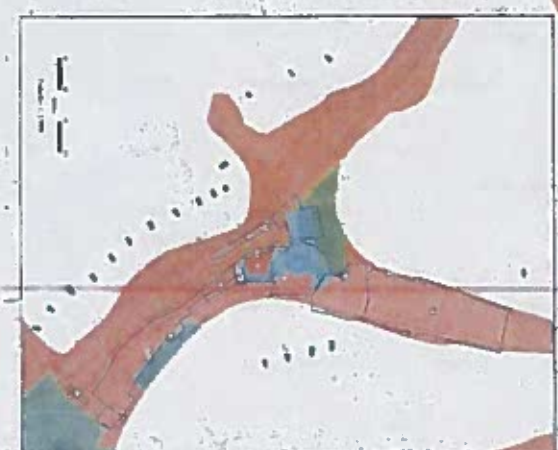
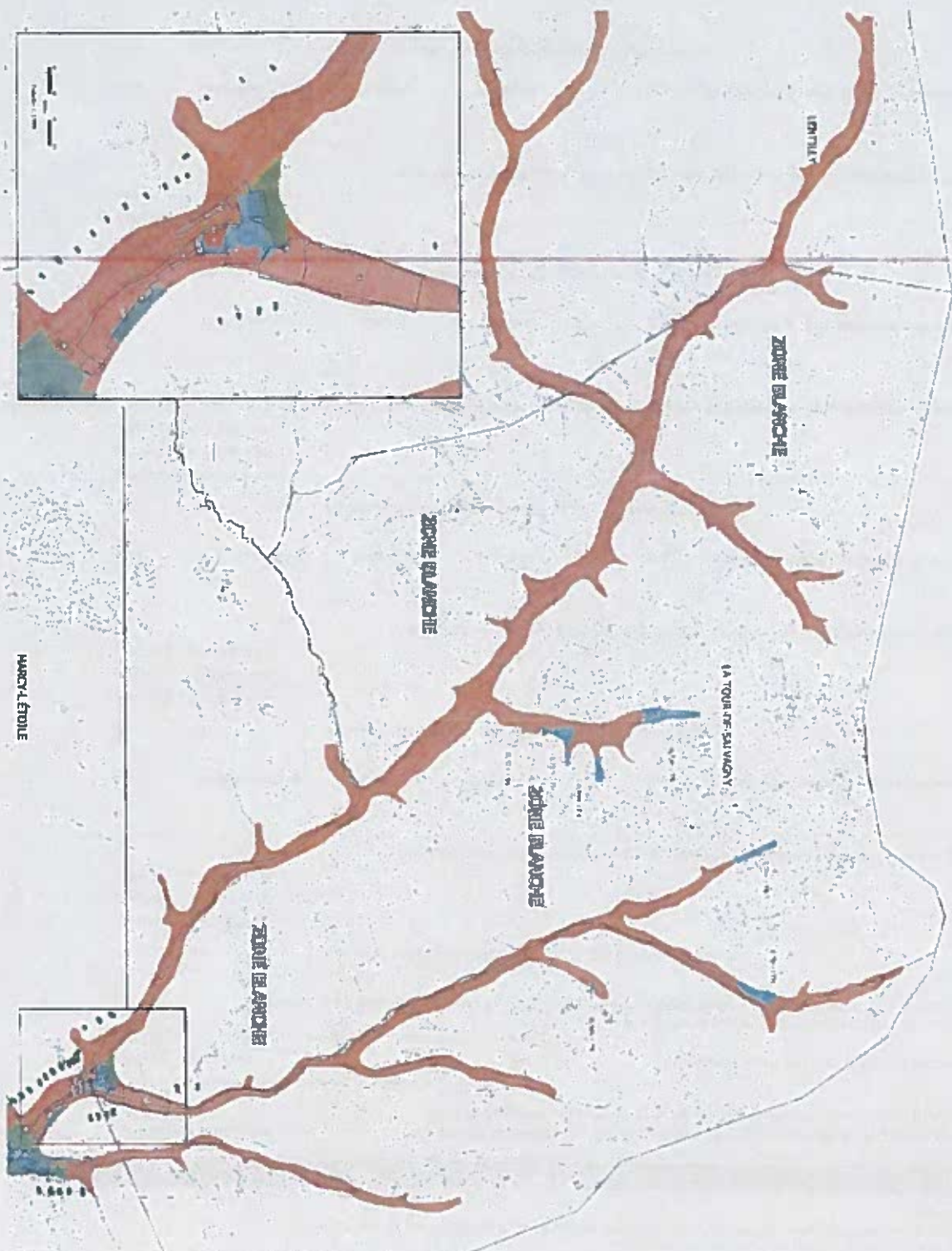

**PARC NATIONAL DE LA RÉSERVE NATURELLE DE LA TOUR DE SAUVIGNY**  
**LA TOUR DE SAUVIGNY**  
 01 - aménagement de la Tour de Sauvigny

**Échelle 1:1000**

**Legend:**

- Zone Blanche
- Zone Bleue
- Zone Verte
- Zone Orange
- Zone Rouge
- Zone Jaune
- Zone Gris
- Zone Noir
- Zone Blanc
- Zone Vert
- Zone Orange
- Zone Rouge
- Zone Jaune
- Zone Gris
- Zone Noir

**Scale:** 0 100 200 300 400 500 600 700 800 900 1000

**North Arrow:** N

**Map Information:**

- Scale: 1:1000
- Version: 1/2000
- Author: M. L. L.
- Year: 2000
- Project: Aménagement de la Tour de Sauvigny



**Arrêtés portant reconnaissance de l'état de catastrophe naturelle  
- La Tour-de-Salvagny -**

Type de catastrophe	Début le	Fin le	Arrêté du	Sur le JO du
Tempête	06/11/1982	10/11/1982	18/11/1982	19/11/1982
Poids de la neige - chutes de neige	26/11/1982	27/11/1982	24/01/1983	29/01/1983
Poids de la neige - chutes de neige	26/11/1982	28/11/1982	15/12/1982	22/12/1982
Inondations, coulées de boue et glissements de terrain	01/04/1983	30/04/1983	21/06/1983	24/06/1983
Inondations, coulées de boue et glissements de terrain	01/05/1983	31/05/1983	21/06/1983	24/06/1983
Inondations et coulées de boue	01/11/2008	02/11/2008	05/12/2008	10/12/2008

Date de mise à jour : 16/08/2016  
Date d'élaboration de la présente fiche : 11/05/2017





**GENERIM**

**Centre de Conférences CHATEAUFORM**  
**TOUR de SALVAGNY – Les Granges**

**SUD architectes**

**04.05.2018**

SUD

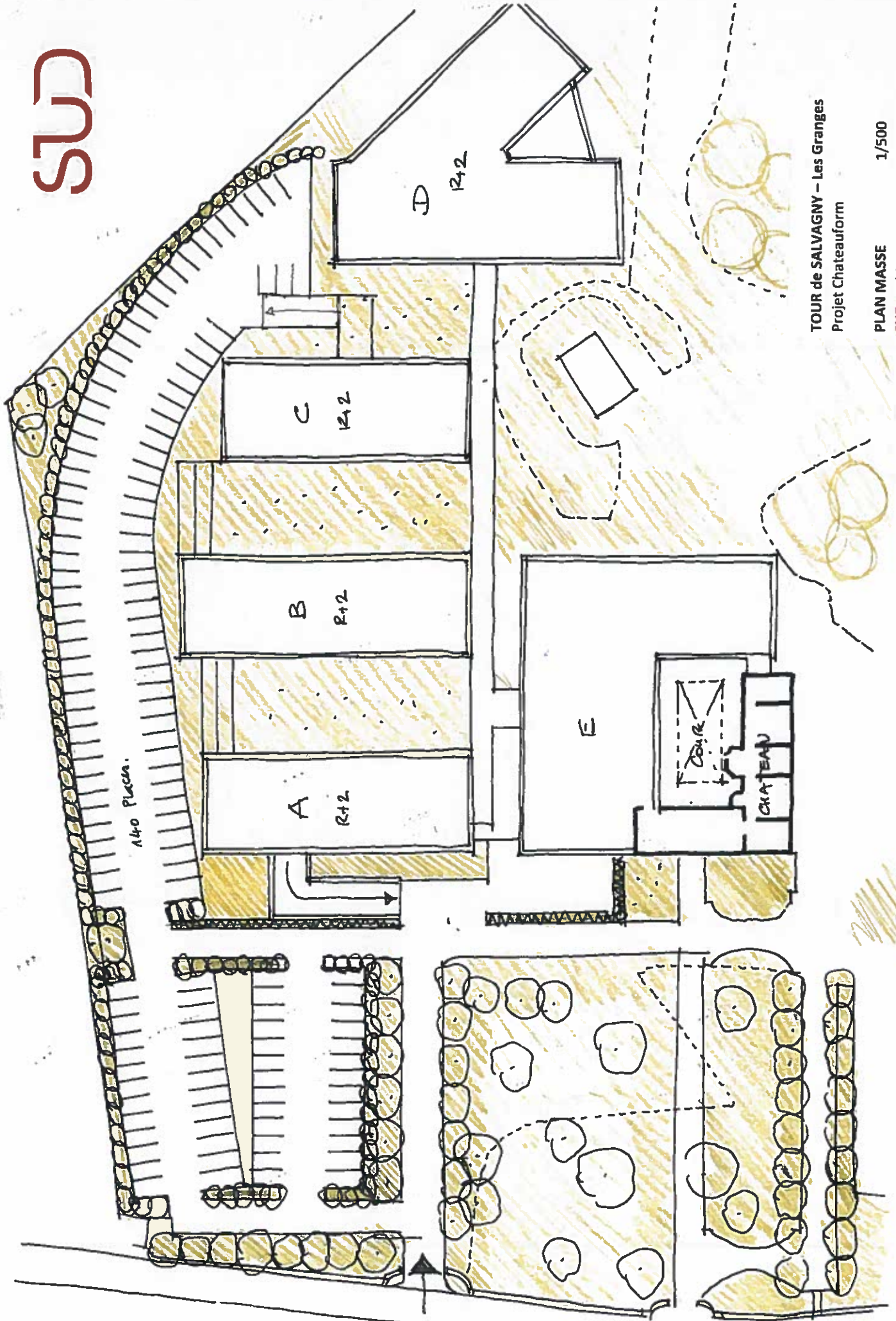

TOUR de SALVAGNY – Les Granges  
Projet Chateaufort

PLAN MASSE 1/500  
SUD architectes 04.05.2018



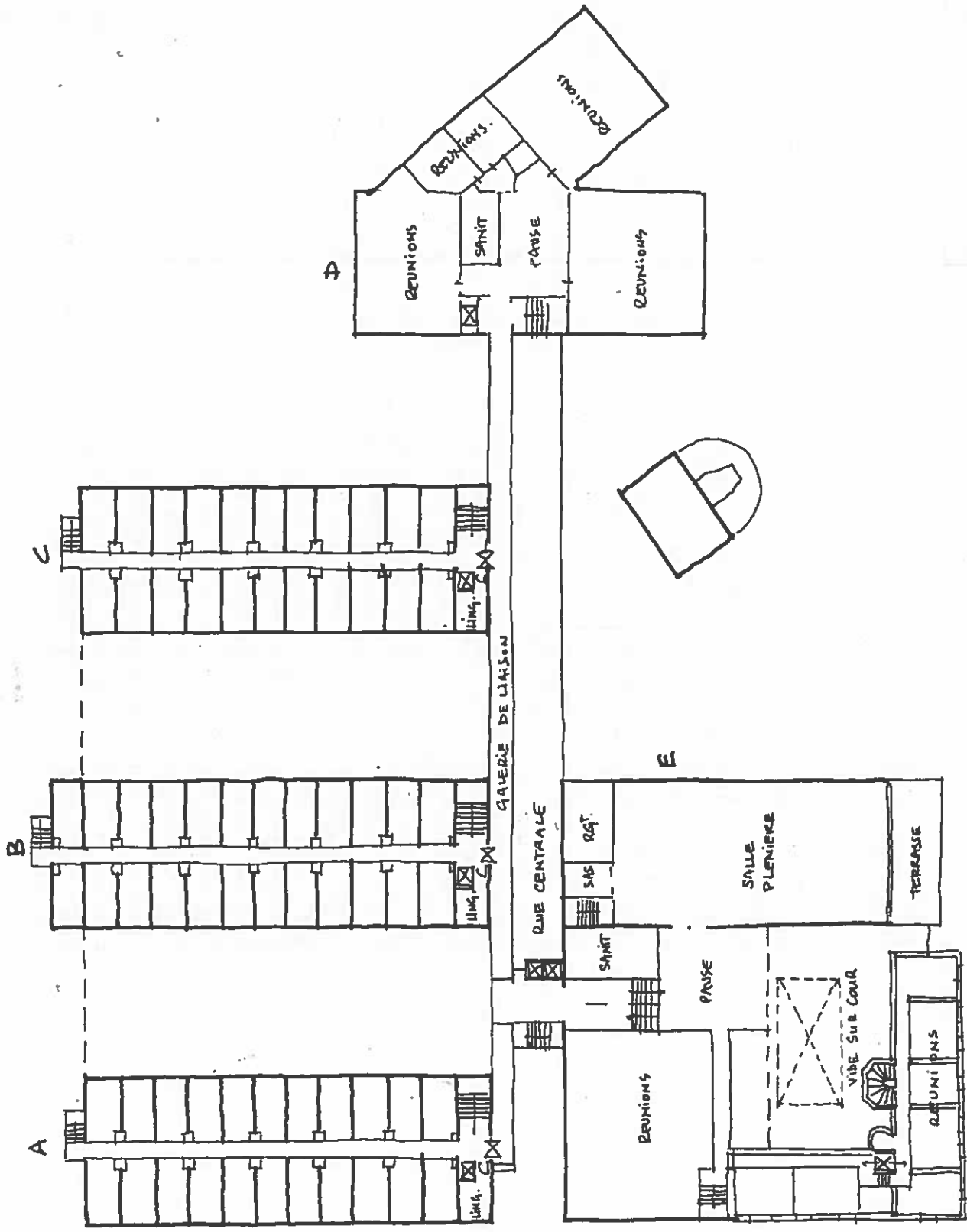

TOUR de SALVAGNY - Les Granges  
 Projet Chateaufort

PLAN NIVEAU INTERMEDIAIRE  
 SUD architectes 04.05.2018



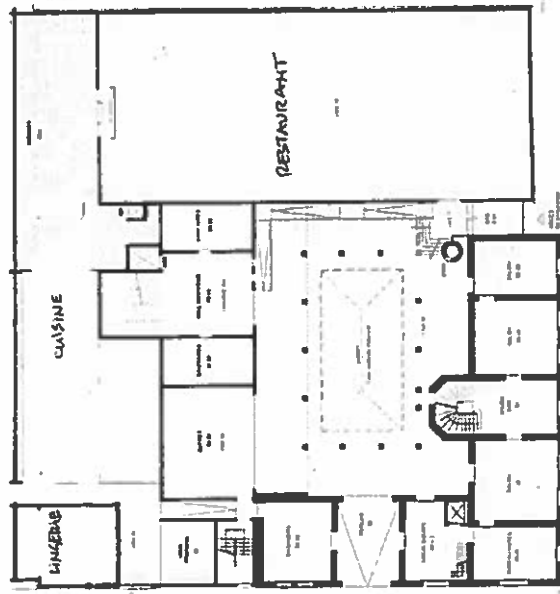

NIVEAU BAS (COUR)

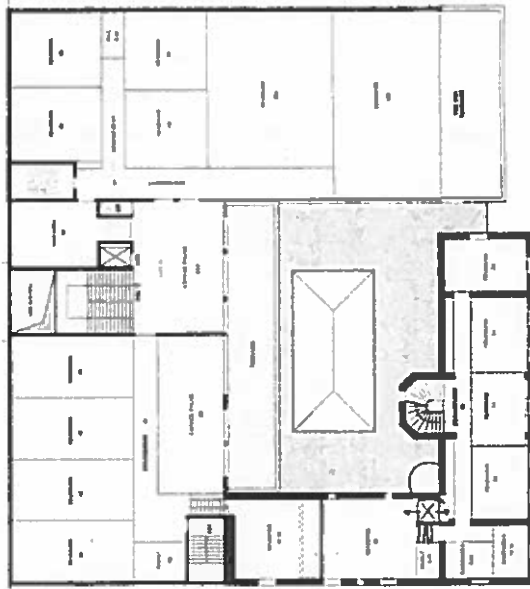

NIVEAU HAUT

TOUR de SALVAGNY – Les Granges  
Projet Chateaufort

PLANS NIV. BAS ET HAUT  
SUD architectes 04.05.2018

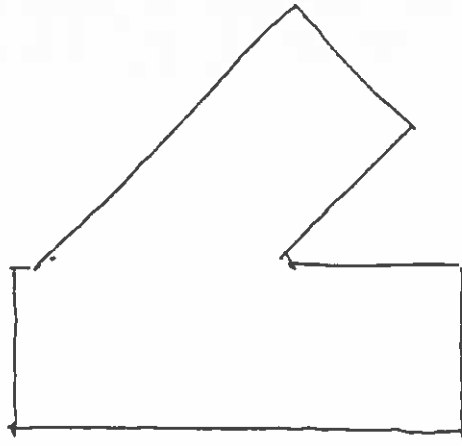
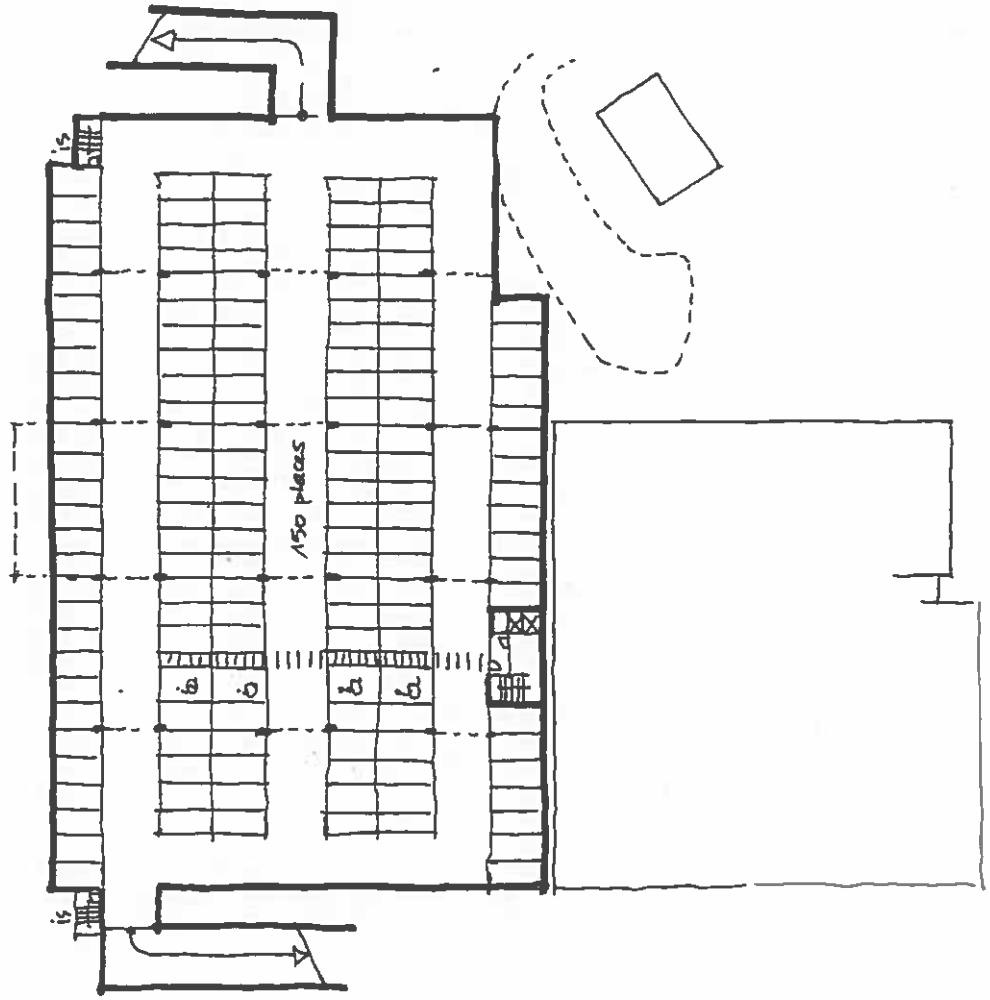

TOUR de SALVAGNY - Les Granges  
Projet Chateauform

PLAN SOUS-SOL 1/500  
SUD architectes 04.05.2018

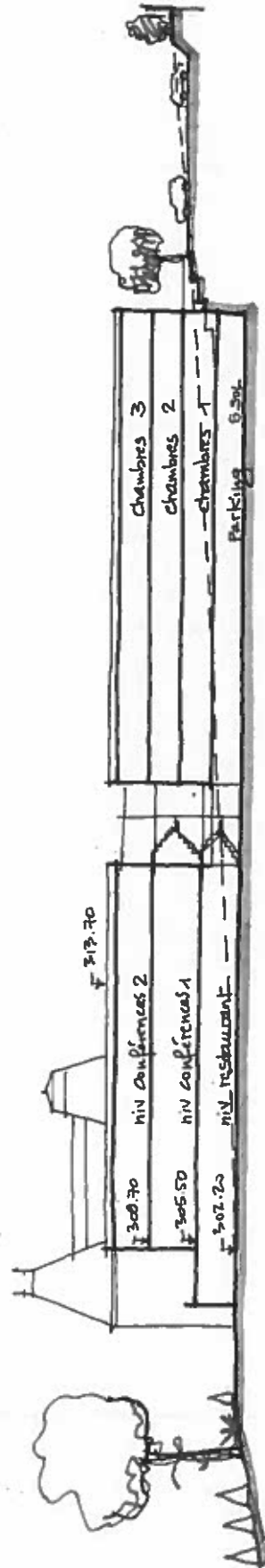
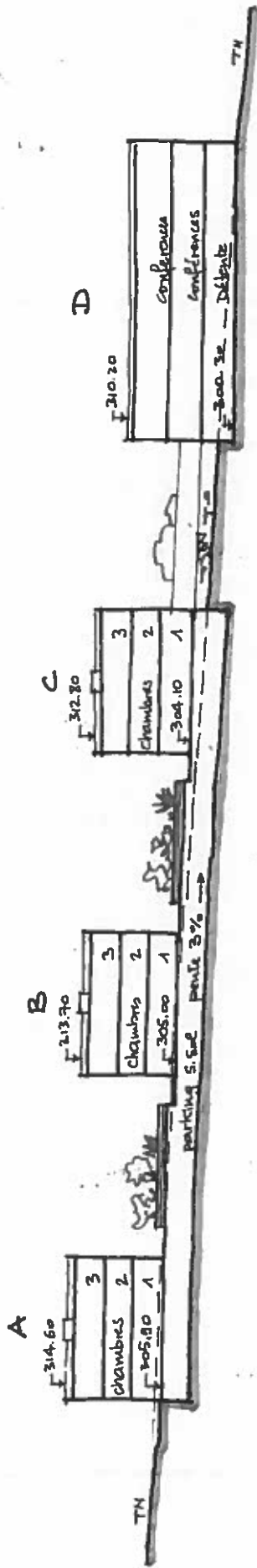

TOUR de SALVAGNY — Les Granges  
 Projet Chateaufort

COUPES  
 SUD architectes 04.05.2018





Département :  
RHONE

Commune :  
LA TOUR DE SALVAGNY

Section : AA  
Feuille : 000 AA 01

Échelle d'origine : 1/2000  
Échelle d'édition : 1/2500

Date d'édition : 22/08/2018  
(fuseau horaire de Paris)

Coordonnées en projection : RGF93CC46  
©2017 Ministère de l'Action et des  
Comptes publics

DIRECTION GÉNÉRALE DES FINANCES PUBLIQUES

PLAN DE SITUATION

Le plan visualisé sur cet extrait est géré  
par le centre des impôts foncier suivant :  
Lyon Extérieur  
PTGC 165 Rue Garibaldi 69401  
69401 LYON CEDEX 03  
tél. 04 78 63 33 00 -fax 04 78 63 30 20  
ptgc.690.lyon@dgfip.finances.gouv.fr

Cet extrait de plan vous est délivré par :

cadastre.gouv.fr

