

Demande d'examen au cas par cas préalable à la réalisation d'une étude d'impact

Article R. 122-3 du code de l'environnement

*Ce formulaire n'est pas applicable aux installations classées pour la protection
de l'environnement*

*Ce formulaire sera publié sur le site internet de l'autorité administrative de l'Etat compétente en
matière d'environnement*

Avant de remplir cette demande, lire attentivement la notice explicative

Cadre réservé à l'administration

Date de réception :

21-01-13

Dossier complet le :

21-01-13

N° d'enregistrement :

F08213P0296

1. Intitulé du projet

Défrichement d'une zone de boisements d'une superficie de 2 140 m² sur la commune de Sagnes-et-Goudoulet (07)

2. Identification du maître d'ouvrage ou du pétitionnaire

2.1 Personne physique

Nom

Prénom

2.2 Personne morale

Dénomination ou raison sociale

SOCIETE LEVEQUE

Nom, prénom et qualité de la personne habilitée à représenter la personne morale

M. Gilbert LEVEQUE

RCS / SIRET

13 11 4 11 2 9 4 11 4 9 7 11 0 0 1 6 1

Forme juridique

Artisan commerçant

Joignez à votre demande le document CERFA n° 14734*01

3. Rubrique(s) applicable(s) du tableau des seuils et critères annexé à l'article R. 122-2 du code de l'environnement et dimensionnement correspondant du projet

N° de rubrique et sous rubrique	Caractéristiques du projet au regard des seuils et critères de la rubrique
51° a)	Défrichement d'une superficie de 2 140 m ²

4. Caractéristiques générales du projet

Doivent être annexées au présent formulaire les pièces énoncées à la rubrique 8.1

4.1 Nature du projet

Défrichement de boisements d'une superficie totale de 2 140 m²

4.2 Objectifs du projet

L'objectif de ce défrichement est le renouvellement de la carrière de roche massive basaltique de Sagnes-et-Goudoulet (07)

4.3 Décrivez sommairement le projet

4.3.1 dans sa phase de réalisation

Afin de préserver les enjeux écologiques, le défrichement sera réalisé de façon manuelle et sélective à la tronçonneuse et à la débroussailleuse. Les matériaux seront exportés manuellement et tout travaux de décapage du sol sera proscrit. Les arbres âgés seront maintenus et les travaux réalisés en période hivernale.

4.3.2 dans sa phase d'exploitation

Pas de phase d'exploitation concernant le défrichement ; la phase d'exploitation concernera la carrière à réaliser.



Récépissé de dépôt d'un formulaire de demande d'examen au cas par cas préalable à la réalisation d'une étude d'impact

Madame, Monsieur,

Vous avez déposé un formulaire de demande d'examen au cas par cas de la nécessité de réaliser une étude d'impact de votre projet.

Le délai d'instruction de votre dossier est de TRENTE CINQ JOURS. Ce délai court à compter de la complétude de votre dossier, soit QUINZE JOURS à compter de la réception du formulaire, SAUF SI l'autorité administrative de l'Etat compétente en matière d'environnement vous demande dans ce délai de :

- de remplir la ou les cases du formulaire qui ne l'auraient pas été ;
- de transmettre la ou les annexes obligatoires manquantes.

A l'expiration du délai de TRENTE CINQ JOURS courant à compter de la complétude du formulaire, l'autorité administrative de l'Etat compétente en matière d'environnement doit rendre une décision vous informant de la nécessité ou non de réaliser une étude d'impact.

Si aucune décision n'était rendue à l'issue de ce délai, cette absence de réponse vaudrait obligation pour vous de réaliser une étude d'impact.

Cette décision, ou une mention de l'absence de décision, est mise en ligne sur son site internet. Elle figure dans le dossier d'enquête publique ou de procédure de mise à disposition du public.

(à remplir par l'autorité administrative de l'Etat compétente en matière d'environnement)

Cachet de l'autorité administrative de l'Etat compétente en matière d'environnement :

Le projet ayant fait l'objet d'une demande d'examen au cas par cas n°..... a été déposé auprès de l'autorité administrative de l'Etat compétente en matière d'environnement le __ / __ / ____.

Délais et voies de recours

La décision d'examen au cas par cas peut faire l'objet d'un recours gracieux ou hiérarchique ou d'un recours contentieux dans un délai de deux mois à compter de sa publication ou de sa notification.

En cas de décision implicite valant obligation de réaliser une étude d'impact, le destinataire de la décision doit, à peine d'irrecevabilité du recours contentieux, former un recours administratif préalable auprès de l'autorité administrative de l'Etat compétente en matière d'environnement qui a pris la décision.

4.4.1 A quelle(s) procédure(s) administrative(s) d'autorisation le projet a-t-il été ou sera-t-il soumis ?

La décision de l'autorité administrative de l'Etat compétente en matière d'environnement devra être jointe au(x) dossier(s) d'autorisation(s).

Autorisation de défrichement

4.4.2 Précisez ici pour quelle procédure d'autorisation ce formulaire est rempli

Autorisation de défrichement

4.5 Dimensions et caractéristiques du projet et superficie globale (assiette) de l'opération - préciser les unités de mesure utilisées

Grandeurs caractéristiques	Valeur
Superficie défrichée	2 140 m ²
Superficie du massif	environ 8,2 ha

4.6 Localisation du projet**Adresse**

Commune : Sagnes-et-Goudoulet
Lieu-dit : Le Rouchas
Section AM
Parcelles n°56

Coordonnées géographiques¹ Long. 04 ° 12 ' 33 " 3 E Lat. 44 ° 48 ' 07 " 8 N

Pour les rubriques 5° a), 6° b) et d), 8°, 10°, 18°, 28° a) et b), 32° ; 41° et 42° :

Point de départ : Long. ___ ° ___ ' ___ " ___ Lat. ___ ° ___ ' ___ " ___

Point d'arrivée : Long. ___ ° ___ ' ___ " ___ Lat. ___ ° ___ ' ___ " ___

Communes traversées :

4.7 S'agit-il d'une modification/extension d'une installation ou d'un ouvrage existant ? Oui Non

4.7.1 Si oui, cette installation ou cet ouvrage a-t-il fait l'objet d'une étude d'impact ? Oui Non

4.7.2 Si oui, à quelle date a-t-il été autorisé ?

4.8 Le projet s'inscrit-il dans un programme de travaux ? Oui Non

Si oui, de quels projets se compose le programme ?

Le défrichement est fonctionnellement lié au renouvellement de la carrière de roche massive basaltique projetée par l'entreprise LEVEQUE.

5. Sensibilité environnementale de la zone d'implantation envisagée**5.1 Occupation des sols****Quel est l'usage actuel des sols sur le lieu de votre projet ?**

Boisements composés de Hêtre (*Fagus sylvatica*). Il s'agit d'une formation typique de l'étage montagnard, caractérisée dans ce contexte par sa pauvreté floristique liée au sol, superficiel. La taille restreinte des individus de Hêtre dans la zone d'étude renvoie elle aussi aux conditions édaphiques alors qu'ailleurs, des sujets de belle taille se partagent la place avec le Sapin blanc (*Abies alba*) dès lors que le sol est plus profond. Enjeu local de conservation jugé faible, en lien avec sa bonne représentation locale et sa pauvreté floristique.

Existe-t-il un ou plusieurs documents d'urbanisme (ensemble des documents d'urbanisme concernés) réglementant l'occupation des sols sur le lieu/tracé de votre projet ? Oui Non

¹ Pour l'outre-mer, voir notice explicative

Si oui, intitulé et date d'approbation :
Précisez le ou les règlements applicables à la zone du projet

La commune de SAGNES-ET-GOUDOULET ne dispose d'aucun document d'urbanisme ou de carte communale approuvés ou en cours d'élaboration. Ainsi, les règles de constructibilité appliquées sur le territoire communal suivent le Règlement National d'Urbanisme (RNU). L'article L111-1-2 alinéa 3 du Code de l'Urbanisme stipule que : « En l'absence de plan local d'urbanisme ou de carte communale opposable au tiers, ou de tout document d'urbanisme en tenant lieu, seules sont autorisées, en dehors des parties urbanisées de la commune :
...
3° Les constructions et installations incompatibles avec le voisinage des zones habitées et l'extension mesurée de constructions et installations existantes. »
Ainsi, la carrière LEVEQUE et son projet de renouvellement avec approfondissement ne présentent pas d'incompatibilité avec les règles d'occupation des sols en vigueur sur la commune.

Pour les rubriques 33° à 37°, le ou les documents ont-ils fait l'objet d'une évaluation environnementale ? **Oui** **Non**

5.2 Enjeux environnementaux dans la zone d'implantation envisagée :

Complétez le tableau suivant, par tous moyens utiles, notamment à partir des informations disponibles sur le site internet <http://www.developpement-durable.gouv.fr/etude-impact>

Le projet se situe-t-il :	Oui	Non	Lequel/Laquelle ?
dans une zone naturelle d'intérêt écologique, faunistique et floristique de type I ou II (ZNIEFF) ou couverte par un arrêté de protection de biotope ?	<input checked="" type="checkbox"/>	<input checked="" type="checkbox"/>	
en zone de montagne ?	<input checked="" type="checkbox"/>	<input type="checkbox"/>	La commune de SAGNES-ET-GOUDOULET est incluse dans le périmètre du Massif central
sur le territoire d'une commune littorale ?	<input type="checkbox"/>	<input checked="" type="checkbox"/>	
dans un parc national, un parc naturel marin, une réserve naturelle (régionale ou nationale) ou un parc naturel régional ?	<input type="checkbox"/>	<input checked="" type="checkbox"/>	
sur un territoire couvert par un plan de prévention du bruit, arrêté ou le cas échéant, en cours d'élaboration ?	<input type="checkbox"/>	<input checked="" type="checkbox"/>	
dans une aire de mise en valeur de l'architecture et du patrimoine ou une zone de protection du patrimoine architectural, urbain et paysager ?	<input type="checkbox"/>	<input checked="" type="checkbox"/>	
dans une zone humide ayant fait l'objet d'une délimitation ?	<input type="checkbox"/>	<input checked="" type="checkbox"/>	
dans une commune couverte par un plan de prévention des risques naturels prévisibles ou par un plan de prévention des risques technologiques ?	<input type="checkbox"/>	<input checked="" type="checkbox"/>	
si oui, est-il prescrit ou approuvé ?	<input type="checkbox"/>	<input checked="" type="checkbox"/>	
dans un site ou sur des sols pollués ?	<input type="checkbox"/>	<input checked="" type="checkbox"/>	
dans une zone de répartition des eaux ?	<input type="checkbox"/>	<input checked="" type="checkbox"/>	

dans un périmètre de protection rapprochée d'un captage d'eau destiné à l'alimentation humaine ?	<input type="checkbox"/>	<input checked="" type="checkbox"/>	
dans un site inscrit ou classé ?	<input type="checkbox"/>	<input checked="" type="checkbox"/>	
Le projet se situe-t-il, dans ou à proximité :	Oui	Non	Lequel et à quelle distance ?
d'un site Natura 2000 ?	<input checked="" type="checkbox"/>	<input checked="" type="checkbox"/>	FR8201666 « Loire et ses affluents » - 200 m au sud du projet FR8201664 « Secteur des Sucs » - 2 km au nord du projet
d'un monument historique ou d'un site classé au patrimoine mondial de l'UNESCO ?	<input checked="" type="checkbox"/>	<input type="checkbox"/>	L'emprise intercepte deux périmètres de protection de monuments historiques : ferme « La Grangeasse », ferme « La Petite Grangeasse ». L'ABF sera sollicité afin de statuer sur un éventuel impact de la carrière sur l'environnement paysager de ces monuments historiques.

6. Caractéristiques de l'impact potentiel du projet sur l'environnement et la santé humaine

6.1 Le projet envisagé est-il susceptible d'avoir les incidences suivantes ?

Veillez compléter le tableau suivant :

Domaines de l'environnement :		Oui	No n	De quelle nature ? De quelle importance ? Appréciez sommairement l'impact potentiel
Ressources	Engendre-t-il des prélèvements d'eau ?	<input type="checkbox"/>	<input checked="" type="checkbox"/>	
	Impliquera-t-il des drainages / ou des modifications prévisibles des masses d'eau souterraines ?	<input type="checkbox"/>	<input checked="" type="checkbox"/>	
	Est-il excédentaire en matériaux ?	<input type="checkbox"/>	<input checked="" type="checkbox"/>	
	Est-il déficitaire en matériaux ? Si oui, utilise-t-il les ressources naturelles du sol ou du sous-sol ?	<input type="checkbox"/>	<input checked="" type="checkbox"/>	
Milieu naturel	Est-il susceptible d'entraîner des perturbations, des dégradations, des destructions de la biodiversité existante : faune, flore, habitats, continuités écologiques ?	<input checked="" type="checkbox"/>	<input type="checkbox"/>	Destruction d'habitat (hêtraie) : impact très faible Destruction d'espèces de flore vasculaire : impact nul Destruction d'espèces de faune : impact très faible à modéré Impact sur les fonctionnalités écologiques : très limité, fragmentation de la hêtraie
	Est-il susceptible d'avoir des incidences sur les zones à sensibilité particulière énumérées au 5.2 du présent formulaire ?	<input type="checkbox"/>	<input checked="" type="checkbox"/>	
	Engendre-t-il la consommation d'espaces naturels, agricoles, forestiers, maritimes ?	<input type="checkbox"/>	<input checked="" type="checkbox"/>	

Risques et nuisances	Est-il concerné par des risques technologiques ?	<input type="checkbox"/>	<input checked="" type="checkbox"/>	
	Est-il concerné par des risques naturels ?	<input type="checkbox"/>	<input checked="" type="checkbox"/>	
	Engendre-t-il des risques sanitaires ? Est-il concerné par des risques sanitaires ?	<input type="checkbox"/>	<input checked="" type="checkbox"/>	
Commodités de voisinage	Est-il source de bruit ? Est-il concerné par des nuisances sonores ?	<input checked="" type="checkbox"/>	<input type="checkbox"/>	Bruit lié à l'activité de défrichage Bruit lié à la circulation sur les axes routiers proches, l'activité de la carrière, les engins agricoles
	Engendre-t-il des odeurs ? Est-il concerné par des nuisances olfactives ?	<input type="checkbox"/>	<input checked="" type="checkbox"/>	
	Engendre-t-il des vibrations ? Est-il concerné par des vibrations ?	<input type="checkbox"/>	<input checked="" type="checkbox"/>	
	Engendre-t-il des émissions lumineuses ? Est-il concerné par des émissions lumineuses ?	<input type="checkbox"/>	<input checked="" type="checkbox"/>	
	Engendre-t-il des rejets polluants dans l'air ?	<input type="checkbox"/>	<input checked="" type="checkbox"/>	
	Engendre-t-il des rejets hydrauliques ? Si oui, dans quel milieu ?	<input type="checkbox"/>	<input checked="" type="checkbox"/>	
Pollutions	Engendre-t-il la production d'effluents ou de déchets non dangereux, inertes, dangereux ?	<input checked="" type="checkbox"/>	<input type="checkbox"/>	Déchets verts valorisés dans des filières agréées de compostage
	Est-il susceptible de porter atteinte au patrimoine architectural, culturel, archéologique et paysager ?	<input type="checkbox"/>	<input checked="" type="checkbox"/>	
Patrimoine / Cadre de vie / Population	Engendre-t-il des modifications sur les activités humaines (agriculture, sylviculture, urbanisme / aménagements) ?	<input type="checkbox"/>	<input checked="" type="checkbox"/>	

6.2 Les incidences du projet identifiées au 6.1 sont-elles susceptibles d'être cumulées avec d'autres projets connus ?

Oui Non Si oui, décrivez lesquelles :

6.3 Les incidences du projet identifiées au 6.1 sont-elles susceptibles d'avoir des effets de nature transfrontière ?

Oui Non Si oui, décrivez lesquels :

7. Auto-évaluation (facultatif)

Au regard du formulaire rempli, estimez-vous qu'il est nécessaire que votre projet fasse l'objet d'une étude d'impact ou qu'il devrait en être dispensé ? Expliquez pourquoi.

8. Annexes

8.1 Annexes obligatoires

	Objet
<input checked="" type="checkbox"/>	Un plan de situation 1/25 000 ou, à défaut, au 1/50 000 (Il peut s'agir d'extraits cartographiques du document d'urbanisme s'il existe) ;
<input checked="" type="checkbox"/>	Des photographies datées (2 ans maximum) de la zone d'implantation, avec une localisation cartographique des différentes prises de vue ;
<input checked="" type="checkbox"/>	Un plan du projet <u>ou</u> , pour les travaux, ouvrages ou aménagements visés aux rubriques 5° a), 6° b) et d), 8°, 10°, 18°, 28° a) et b), 32°, 41° et 42° un projet de tracé ou une enveloppe de tracé ;
<input checked="" type="checkbox"/>	Sauf pour les travaux, ouvrages ou aménagements visés aux rubriques 5° a), 6° b) et d), 8°, 10°, 18°, 28° a) et b), 32°, 41° et 42° : plan des abords du projet (100 mètres au minimum) pouvant prendre la forme de photos aériennes datées et complétées si nécessaire selon les évolutions récentes, à une échelle comprise entre 1/2 000 et 1/5 000. Ce plan devra préciser l'affectation des constructions et terrains avoisinants ainsi que les canaux, plans d'eau et cours d'eau ;

8.2 Autres annexes volontairement transmises par le maître d'ouvrage ou pétitionnaire

Veuillez compléter le tableau ci-joint en indiquant les annexes jointes au présent formulaire d'évaluation, ainsi que les parties auxquelles elles se rattachent

Objet

9. Engagement et signature

Je certifie sur l'honneur l'exactitude des renseignements ci-dessus



Fait à

Sagnes et Gaudoulet

le:

18 Décembre 2012

Signature



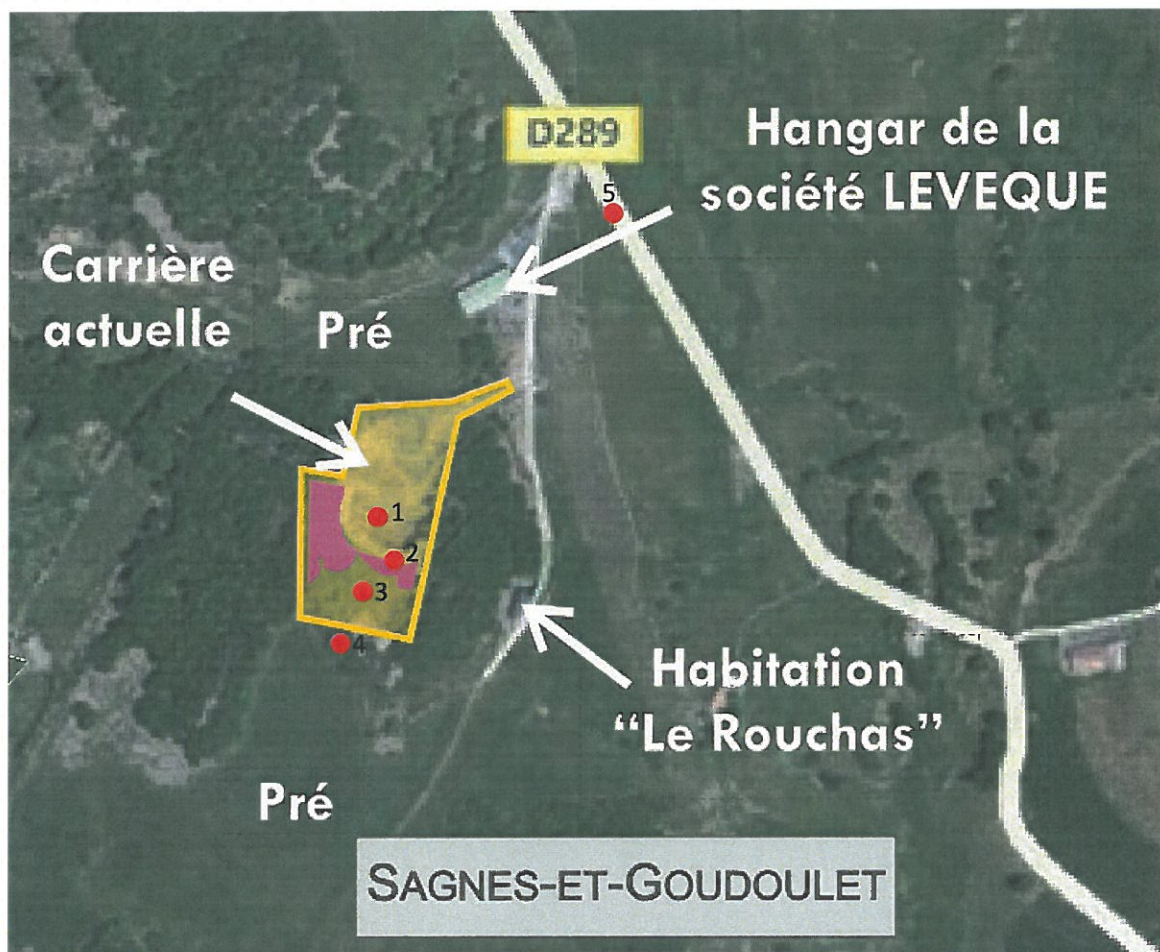

● 1 : depuis le carreau supérieur de la carrière

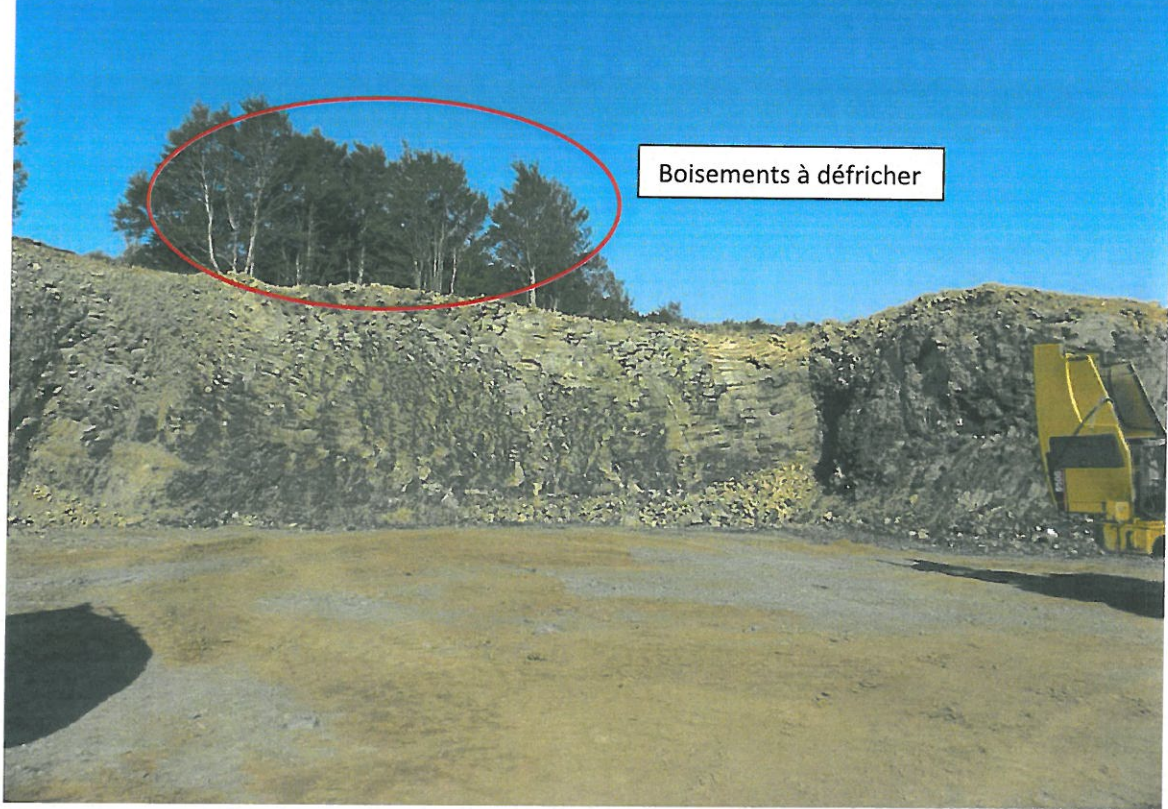

Boisements à défricher

● 2 : depuis le haut du front de la carrière côté est

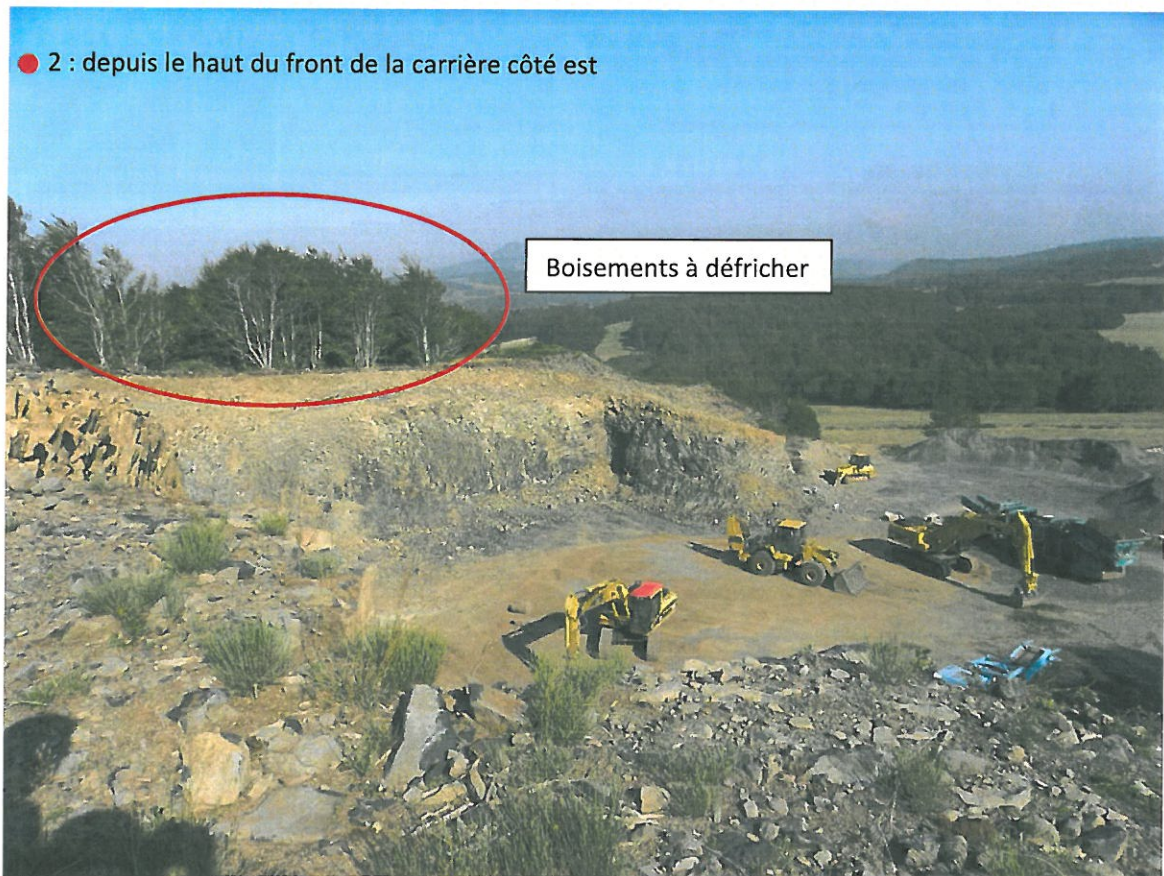

Boisements à défricher

● 3 : au sud de l'emprise carrière

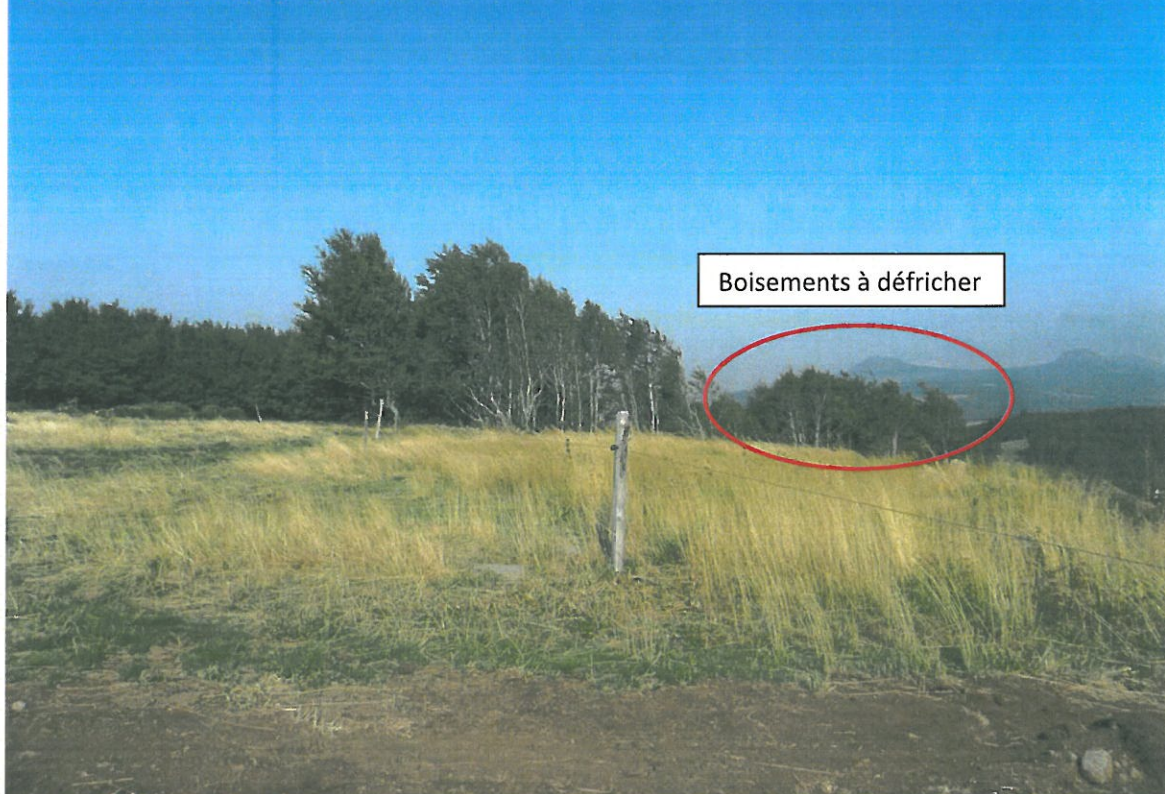

● 4 : en limite sud de l'emprise carrière : vue sur le reste du massif
(zone non concernée par le défrichement)



● 5 : RD 289 à hauteur de la carrière





LOCALISATION DU PROJET SUR PHOTO AÉRIENNE

ILLUSTRATION N°3

N° DOSSIER : IE 111150

DEMANDE D'EXAMEN AU CAS PAR CAS
PROJET DE DÉFRICHEMENT
COMMUNE DE SAGNES-ET-GOUDOULET

SOURCE : IATE

DATE : JUILLET 2012

ECHELLE : 0 250 500
MÈTRES

AUTEUR : AGL

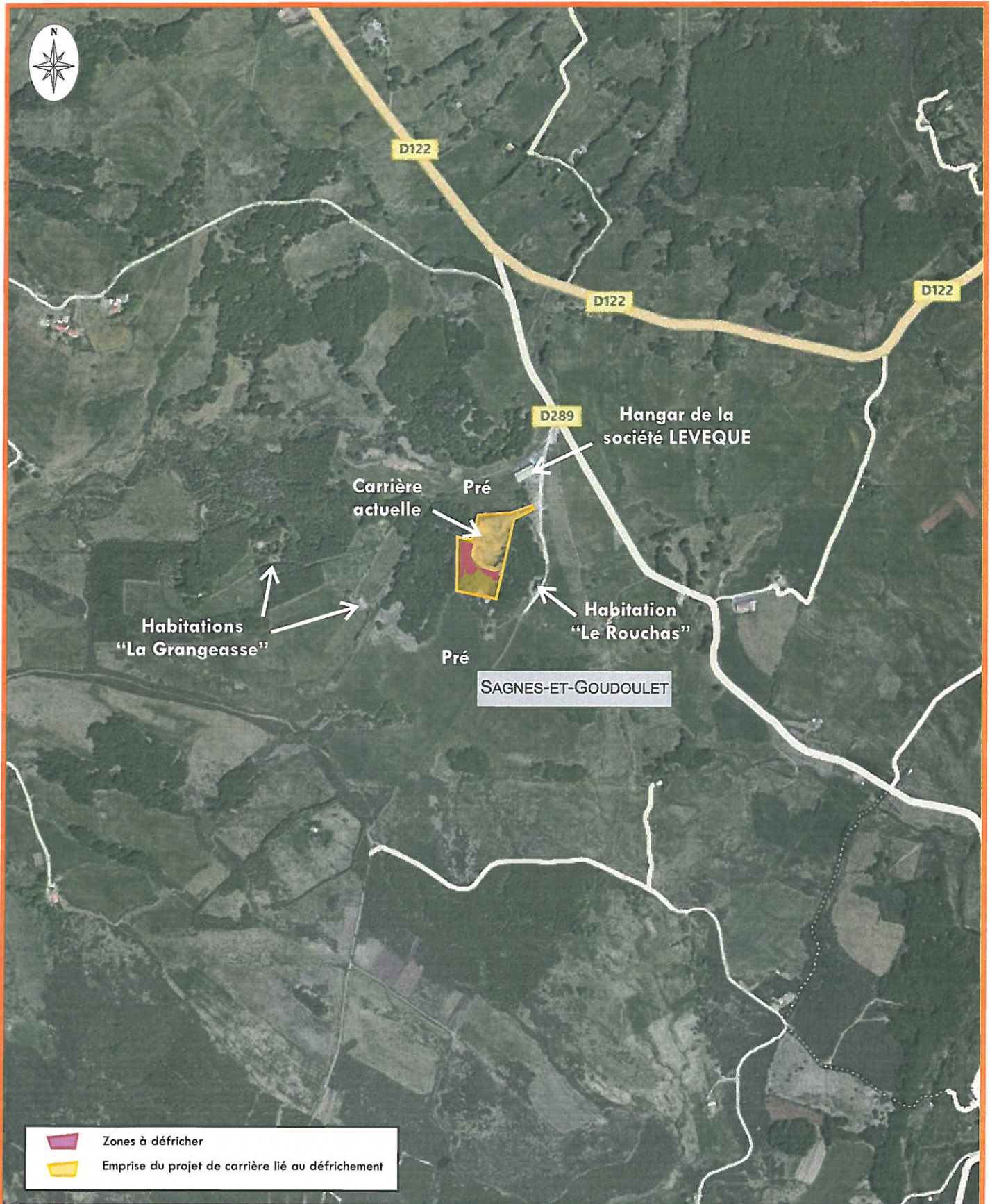



LOCALISATION DU PROJET SUR PHOTO AÉRIENNE

ILLUSTRATION N°3

N° DOSSIER : IE 111150

DEMANDE D'EXAMEN AU CAS PAR CAS
PROJET DE DÉFRICHEMENT
COMMUNE DE SAGNES-ET-GOUDOULET

SOURCE : IATE

DATE : JUILLET 2012

ECHELLE : 0 250 500
MÈTRES

AUTEUR : AGL





PLAN DE SITUATION AU 1/25 000

ILLUSTRATION N°1

N° DOSSIER : IE 111150

DEMANDE D'EXAMEN AU CAS PAR CAS
PROJET DE DÉFRICHEMENT
COMMUNE DE SAGNES-ET-GOUDOULET

SOURCE : IATE

DATE : NOVEMBRE 2012

ECHELLE :

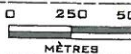

AUTEUR : AGL

