



Liberté • Égalité • Fraternité  
RÉPUBLIQUE FRANÇAISE

Ministère chargé de  
l'environnement

**Demande d'examen au cas par cas préalable  
à la réalisation éventuelle d'une évaluation environnementale**

Article R. 122-3 du code de l'environnement



N° 14734\*03

*Ce formulaire sera publié sur le site internet de l'autorité environnementale  
Avant de remplir cette demande, lire attentivement la notice explicative*

| Cadre réservé à l'autorité environnementale   |  |  |
|---|--|--|
| Date de réception :<br>14/06/2018   | Dossier complet le :<br>14/02/2018   | N° d'enregistrement :<br>2018-ARA-00-01037 |
| <b>1. Intitulé du projet</b>  |  |  |
| construction de 200 logements - 14 ter av Villars Chamalières   |  |  |
| <b>2. Identification du (ou des) maître(s) d'ouvrage ou du (ou des) pétitionnaire(s)</b>  |  |  |
| <b>2.1 Personne physique</b>  |  |  |
| Nom   |  | Prénom                                     |
| <b>2.2 Personne morale</b>  |  |  |
| Dénomination ou raison sociale  |  | QUARTUS MONTAGE OPERATIONS                 |
| Nom, prénom et qualité de la personne habilitée à représenter la personne morale  |  | TISSANDIER GUY                             |
| RCS / SIRET   | 4 7 8 9 7 7 4 4 0  | Forme juridique SAS                        |
| <b>Joignez à votre demande l'annexe obligatoire n°1</b>   |  |  |
| <b>3. Catégorie(s) applicable(s) du tableau des seuils et critères annexé à l'article R. 122-2 du code de l'environnement et dimensionnement correspondant du projet</b>  |  |  |
| N° de catégorie et sous-catégorie   | Caractéristiques du projet au regard des seuils et critères de la catégorie<br>(Préciser les éventuelles rubriques issues d'autres nomenclatures (ICPE, IOTA, etc.))   |  |
| 39  | Travaux, constructions et opérations d'aménagement constitués ou en création qui soit crée une surface de plancher supérieure ou égale à 10 000 m <sup>2</sup> et inférieure à 40 000 m <sup>2</sup> et dont le terrain d'assiette ne couvre pas une superficie supérieure ou égale à 10 hectares, soit couvre un terrain d'assiette d'une superficie supérieure ou égale à 5 ha et inférieure à 10 ha et dont la surface de plancher créée est inférieure à 40 000 m <sup>2</sup> . |  |
| <b>4. Caractéristiques générales du projet</b>  |  |  |
| <b>Doivent être annexées au présent formulaire les pièces énoncées à la rubrique 8.1 du formulaire</b>  |  |  |
| <b>4.1 Nature du projet, y compris les éventuels travaux de démolition</b>  |  |  |
| Le projet consiste en la construction d'un ensemble de logements sur une assiette foncière de 13 700 m <sup>2</sup> au 14 ter avenue villars à Chamalières. Le site est actuellement occupé par les bâtiments du foyer clair matin. |  |  |

La loi n° 78-17 du 6 janvier 1978 relative à l'informatique, aux fichiers et aux libertés s'applique aux données nominatives portées dans ce formulaire. Elle garantit un droit d'accès et de rectification pour ces données auprès du service destinataire.

#### **4.2 Objectifs du projet**

le projet comprendra la construction de 200 logements :  
74 logements sociaux sur le long de l'avenue Villars  
126 logements en accession à la copropriété

parking en sous sol et en surface

des espaces verts

#### **4.3 Décrivez sommairement le projet**

##### **4.3.1 dans sa phase travaux**

les travaux consisteront :

- à des travaux de démolition des bâtiments existants
- à des travaux de terrassements au droit des bâtiments
- à des travaux de fondations
- à la réalisation des travaux de réseaux enterrés
- à la réalisation de voiries
- à l'aménagement des espaces verts

##### **4.3.2 dans sa phase d'exploitation**

Dans sa phase d'exploitation, le projet accueillera les résidents des bâtiments.

L'opération de construction de 200 logements répartis :

- 74 logements sociaux (2 bâtiments A1 A2 et B)
- 126 en accession à la copropriété (2 bâtiments C D E et F)
- Parkings en sous-sol et en surface
- Des espaces verts collectifs.

4.4 A quelle(s) procédure(s) administrative(s) d'autorisation le projet a-t-il été ou sera-t-il soumis ?  
 La décision de l'autorité environnementale devra être jointe au(x) dossier(s) d'autorisation(s).  
 permis de construire

4.5 Dimensions et caractéristiques du projet et superficie globale de l'opération - préciser les unités de mesure utilisées

| Grandeurs caractéristiques             | Valeur(s)            |
|--|----------------------|
| Parcelles AN 593 pour partie et AN 594 | 13700 m <sup>2</sup> |
| Surface plancher projetée              | 12060 m <sup>2</sup> |

4.6 Localisation du projet

Adresse et commune(s)  
d'implantation

14 ter av villars  
CHAMALIERES

Coordonnées géographiques<sup>1</sup>

Long. 45°46'31" N Lat. 03°03'27" E

Pour les catégories 5° a), 6° a), b) et c), 7° a), b), 9° a), b), c), d), 10°, 11° a), b), 12°, 13°, 22°, 32°, 34°, 38°, 43° a), b) de l'annexe à l'article R. 122-2 du code de l'environnement :

Point de départ :

Long. ° ' " Lat. ° ' "

Point d'arrivée :

Long. ° ' " Lat. ° ' "

Communes traversées :

Joignez à votre demande les annexes n° 2 à 6

4.7 S'agit-il d'une modification/extension d'une installation ou d'un ouvrage existant ?

Oui

Non

4.7.1 Si oui, cette installation ou cet ouvrage a-t-il fait l'objet d'une évaluation environnementale ?

Oui

Non

4.7.2 Si oui, décrivez sommairement les différentes composantes de votre projet et indiquez à quelle date il a été autorisé ?

<sup>1</sup> Pour l'outre-mer, voir notice explicative

### 5. Sensibilité environnementale de la zone d'implantation envisagée

Afin de réunir les informations nécessaires pour remplir le tableau ci-dessous, vous pouvez vous rapprocher des services instructeurs, et vous référer notamment à l'outil de cartographie interactive CARMEN, disponible sur le site de chaque direction régionale.

Le site Internet du ministère en charge de l'environnement vous propose, dans la rubrique concernant la demande de cas par cas, la liste des sites Internet où trouver les données environnementales par région utiles pour remplir le formulaire.

| Le projet se situe-t-il :  | Oui                                 | Non                                 | Lequel/Laquelle ?   |
|--|-------------------------------------|-------------------------------------|---|
| Dans une zone naturelle d'intérêt écologique, faunistique et floristique de type I ou II (ZNIEFF) ?  | <input type="checkbox"/>            | <input checked="" type="checkbox"/> | D'après le site de la DREAL   |
| En zone de montagne ?  | <input type="checkbox"/>            | <input checked="" type="checkbox"/> | D'après le site de la DREAL   |
| Dans une zone couverte par un arrêté de protection de biotope ?  | <input type="checkbox"/>            | <input checked="" type="checkbox"/> | D'après le site de la DREAL   |
| Sur le territoire d'une commune littorale ?  | <input type="checkbox"/>            | <input checked="" type="checkbox"/> | D'après le site de la DREAL   |
| Dans un parc national, un parc naturel marin, une réserve naturelle (nationale ou régionale), une zone de conservation halieutique ou un parc naturel régional ? | <input type="checkbox"/>            | <input checked="" type="checkbox"/> | D'après le site de la DREAL   |
| Sur un territoire couvert par un plan de prévention du bruit, arrêté ou le cas échéant, en cours d'élaboration ?   | <input checked="" type="checkbox"/> | <input type="checkbox"/>            | Le plan de prévention du bruit dans l'environnement de Clermont Communauté a été approuvé le 18 octobre 2013 par arrêté préfectoral et la commune de Chamalières est concernée. |
| Dans un bien inscrit ou patrimoine mondial ou sa zone tampon, un monument historique ou ses abords ou un site patrimonial remarquable ?                          | <input checked="" type="checkbox"/> | <input type="checkbox"/>            | L'assiette foncière du projet est localisée dans une zone relative à la protection du monument historique du "Pensionnat Saint-Joseph de Fontmaure" situé à l'Est du projet.    |
| Dans une zone humide ayant fait l'objet d'une délimitation ?   | <input type="checkbox"/>            | <input checked="" type="checkbox"/> | La recherche bibliographique ne fait pas état de zones humides au sens de la réglementation en vigueur au droit des terrains.   |

|   |                                     |                                     |   |
|---|-------------------------------------|-------------------------------------|---|
| Dans une commune couverte par un plan de prévention des risques naturels prévisibles (PPRN) ou par un plan de prévention des risques technologiques (PPRT) ?<br>Si oui, est-il prescrit ou approuvé ? | <input checked="" type="checkbox"/> | <input type="checkbox"/>            | D'après les données existantes (prim.net, préfecture et commune) le site est concerné par un PPRInondation approuvé. Le projet se trouve en zone inondable niveau d'aléa faible et moyen sur une petite partie du projet, le long de l'avenue de Villars. |
| Dans un site ou sur des sols pollués ?  | <input type="checkbox"/>            | <input checked="" type="checkbox"/> | Aucune activité polluante n'est présente sur le site. Un diagnostic de qualité des sols sera réalisé ultérieurement.  |
| Dans une zone de répartition des eaux ?   | <input type="checkbox"/>            | <input checked="" type="checkbox"/> | La ville de Chamalières n'est pas classée dans une zone de répartition des eaux (ZRE).  |
| Dans un périmètre de protection rapprochée d'un captage d'eau destiné à la consommation humaine ou d'eau minérale naturelle ?   | <input type="checkbox"/>            | <input checked="" type="checkbox"/> | D'après les données de l'Agence Régionale de Santé (ARS).   |
| Dans un site inscrit ?  | <input type="checkbox"/>            | <input checked="" type="checkbox"/> | D'après Cartelie Puy de dôme.   |
| <b>Le projet se situe-t-il, dans ou à proximité :</b>   | <b>Oui</b>                          | <b>Non</b>                          | <b>Lequel et à quelle distance ?</b>  |
| D'un site Natura 2000 ?   | <input type="checkbox"/>            | <input checked="" type="checkbox"/> | Le site se trouve à plus de 5km des zones Natura 2000 les plus proches (Chaîne des Puys et Vallées et coteaux xéothermiques des Couzes et Limagnes)   |
| D'un site classé ?  | <input checked="" type="checkbox"/> | <input type="checkbox"/>            | L'assiette foncière est localisée dans une zone relative à la protection d'un monument historique.  |

6. Caractéristiques de l'impact potentiel du projet sur l'environnement et la santé humaine au vu des informations disponibles

6.1 Le projet envisagé est-il susceptible d'avoir les incidences notables suivantes ?  
 Veuillez compléter le tableau suivant :

| Incidences potentielles |   | Oui                                 | Non                                 | De quelle nature ? De quelle importance ?<br>Appréciez sommairement l'impact potentiel  |
|-------------------------|---|-------------------------------------|-------------------------------------|---|
| Ressources              | Engendre-t-il des prélèvements d'eau ?<br>Si oui, dans quel milieu ?  | <input checked="" type="checkbox"/> | <input type="checkbox"/>            | Le projet engendrera une augmentation de la consommation en eau de ville pour les usages sanitaires courants.<br>Ces prélèvements seront réalisés sur le réseau existant.<br>Aucun prélèvement d'eau souterraine n'est prévu dans le cadre du projet. |
|                         | Impliquera-t-il des drainages / ou des modifications prévisibles des masses d'eau souterraines ?  | <input type="checkbox"/>            | <input checked="" type="checkbox"/> | Des sous-sols sont prévus mais ne modifient pas les masses d'eau souterraines.  |
|                         | Est-il excédentaire en matériaux ?  | <input checked="" type="checkbox"/> | <input type="checkbox"/>            | Les déchets de démolition feront l'objet d'un tri et, si possible, d'une valorisation par recyclage.  |
|                         | Est-il déficitaire en matériaux ?<br>Si oui, utilise-t-il les ressources naturelles du sol ou du sous-sol ?   | <input type="checkbox"/>            | <input checked="" type="checkbox"/> | Le projet n'est pas déficitaire en matériaux. Aucun apport extérieur n'est prévu.   |
| Milieu naturel          | Est-il susceptible d'entraîner des perturbations, des dégradations, des destructions de la biodiversité existante : faune, flore, habitats, continuités écologiques ?                     | <input type="checkbox"/>            | <input checked="" type="checkbox"/> | Les terrains ne sont pas localisés sur un corridor écologique. L'emprise du site est déjà anthropisée, l'impact du projet est très amoindri.  |
|                         | Si le projet est situé dans ou à proximité d'un site Natura 2000, est-il susceptible d'avoir un impact sur un habitat / une espèce inscrit(e) au Formulaire Standard de Données du site ? | <input type="checkbox"/>            | <input checked="" type="checkbox"/> |   |

|                  |  |   |  |   |
|------------------|--|---|--|---|
|                  | Est-il susceptible d'avoir des incidences sur les autres zones à sensibilité particulière énumérées au 5.2 du présent formulaire ? | <input type="checkbox"/>  | <input checked="" type="checkbox"/>  |   |
|                  | Engendre-t-il la consommation d'espaces naturels, agricoles, forestiers, maritimes ?   | <input type="checkbox"/>  | <input checked="" type="checkbox"/>  | Le projet s'inscrit dans une zone déjà anthropisée (bâtiments et aménagements). Il n'occasionnera pas de consommation d'espaces naturels, forestiers, maritimes ou agricoles.   |
| <b>Risques</b>   | Est-il concerné par des risques technologiques ?   | <input type="checkbox"/>  | <input checked="" type="checkbox"/>  | Les terrains ne sont pas concernés par des risques technologiques (absence de PPRT).  |
|                  | Est-il concerné par des risques naturels ?   | <input checked="" type="checkbox"/>                             | <input type="checkbox"/>   | Une partie du terrain (le long de l'avenue Villars) se trouve en zone inondable aléa faible et moyen.   |
|                  | Engendre-t-il des risques sanitaires ?<br>Est-il concerné par des risques sanitaires ?   | <input type="checkbox"/><br><input type="checkbox"/>            | <input checked="" type="checkbox"/><br><input checked="" type="checkbox"/> | Au regard de la nature du projet, ce dernier n'engendrera pas de risques sanitaires particuliers.   |
| <b>Nuisances</b> | Engendre-t-il des déplacements/des trafics   | <input checked="" type="checkbox"/>                             | <input type="checkbox"/>   | Le projet prévoit des logements qui engendreront de la circulation et des places de stationnement sont prévues.   |
|                  | Est-il source de bruit ?<br>Est-il concerné par des nuisances sonores ?  | <input checked="" type="checkbox"/><br><input type="checkbox"/> | <input type="checkbox"/><br><input checked="" type="checkbox"/>            | Durant la phase travaux, les passages d'engins de chantier motorisés de type camion peuvent engendrer une gêne pour le voisinage. Une fois le projet terminé, il génèrera des bruits afférents à la circulation des véhicules. Le projet n'est pas concerné par des nuisances sonores particulières autres que les bruits inhérents à la circulation sur les routes adjacentes. |

|                  |   |   |  |   |
|------------------|---|---|--|---|
|                  | <p>Engendre-t-il des odeurs ?</p> <p>Est-il concerné par des nuisances olfactives ?</p>               | <input type="checkbox"/><br><input type="checkbox"/>            | <input checked="" type="checkbox"/><br><input checked="" type="checkbox"/> | <p>Compte tenu de la futur activité, le projet n'engendrera pas d'odeurs particulières.</p> <p>Le projet n'est pas concerné par des nuisances olfactives particulières.</p>   |
|                  | <p>Engendre-t-il des vibrations ?</p> <p>Est-il concerné par des vibrations ?</p>                     | <input type="checkbox"/><br><input type="checkbox"/>            | <input checked="" type="checkbox"/><br><input checked="" type="checkbox"/> | <p>En phase travaux, les passages des engins motorisés peuvent occasionner des vibrations autour de la zone chantier. Une fois les bâtiments construits, l'aménagement ne générera pas de vibrations.</p> <p>Le projet n'est pas concerné par des sources de vibrations.</p>  |
|                  | <p>Engendre-t-il des émissions lumineuses ?</p> <p>Est-il concerné par des émissions lumineuses ?</p> | <input checked="" type="checkbox"/><br><input type="checkbox"/> | <input type="checkbox"/><br><input checked="" type="checkbox"/>            | <p>Le projet occasionnera des émissions lumineuses dues :</p> <ul style="list-style-type: none"> <li>- à l'éclairage intérieur et extérieur des bâtiments,</li> <li>- à l'éclairage extérieur des zones de stationnement et des voies de circulation dites douces.</li> </ul> <p>Le projet n'est pas concerné par des émissions lumineuses particulières, hormis les éclairages des voiries adjacentes.</p> |
| <b>Emissions</b> | <p>Engendre-t-il des rejets dans l'air ?</p>  | <input checked="" type="checkbox"/>                             | <input type="checkbox"/>   | <p>Le projet n'occasionnera pas de rejets polluants particuliers autres que les rejets inhérents au chauffage (si énergie fossile), à la circulation et aux systèmes de climatisation éventuels.</p>  |
|                  | <p>Engendre-t-il des rejets liquides ?</p> <p>Si oui, dans quel milieu ?</p>                          | <input checked="" type="checkbox"/>                             | <input type="checkbox"/>   | <p>L'opération générera des eaux de ruissellements, elles seront reliées au réseau communal.</p> <p>L'opération générera des eaux usées domestiques. Ces eaux seront traitées par l'intermédiaire de la station d'épuration reliée à la commune.</p>  |
|                  | <p>Engendre-t-il des effluents ?</p>  | <input type="checkbox"/>  | <input checked="" type="checkbox"/>  |   |
|                  | <p>Engendre-t-il la production de déchets non dangereux, inertes, dangereux ?</p>                     | <input checked="" type="checkbox"/>                             | <input type="checkbox"/>   | <p>Le projet engendrera la production de déchets liés à la destruction du bâtiment existant puis à la construction de la nouvelle infrastructure. En phase d'exploitation, les déchets seront des déchets ménagers et des déchets verts. Ils seront traités par des filières adaptées.</p> <p>L'opération n'engendrera pas de déchets dangereux.</p> <p>Aucune ICPE n'est pressentie sur le site.</p>       |



|  |   |                                     |                                     |  |
|--|---|-------------------------------------|-------------------------------------|--|
| Patrimoine /<br>Cadre de vie<br>/ Population | Est-il susceptible de porter atteinte au patrimoine architectural, culturel, archéologique et paysager ?                                    | <input checked="" type="checkbox"/> | <input type="checkbox"/>            | L'aspect esthétique, le volume des bâtiments ainsi que les espaces verts projetés permettront une insertion paysagère adaptée au contexte local. |
|  | Engendre-t-il des modifications sur les activités humaines (agriculture, sylviculture, urbanisme, aménagements), notamment l'usage du sol ? | <input type="checkbox"/>            | <input checked="" type="checkbox"/> |  |

6.2 Les incidences du projet (identifiées au 6.1) sont-elles susceptibles d'être cumulées avec d'autres projets existants ou approuvés ?

Oui  Non  Si oui, décrivez lesquelles :

D'après la consultation de la base de l'autorité environnementale, aucun projet n'est référencé sur la commune de Chamalières.

6.3 Les incidences du projet (identifiées au 6.1) sont-elles susceptibles d'avoir des effets de nature transfrontière ?

Oui  Non  Si oui, décrivez lesquels :

6.4 Description, le cas échéant, des mesures et des caractéristiques du projet destinées à éviter ou réduire les effets négatifs notables du projet sur l'environnement ou la santé humaine (pour plus de précision, il vous est possible de joindre une annexe traitant de ces éléments) :

**7. Auto-évaluation (facultatif)**

Au regard du formulaire rempli, estimez-vous qu'il est nécessaire que votre projet fasse l'objet d'une évaluation environnementale ou qu'il devrait en être dispensé ? Expliquez pourquoi.

**8. Annexes**

**8.1 Annexes obligatoires**

| Objet |   |                                     |
|-------|---|-------------------------------------|
| 1     | Document CERFA n°14734 intitulé « Informations nominatives relatives au maître d'ouvrage ou pétitionnaire » - non publié :  | <input checked="" type="checkbox"/> |
| 2     | Un plan de situation au 1/25 000 ou, à défaut, à une échelle comprise entre 1/16 000 et 1/64 000 (il peut s'agir d'extraits cartographiques du document d'urbanisme s'il existe) :  | <input checked="" type="checkbox"/> |
| 3     | Au minimum, 2 photographies datées de la zone d'implantation, avec une localisation cartographique des prises de vue, l'une devant permettre de situer le projet dans l'environnement proche et l'autre de le situer dans le paysage lointain :   | <input checked="" type="checkbox"/> |
| 4     | Un plan du projet ou, pour les travaux, ouvrages ou aménagements visés aux catégories 5° a), 6°a), b) et c), 7°a), b), 9°a), b), c), d), 10°, 11°a), b), 12°, 13°, 22°, 32, 38° ; 43° a) et b) de l'annexe à l'article R. 122-2 du code de l'environnement un projet de tracé ou une enveloppe de tracé :   | <input checked="" type="checkbox"/> |
| 5     | Sauf pour les travaux, ouvrages ou aménagements visés aux 5° a), 6°a), b) et c), 7° a), b), 9°a), b), c), d), 10°, 11°a), b), 12°, 13°, 22°, 32, 38° ; 43° a) et b) de l'annexe à l'article R. 122-2 du code de l'environnement : plan des abords du projet (100 mètres au minimum) pouvant prendre la forme de photos aériennes datées et complétées si nécessaire selon les évolutions récentes, à une échelle comprise entre 1/2 000 et 1/5 000. Ce plan devra préciser l'affectation des constructions et terrains avoisinants ainsi que les canaux, plans d'eau et cours d'eau : | <input checked="" type="checkbox"/> |
| 6     | Si le projet est situé dans un site Natura 2000, un plan de situation détaillé du projet par rapport à ce site. Dans les autres cas, une carte permettant de localiser le projet par rapport aux sites Natura 2000 sur lesquels le projet est susceptible d'avoir des effets.   | <input checked="" type="checkbox"/> |

**8.2 Autres annexes volontairement transmises par le maître d'ouvrage ou pétitionnaire**

Veillez compléter le tableau ci-joint en indiquant les annexes jointes au présent formulaire d'évaluation, ainsi que les parties auxquelles elles se rattachent

| Objet |
|-------|
|       |

**9. Engagement et signature**

Je certifie sur l'honneur l'exactitude des renseignements ci-dessus

Fait à

*Clement Ferrand*

le,

*14 Février 2018*

Signature



# LISTE DES ANNEXES FOURNIES

| B. Annexes               |   |                                     |
|--------------------------|---|-------------------------------------|
| B.1 Annexes obligatoires |   |                                     |
| Objet                    |   |                                     |
| 1                        | Document CERFA n°14734 intitulé « informations nominatives relatives au maître d'ouvrage ou pétitionnaire » - non publié ;  | <input checked="" type="checkbox"/> |
| 2                        | Un plan de situation au 1/25 000 ou, à défaut, à une échelle comprise entre 1/16 000 et 1/64 000 (il peut s'agir d'extraits cartographiques du document d'urbanisme s'il existe) ;  | <input checked="" type="checkbox"/> |
| 3                        | Au minimum, 2 photographies datées de la zone d'implantation, avec une localisation cartographique des prises de vue, l'une devant permettre de situer le projet dans l'environnement proche et l'autre de le situer dans le paysage lointain ;   | <input checked="" type="checkbox"/> |
| 4                        | Un plan du projet ou, pour les travaux, ouvrages ou aménagements visés aux catégories 5° a), 6°a), b) et c), 7°a), b), 9°a), b), c), d), 10°, 11°a), b), 12°, 13°, 22°, 32, 38° ; 43° a) et b) de l'annexe à l'article R. 122-2 du code de l'environnement un projet de tracé ou une enveloppe de tracé ;   | <input checked="" type="checkbox"/> |
| 5                        | Sauf pour les travaux, ouvrages ou aménagements visés aux 5° a), 6°a), b) et c), 7° a), b), 9°a), b), c), d), 10°, 11°a), b), 12°, 13°, 22°, 32, 38° ; 43° a) et b) de l'annexe à l'article R. 122-2 du code de l'environnement : plan des abords du projet (100 mètres au minimum) pouvant prendre la forme de photos aériennes datées et complétées si nécessaire selon les évolutions récentes, à une échelle comprise entre 1/2 000 et 1/5 000. Ce plan devra préciser l'affectation des constructions et terrains avoisinants ainsi que les canaux, plans d'eau et cours d'eau ; | <input checked="" type="checkbox"/> |
| 6                        | Si le projet est situé dans un site Natura 2000, un plan de situation détaillé du projet par rapport à ce site. Dans les autres cas, une carte permettant de localiser le projet par rapport aux sites Natura 2000 sur lesquels le projet est susceptible d'avoir des effets.   | <input checked="" type="checkbox"/> |

Projet avenue Villars - Chamalières (63) - QUARTUS M.O.

## **ANNEXE 2**

### **Plan de situation sur fond IGN**

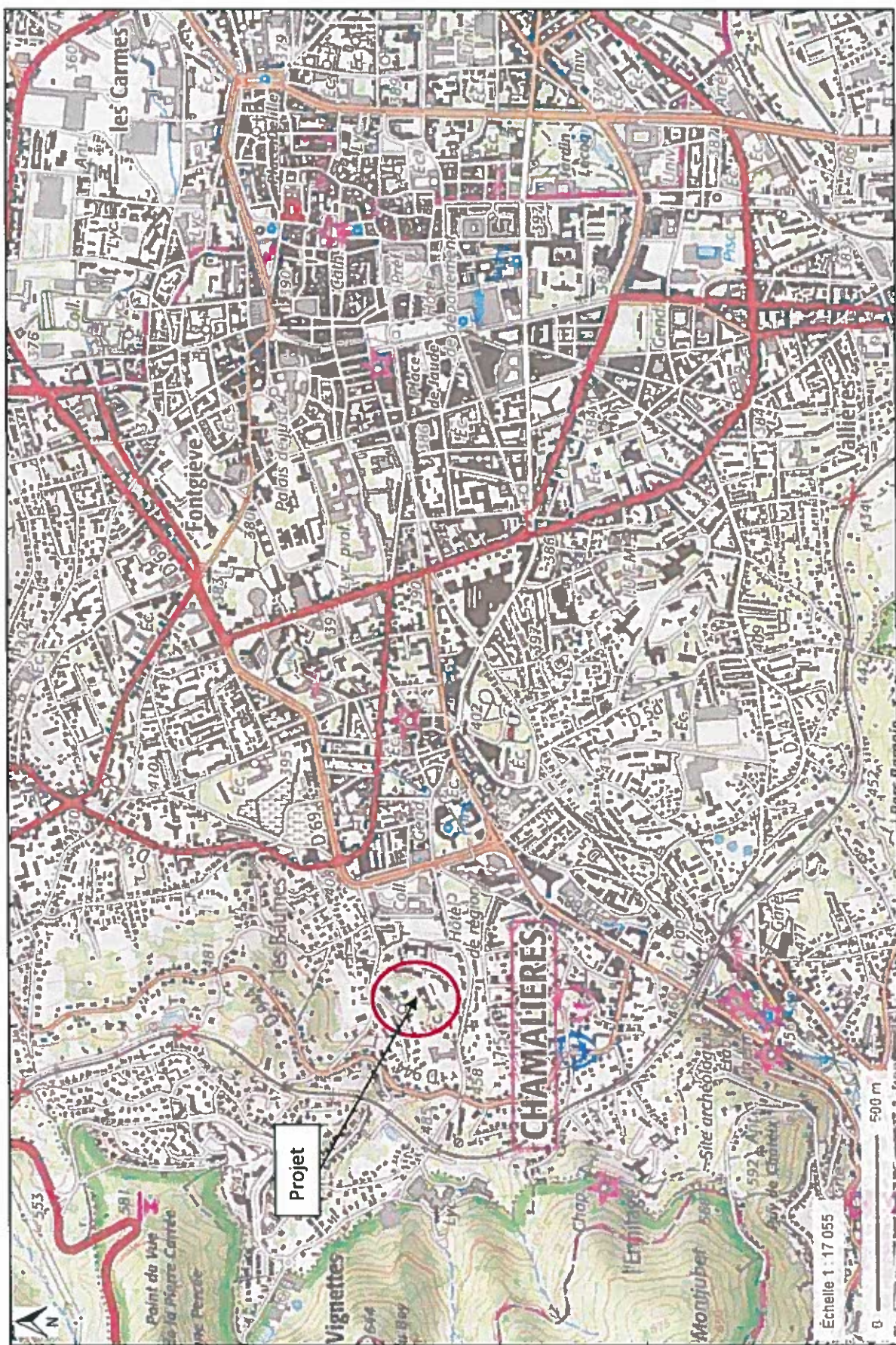

Annexes au CERFA de demande au cas par cas – Février 2018 – SOCOTEC Environnement et Sécurité  
Projet avenue Villars – Chamalières (63) – QUARTUS M.O.

# **ANNEXE 3**

## **Photographies du site et de ses abords**

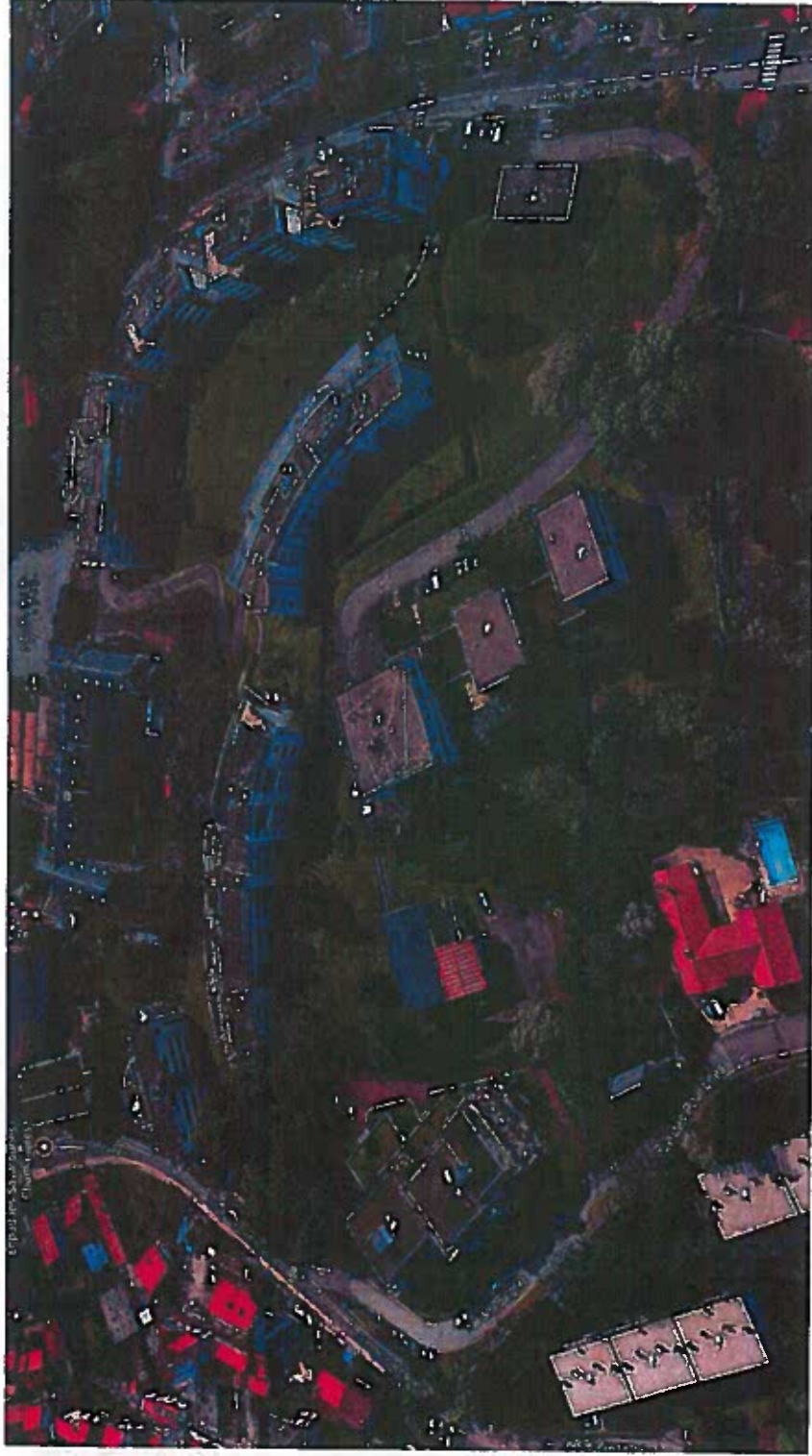

## 04 Aménagement du site de Clair Matin à Chamalières - 25.10.2017





visualiser les vues intérieures et les essences piétonnes



02

Aménagement du site de Clair-Matin à Chamalières - 25.10.2017



**QUARTUS**  
LE VAL DE PORTAGE



Vue avenue Villars

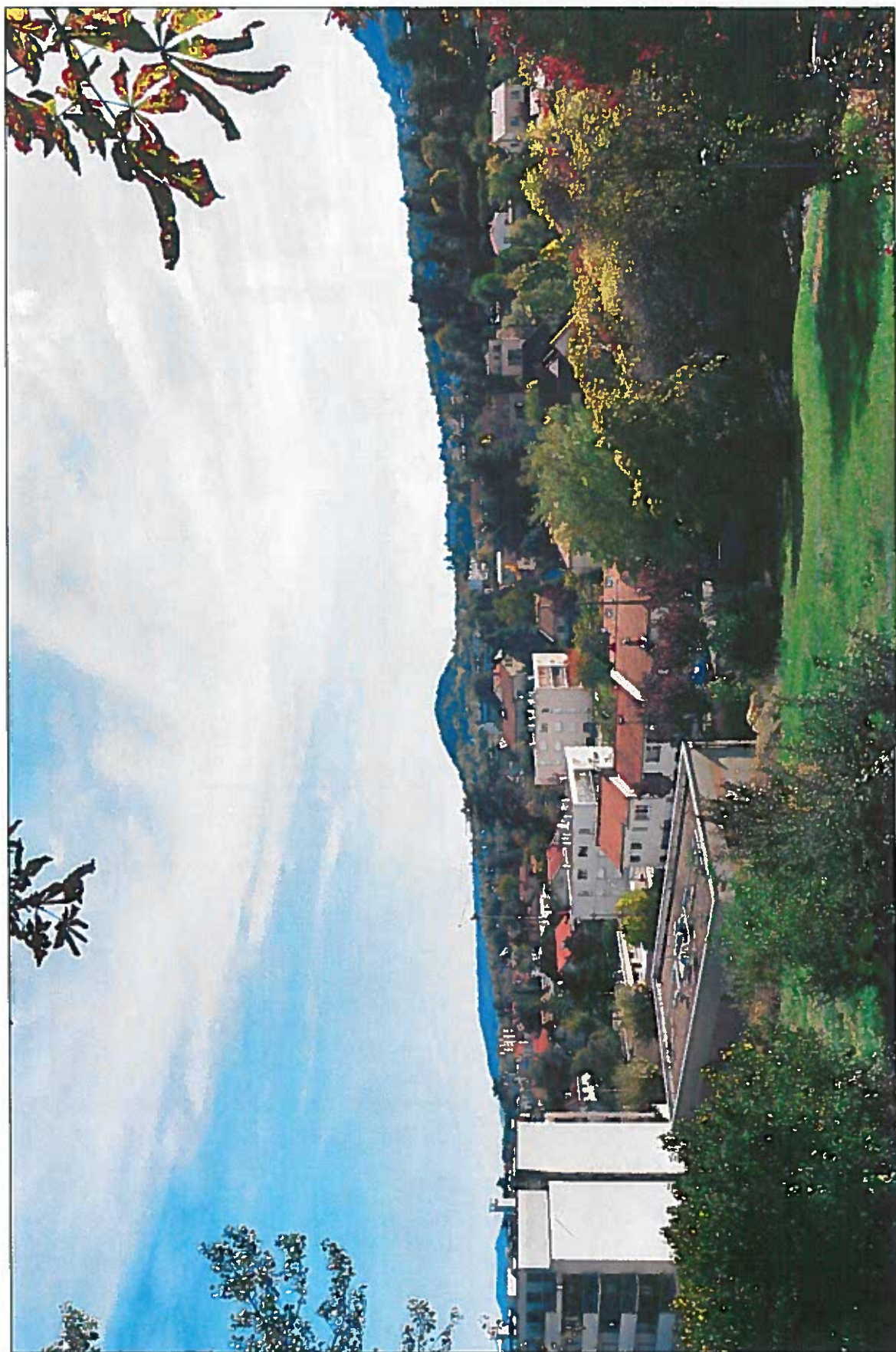

Vue sud du site

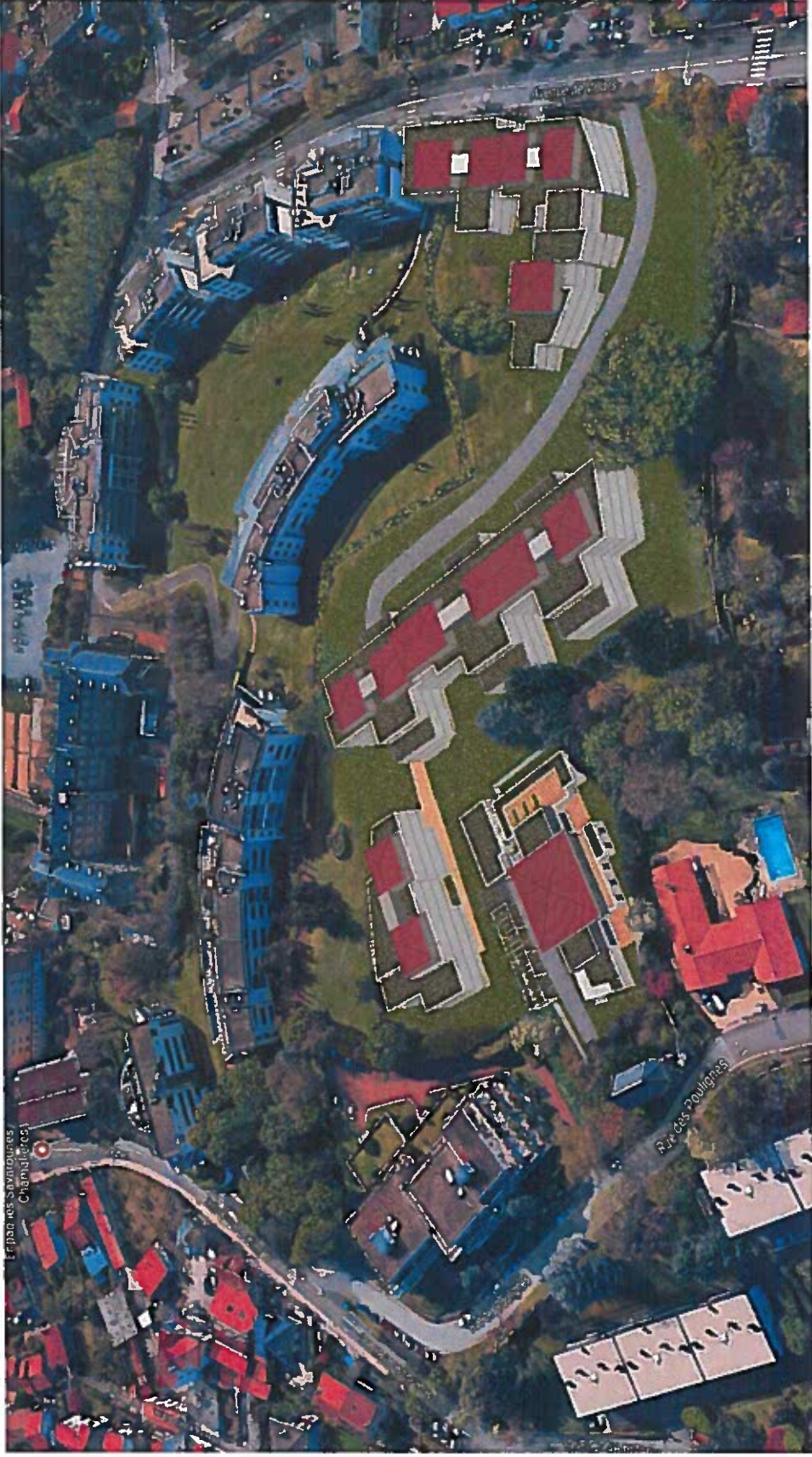

Aménagement du site de Clair Matin à Chamalières - 25.10.2017



# **ANNEXE 4**

## **Plans du projet**

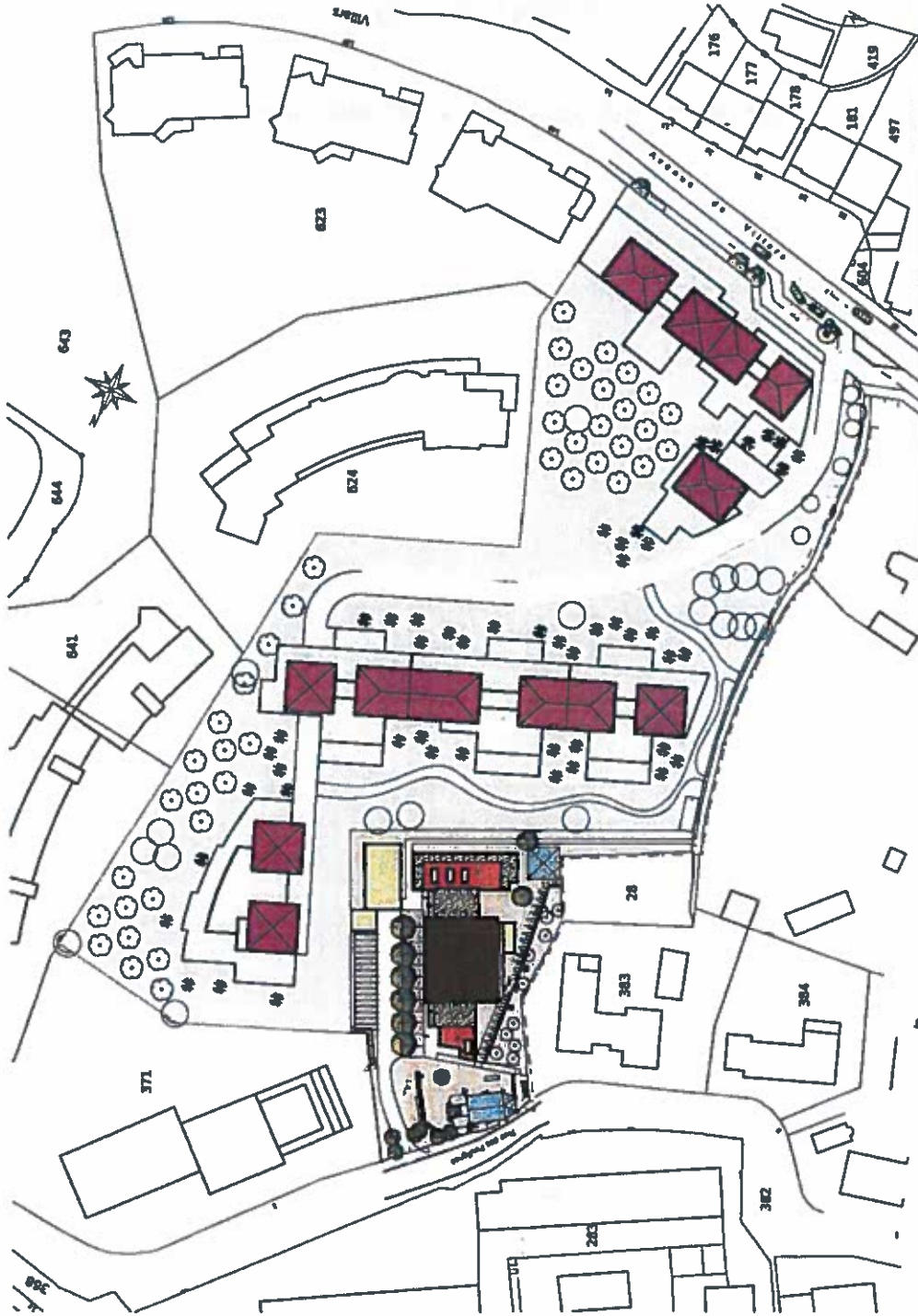

Aménagement du site de Clair Matin à Chamalières - 25.10.2017

# ANNEXE 5

## Plan des abords du projet au 1/2000 ème

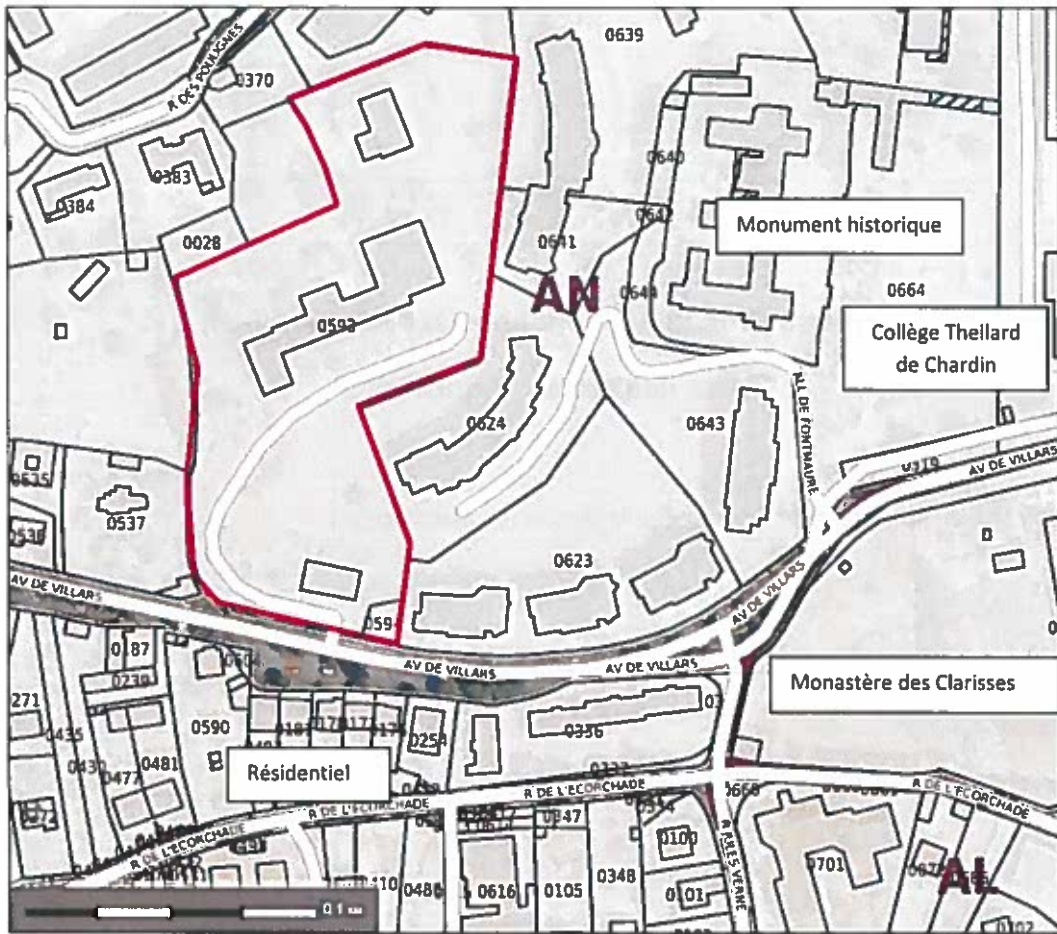



# **ANNEXE 6**

**Carte du PPRI zone inondable (échelle modifiée)**

**Carte des zones Natura 2000**

**ZONE O / : alea faible et moyen sur une partie du site (couleur orange)**



## Situation du projet vis-à-vis des sites Natura 2000

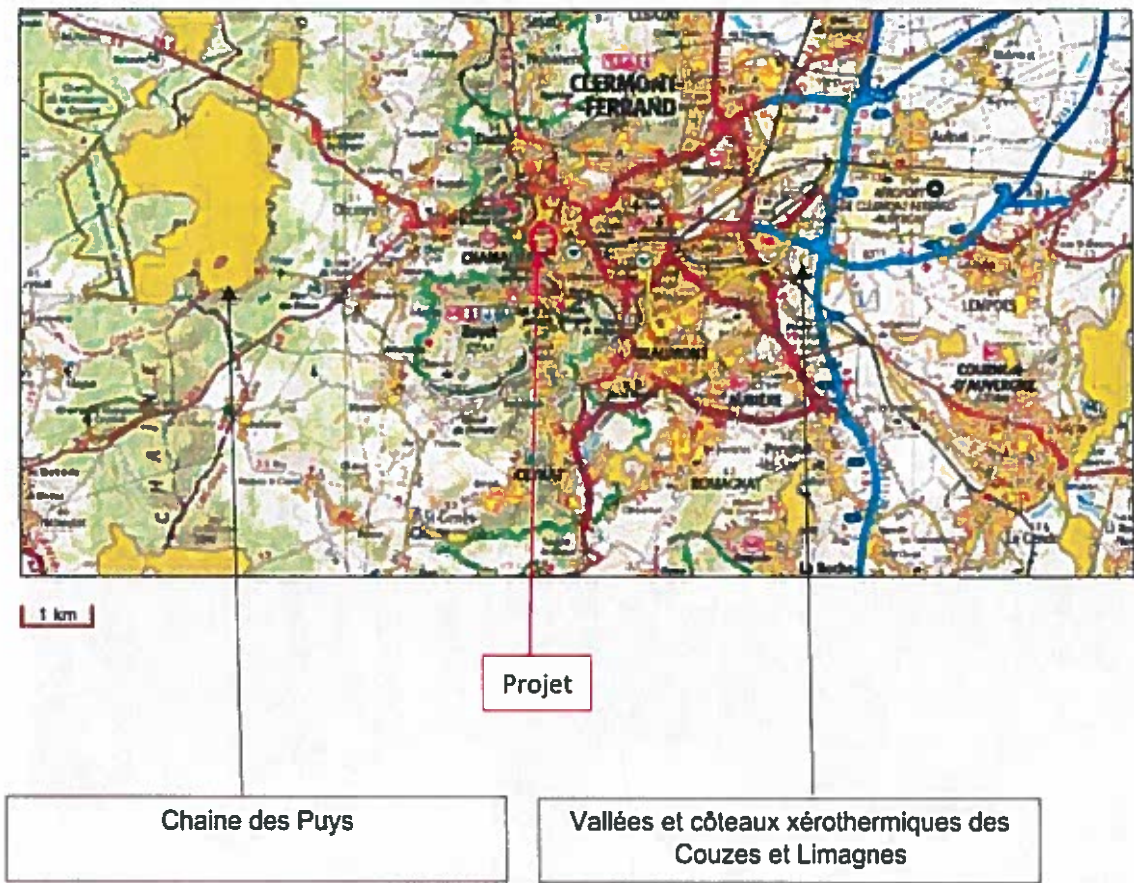

# Etat de feuilles d'heures présence

Du 01/01/2018 Au 31/01/2018

Matricule 007056279 Section Horaire 311822005110 Nom prénom FAUCON MIREILLE STELEP-ECA-Chef

| Jour             | Date       | PROF   | CODE   | BADGEAGES | H.TOT  | ACTIVITES | THEORI  | C/D Jr | C/D Cumu |
|------------------|------------|--------|--------|-----------|--------|-----------|---------|--------|----------|
| Lun              | 01/01/2018 | A-DVCJ | A-DCTM |           | 7.42   | FERI      | 7.42    |        | 16.00    |
| Mar              | 02/01/2018 | A-DVCJ | A-DCTM |           | 7.42   | CA        | 15.24   |        | 16.00    |
| Mer              | 03/01/2018 | A-TEL1 | A-DCTM |           | 7.42   | CA        | 23.06   |        | 16.00    |
| Jeu              | 04/01/2018 | A-DVCJ | A-DCTM |           | 7.42   | CA        | 30.48   |        | 16.00    |
| Ven              | 05/01/2018 | A-DVCJ | A-DCTM |           | 7.42   | CA        | 38.30   |        | 16.00    |
| Sam              | 06/01/2018 | REPO   | A-DCTM |           |        |           | 38.30   |        | 16.00    |
| Dim              | 07/01/2018 | REPO   | A-DCTM |           |        |           | 38.30   |        | 16.00    |
| Lun              | 08/01/2018 | A-DVCJ | A-DCTM | 8.11      | 8.13   |           | 46.12   | 0.31   | 16.31    |
| Mer              | 09/01/2018 | A-DVCJ | A-DCTM | 7.49      | 10.53  |           | 53.54   | 3.11   | 19.42    |
| Mer              | 10/01/2018 | A-TEL1 | A-DCTM |           |        |           | 61.36   |        | 19.42    |
| Jeu              | 11/01/2018 | A-DVCJ | A-DCTM |           | 13.00  | MISC      | 69.18   | 5.18   | 25.00    |
| Ven              | 12/01/2018 | A-DVCJ | A-DCTM | 8.32      | 10.13  |           | 77.00   | 2.31   | 27.31    |
| Sam              | 13/01/2018 | REPO   | A-DCTM |           |        |           | 77.00   |        | 27.31    |
| Dim              | 14/01/2018 | REPO   | A-DCTM |           |        |           | 77.00   |        | 27.31    |
| Lun              | 15/01/2018 | A-DVCJ | A-DCTM | 8.09      | 9.59   |           | 84.42   | 2.17   | 29.48    |
| Mer              | 16/01/2018 | A-DVCJ | A-DCTM | 8.01      | 8.51   |           | 92.24   | 1.09   | 30.57    |
| Mer              | 17/01/2018 | A-TEL1 | A-DCTM |           |        |           | 100.06  |        | 30.57    |
| Jeu              | 18/01/2018 | A-DVCJ | A-DCTM | 6.06      | 9.25   |           | 107.48  | 1.43   | 32.40    |
| Ven              | 19/01/2018 | A-DVCJ | A-DCTM | 8.15      | 9.00   |           | 115.30  | 1.18   | 33.58    |
| Sam              | 20/01/2018 | REPO   | A-DCTM |           |        |           | 115.30  |        | 33.58    |
| Dim              | 21/01/2018 | REPO   | A-DCTM |           |        |           | 115.30  |        | 33.58    |
| Lun              | 22/01/2018 | A-DVCJ | A-DCTM | 8.12      | 8.07   |           | 123.12  | 0.25   | 34.23    |
| Mer              | 23/01/2018 | A-DVCJ | A-DCTM | 8.22      | 8.56   |           | 130.54  | 1.14   | 35.37    |
| Mer              | 24/01/2018 | A-TEL1 | A-DCTM |           |        |           | 138.36  |        | 35.37    |
| Jeu              | 25/01/2018 | A-DVCJ | A-DCTM |           | 0.52   |           | 146.18  | -7.42  | 27.55    |
| Ven              | 26/01/2018 | A-DVCJ | A-DCTM | 12.02     |        |           | 154.00  | -6.50  | 21.05    |
| Sam              | 27/01/2018 | REPO   | A-DCTM |           |        |           | 154.00  |        | 21.05    |
| Dim              | 28/01/2018 | REPO   | A-DCTM |           |        |           | 154.00  |        | 21.05    |
| Lun              | 29/01/2018 | A-DVCJ | A-DCTM |           |        |           | 161.42  | -7.42  | 13.23    |
| Mer              | 30/01/2018 | A-DVCJ | A-DCTM | 8.11      | 9.06   |           | 169.24  | 1.24   | 14.47    |
| Mer              | 31/01/2018 | A-TEL1 | A-DCTM |           |        |           | 177.06  |        | 14.47    |
| Total Individuel |            |        |        |           | 145.05 |           | 2895.12 | -1.13  | 14.47    |