

Département :
LOIRE

Commune :
USSON-EN-FOREZ

Section : F
Feuille : 000 F 04

Échelle d'origine : 1/2500
Échelle d'édition : 1/2500

Date d'édition : 16/02/2020
(fuseau horaire de Paris)

Coordonnées en projection : RGF93CC46
©2017 Ministère de l'Action et des
Comptes publics

DIRECTION GÉNÉRALE DES FINANCES PUBLIQUES

EXTRAIT DU PLAN CADASTRAL

Le plan visualisé sur cet extrait est géré
par le centre des impôts foncier suivant :
POLE DE TOPOGRAPHIE
ET DE GESTION CADASTRALE 8, Rue
de la Convention 42023
42023 SAINT ETIENNE
tél. 04 77 47 62 60 -fax
ptgc.loire@dgfip.finances.gouv.fr

Cet extrait de plan vous est délivré par :

cadastre.gouv.fr

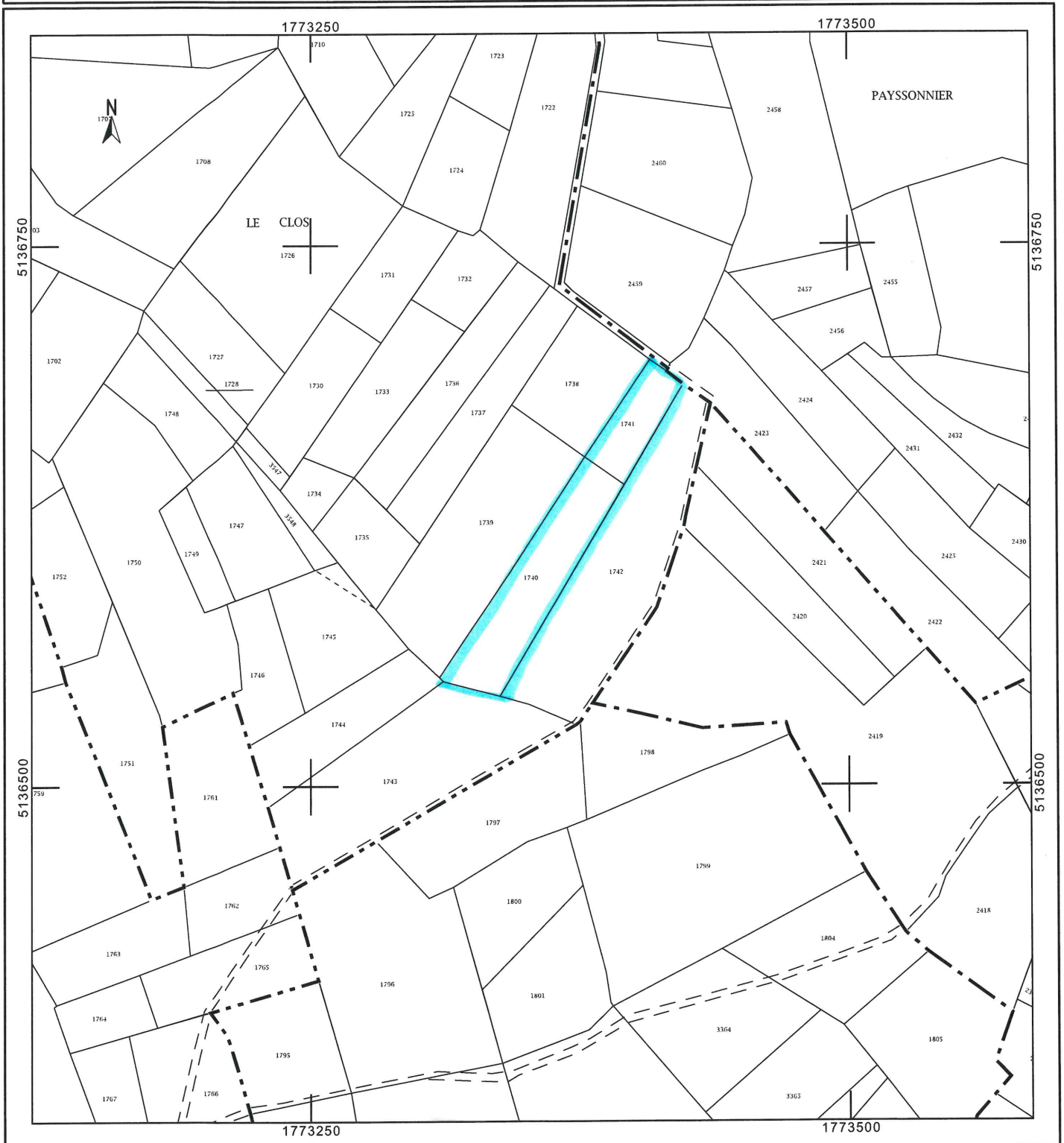

Département :
LOIRE

Commune :
USSON-EN-FOREZ

Section : F
Feuille : 000 F 02

Échelle d'origine : 1/2500
Échelle d'édition : 1/2500

Date d'édition : 16/02/2020
(fuseau horaire de Paris)

Coordonnées en projection : RGF93CC46
©2017 Ministère de l'Action et des
Comptes publics

DIRECTION GÉNÉRALE DES FINANCES PUBLIQUES

EXTRAIT DU PLAN CADASTRAL

Le plan visualisé sur cet extrait est géré
par le centre des impôts foncier suivant :
POLE DE TOPOGRAPHIE
ET DE GESTION CADASTRALE 8, Rue
de la Convention 42023
42023 SAINT ETIENNE
tél. 04 77 47 62 60 -fax
ptgc.loire@dgfip.finances.gouv.fr

Cet extrait de plan vous est délivré par :

cadastre.gouv.fr

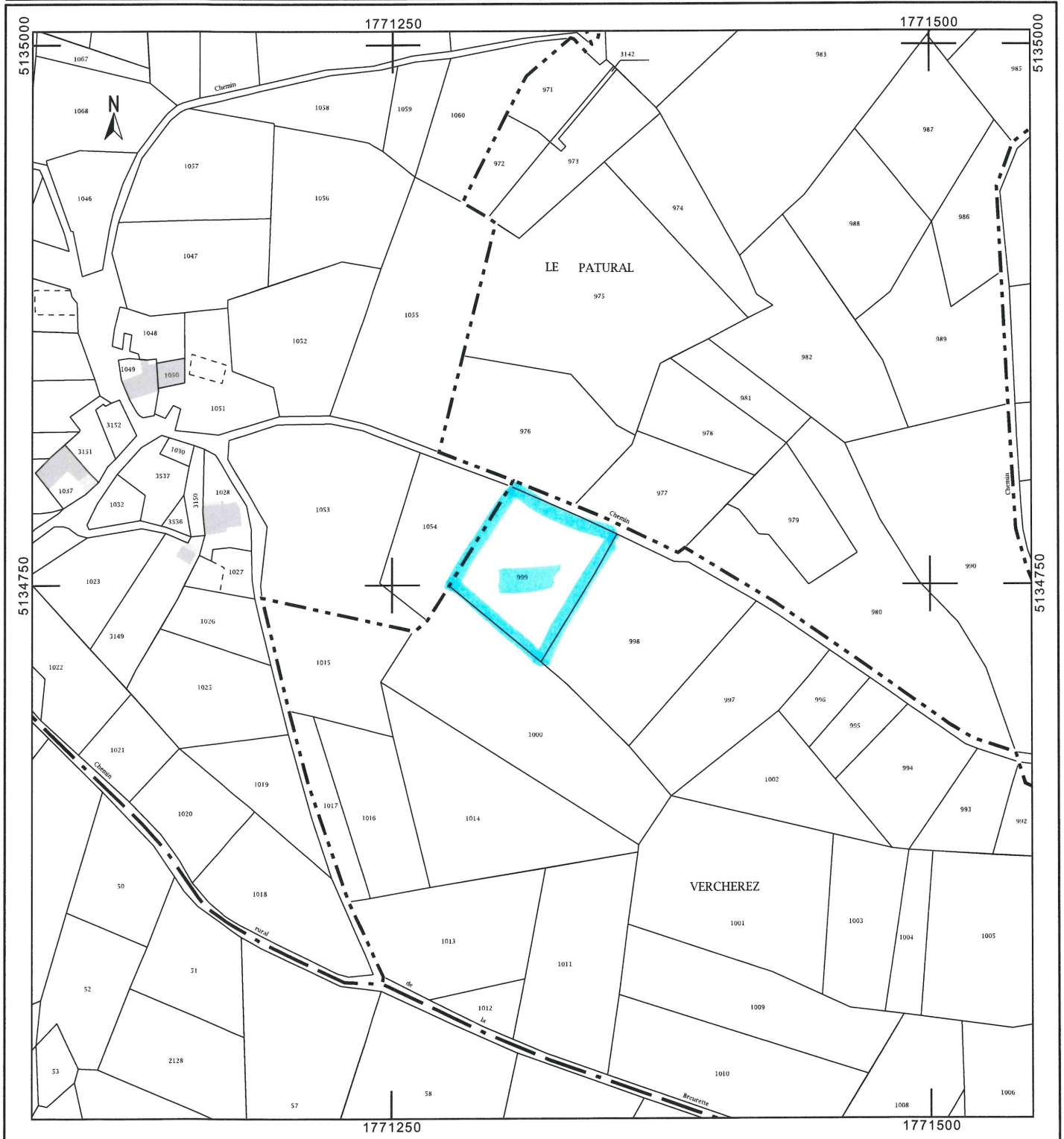

Département :
LOIRE

Commune :
USSON-EN-FOREZ

Section : F
Feuille : 000 F 01

Échelle d'origine : 1/2500
Échelle d'édition : 1/2500

Date d'édition : 16/02/2020
(fuseau horaire de Paris)

Coordonnées en projection : RGF93CC46
©2017 Ministère de l'Action et des
Comptes publics

DIRECTION GÉNÉRALE DES FINANCES PUBLIQUES

EXTRAIT DU PLAN CADASTRAL

Le plan visualisé sur cet extrait est géré
par le centre des impôts foncier suivant :
POLE DE TOPOGRAPHIE
ET DE GESTION CADASTRALE 8, Rue
de la Convention 42023
42023 SAINT ETIENNE
tél. 04 77 47 62 60 -fax
ptgc.loire@dgfip.finances.gouv.fr

Cet extrait de plan vous est délivré par :

cadastre.gouv.fr

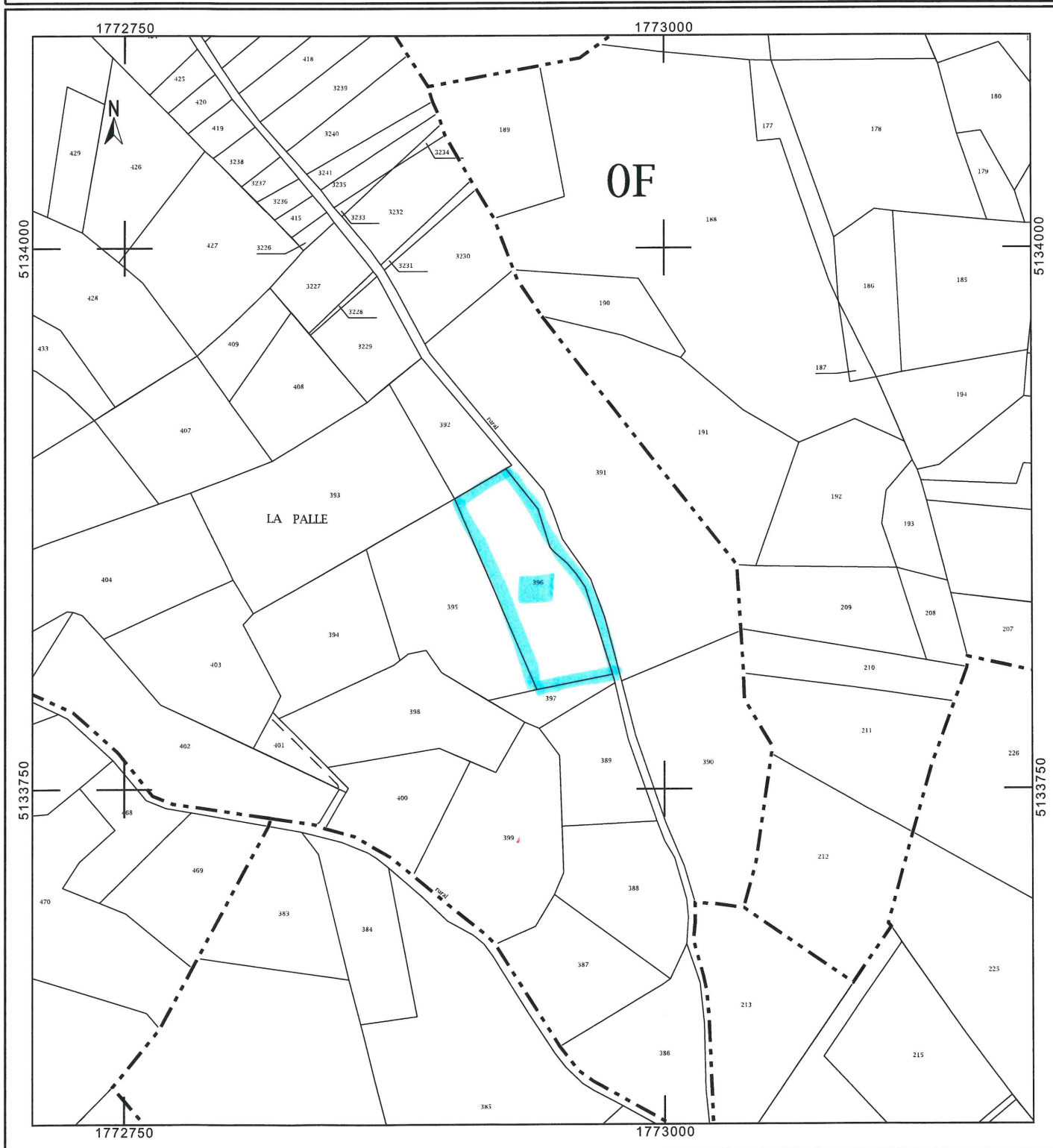

Département :
LOIRE

Commune :
USSON-EN-FOREZ

Section : E
Feuille : 000 E 01

Échelle d'origine : 1/2500
Échelle d'édition : 1/2500

Date d'édition : 16/02/2020
(fuseau horaire de Paris)

Coordonnées en projection : RGF93CC46
©2017 Ministère de l'Action et des
Comptes publics

DIRECTION GÉNÉRALE DES FINANCES PUBLIQUES

EXTRAIT DU PLAN CADASTRAL

Le plan visualisé sur cet extrait est géré
par le centre des impôts foncier suivant :
POLE DE TOPOGRAPHIE
ET DE GESTION CADASTRALE 8, Rue
de la Convention 42023
42023 SAINT ETIENNE
tél. 04 77 47 62 60 -fax
ptgc.loire@dgifp.finances.gouv.fr

Cet extrait de plan vous est délivré par :

cadastre.gouv.fr

