



CARTE DE LOCALISATION DU PROJET

ANNEXE N°2

N° DOSSIER : IE201452

DATE : JUILLET 2020

AUTEUR : AR



DEMANDE D'EXAMEN AU CAS PAR CAS PRÉALABLE À LA RÉALISATION ÉVENTUELLE D'UNE ÉVALUATION ENVIRONNEMENTALE RELATIVE AU PROJET DE PRL DU MANDIR DE CHAMPVERT AUX VANS

SOURCE(S) : EXTRAIT DES CARTES IGN AU 25 000

EGHELLE 0 450 900 m
1:25 000

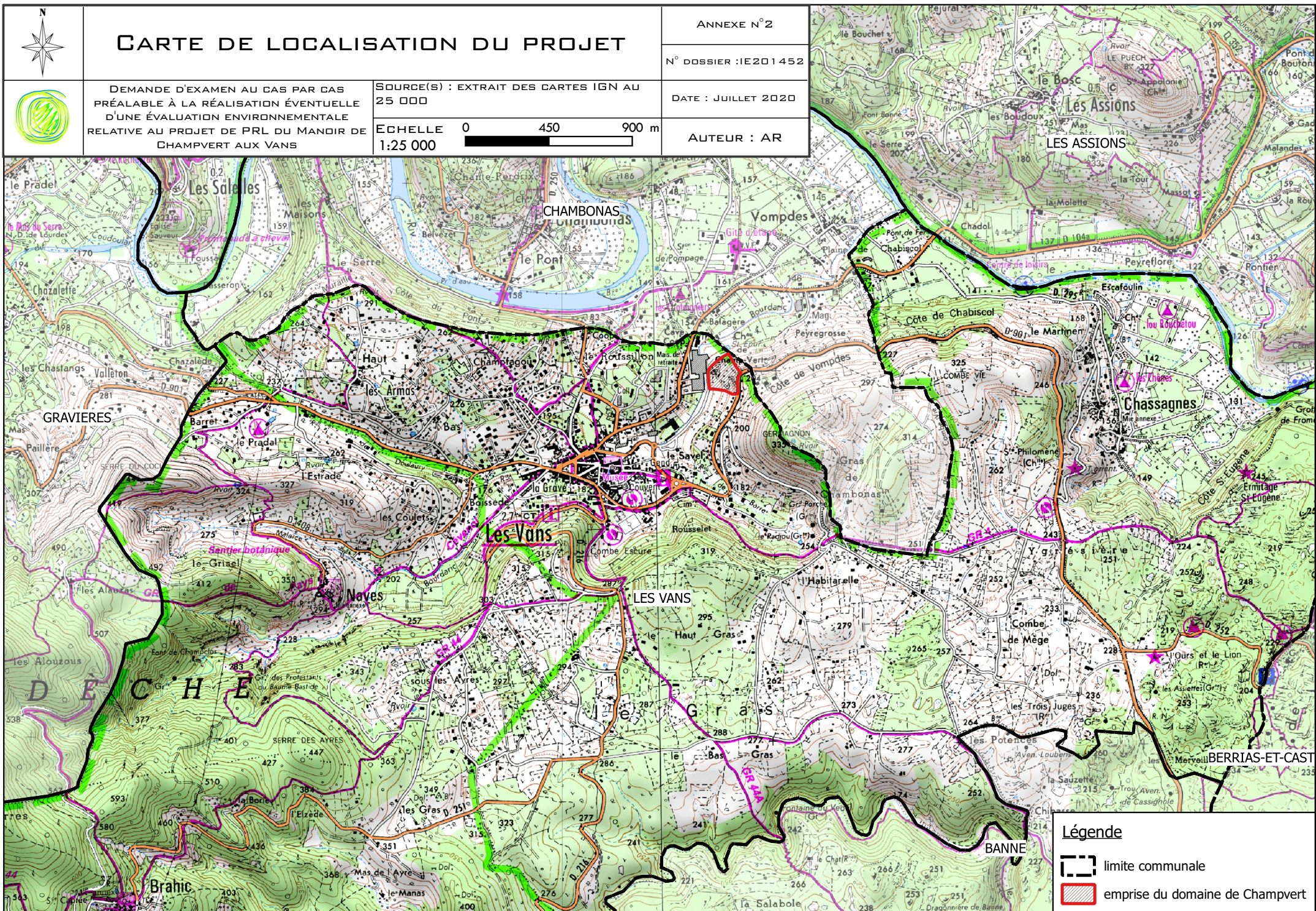

Légende

- limite communale
- emprise du domaine de Champvert

Annexe 3 : Photographies datées de la zone d'implantation du projet



Localisation des prises de vue sur photographie vue du ciel du domaine du Manoir de Champvert



Prise de vue n°1 : vers l'entrée principale projetée : nouvel accès à créer depuis la route de la zone d'activités de Champ Vert (cliché IATE du 25/06/2020)



Prise de vue n°2 : ancienne entrée historique du site en bas du domaine côté ouest (cliché IATE du 25/06/2020)



Prises de vue n°3 et 3 bis : entrée actuelle en bas du domaine côté ouest, donnant sur la route "Chemin de Champvert" (cliché IATE du 25/06/2020)



Voirie de desserte
des chalets

4

Prise de vue n°4 : accès aux 5 chalets historiques existants sur la partie basse du domaine, côté nord-ouest (cliché IATE du 25/06/2020)



Chalet le plus au nord

5

Prise de vue n°5 : depuis la limite nord-ouest du domaine, dans l'épingle de la route desservant les 5 chalets existants (cliché IATE du 25/06/2020)



6

Prise de vue n°6 : piscine existante (cliché IATE du 25/06/2020)



7

Prise de vue n°7 : faysses existantes végétalisées (cliché IATE du 25/06/2020)



Prise de vue n°8 : une des nombreuses faysses du domaine, plantée d'oliviers (cliché IATE du 25/06/2020)



Prise de vue n°9 : route de desserte du domaine (cliché IATE du 25/06/2020)



10



11

*Prise de vue n°11 : Un des escaliers en pierre existant permettant l'accès entre des faysses successives
(cliché IATE du 25/06/2020)*



Photographie aérienne du site (Google Maps, 2020)

Prise de vue n°12 : Accès actuel au domaine depuis la RD 901, côté est (cliché IATE du 25/06/2020)



Prise de vue n°13 : Une des faysses vue depuis la partie haute du domaine (cliché IATE du 25/06/2020)



Prise de vue n°14 : petite fayesse enherbée (cliché IATE du 25/06/2020)



Prise de vue n°15 : Panorama d'une succession de belles faysses à aménager (clichés IATE du 25/06/2020)



Localisation des prises de vue des photos des bâtiments existants du manoir (Source : Google Maps, 2020)



Prise du vue A : bâtiments existants attenants au manoir (cliché IATE du 25/06/2020)



Prise du vue B : ancienne chapelle réaménagée en gîte (cliché IATE du 25/06/2020)



Prise du vue C : sanitaires existants (cliché IATE du 25/06/2020)