



AUTOROUTE A89

**AMENAGEMENT DU PARKING DE
COVOITURAGE DE BALBIGNY**

CERFA CAS PAR CAS

ANNEXE 8 : SYNTHESE DES ENJEUX ECOLOGIQUES

CARTE DE SYNTHÈSE DES ENJEUX ÉCOLOGIQUES

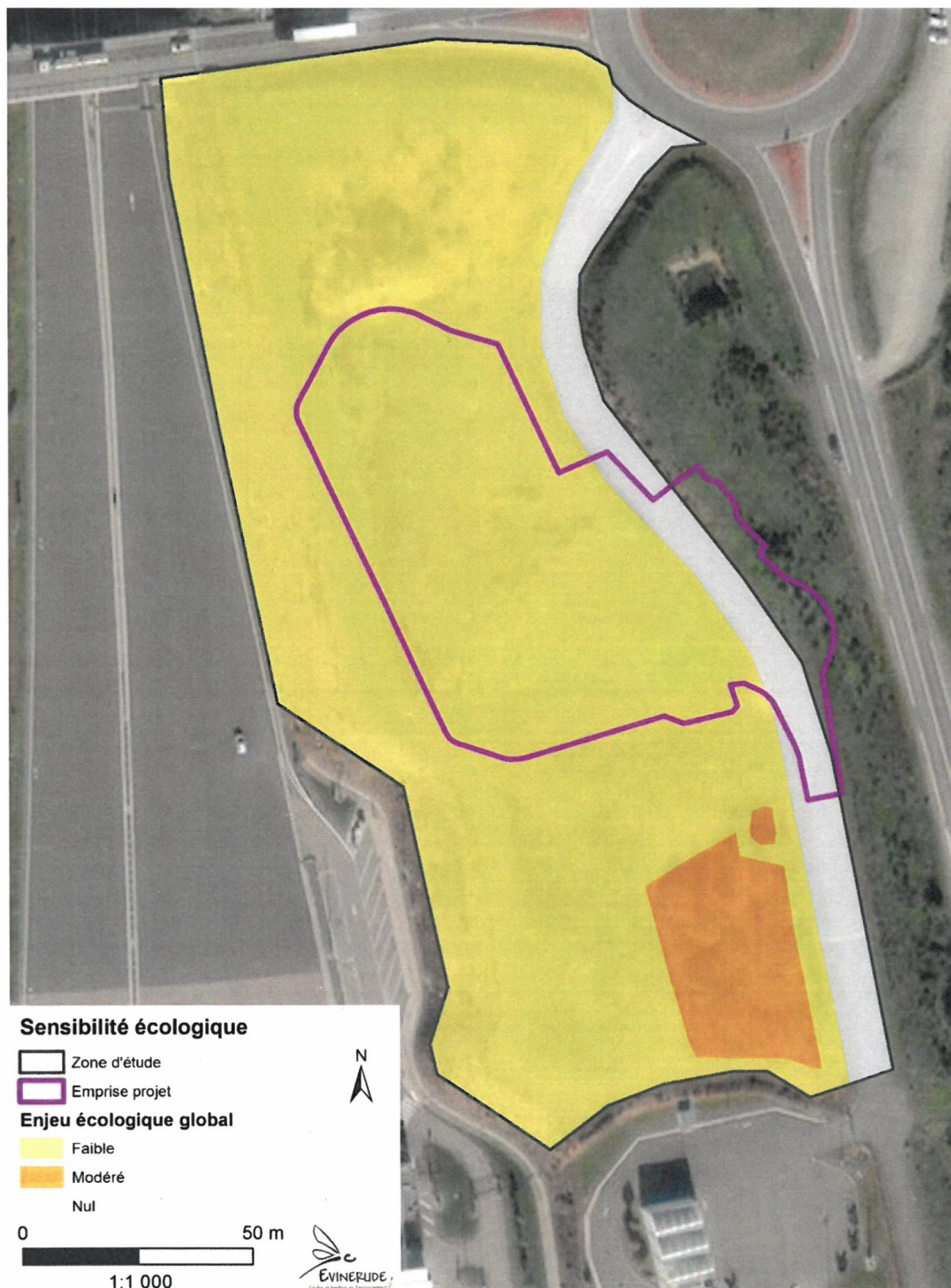



AUTOROUTE A89

**AMENAGEMENT DU PARKING DE
COVOITURAGE DE BALBIGNY**

CERFA CAS PAR CAS

**ANNEXE 9 : FORMULAIRE D'EVALUATION SIMPLIFIEE DES
INCIDENCES NATURA 2000**



FORMULAIRE D'ÉVALUATION SIMPLIFIÉE DES INCIDENCES NATURA2000



Par qui ?

Ce formulaire est à remplir par le **porteur du projet**, en fonction des informations dont il dispose (cf. p. 9 : « ou trouver l'info sur Natura 2000? »). Il est possible de mettre des points d'interrogation lorsque le renseignement demandé par le formulaire n'est pas connu.

Ce formulaire fait office d'évaluation des incidences Natura 2000 lorsqu'il permet de conclure à l'absence d'incidence.

A quoi ça sert ?

Ce formulaire permet de répondre à la question préalable suivante : mon projet est-il susceptible d'avoir une incidence sur un site Natura 2000 ? Il peut notamment être utilisé par les porteurs de petits projets qui pressentent que leur projet n'aura pas d'incidence sur un site Natura 2000.

Le formulaire permet, par une analyse succincte du projet et des enjeux, d'exclure toute incidence sur un site Natura 2000. **Attention** : si tel n'est pas le cas et qu'une incidence non négligeable est possible, une évaluation des incidences plus poussée doit être conduite.

Pour qui ?

Ce formulaire permet au **service administratif instruisant le projet** de fournir l'autorisation requise ou, dans le cas contraire, de demander de plus amples précisions sur certains points particuliers.

Coordonnées du porteur de projet :

Nom (personne morale ou physique) : ASF

Commune et département) : Rueil-Malmaison (92)

Adresse : 12, rue Louis Blériot
92500 Rueil-Malmaison

Téléphone : 01 55 94 70 00

Fax :

Email :

Nom du projet : Parking de covoiturage aux abords de l'A89 - Balbigny (42)

1 Description du projet, de la manifestation ou de l'intervention

Joindre si nécessaire une description détaillée du projet, manifestation ou intervention sur papier libre en complément à ce formulaire.

a. Nature du projet, de la manifestation ou de l'intervention

Préciser le type d'aménagement envisagé (exemple : canalisation d'eau, création d'un pont, mise en place de grillages, curage d'un fossé, drainage, création de digue, abattage d'arbres, création d'un sentier, manifestation sportive, etc.).

Réalisation d'un parking de covoiturage de 100 places.

b. Localisation et cartographie

Joindre dans tous les cas une carte de localisation précise du projet, de la manifestation ou de l'intervention (emprises temporaires, chantier, accès et définitives) sur une photocopie de carte IGN au 1/25 000e et un plan descriptif du projet (plan de masse, plan cadastral, etc.).

Le projet est situé :

Nom de la commune : Balbigny
Lieu-dit : La Moissonnière

N° Département : 42

En site(s) Natura 2000

n° de site(s) : (FR93-----)

n° de site(s) : (FR93-----)

...

Hors site(s) Natura 2000 A quelle distance ?

A 1,3 km du site n° de site(s) : Gorge de la Loire aval (FR8212026)

A 1,3 km du site n° de site(s) : Plaine du Forez (FR8212024)

A 1,3 km du site n° de site(s) : Milieux alluviaux et aquatiques de la Loire (FR8201765)

c. Etendue du projet, de la manifestation ou de l'intervention

Emprises au sol temporaire et permanente de l'implantation ou de la manifestation (si connue) : (m²) ou classe de surface approximative (cocher la case correspondante) :

< 100 m²

1 000 à 10 000 m² (1 ha)

100 à 1 000 m²

> 10 000 m² (> 1 ha)

- Longueur (si linéaire impacté) : (m.)

- Emprises en phase chantier : (m.)

- Aménagement(s) connexe(s) :

Préciser si le projet, la manifestation ou l'intervention générera des aménagements connexes (exemple : voiries et réseaux divers, parking, zone de stockage, etc.). Si oui, décrire succinctement ces aménagements.

Pour les manifestations, interventions : infrastructures permanentes ou temporaires nécessaires, logistique, nombre de personnes attendues.

Aménagement d'un parking en bordure de voiries existantes

d. Durée prévisible et période envisagée des travaux, de la manifestation ou de l'intervention :

- Projet, manifestation :

diurne

nocturne

- Durée précise si connue : (jours, mois)

Ou durée approximative en cochant la case correspondante :

< 1 mois

1 an à 5 ans

1 mois à 1 an

> 5 ans

- Période précise si connue :(de tel mois à tel mois)

Ou période approximative en cochant la(les) case(s) correspondante :

Printemps

Automne

Eté

Hiver

- Fréquence :

chaque année

chaque mois

autre (préciser) : Une seule intervention

e. Entretien / fonctionnement / rejet

Préciser si le projet ou la manifestation générera des interventions ou rejets sur le milieu durant sa phase d'exploitation (exemple : traitement chimique, débroussaillage mécanique, curage, rejet

d'eau pluviale, pistes, zones de chantier, raccordement réseaux...). Si oui, les décrire succinctement (fréquence, ampleur, etc.).

Entretien de la végétation aux abords (fauche tardive, absence d'utilisation de produits phytosanitaires. Traitements des eaux de ruissellements avec aménagement adapté pour éviter toute pollution chronique des eaux et des sols.

f. Budget

Préciser le coût prévisionnel global du projet.

Coût global du projet :
ou coût approximatif (cocher la case correspondante) :

- | | |
|--|---|
| <input type="checkbox"/> < 5 000 € | <input type="checkbox"/> de 20 000 € à 100 000 € |
| <input type="checkbox"/> de 5 000 à 20 000 € | <input checked="" type="checkbox"/> > à 100 000 € |

2 Définition de la zone d'influence (concernée par le projet)

La zone d'influence est fonction de la nature du projet et des milieux naturels environnants. Les incidences d'un projet sur son environnement peuvent être plus ou moins étendues (poussières, bruit, rejets dans le milieu aquatique...).

La zone d'influence est plus grande que la zone d'implantation. Pour aider à définir cette zone, il convient de se poser les questions suivantes :

Cocher les cases concernées et délimiter cette zone d'influence sur la carte au 1/25 000ème ou au 1/50 000ème.

- Rejets dans le milieu aquatique
- Pistes de chantier, circulation
- Rupture de corridors écologiques (rupture de continuité écologique pour les espèces)
- Poussières, vibrations
- Pollutions possibles
- Perturbation d'une espèce en dehors de la zone d'implantation
- Bruits
- Autres incidences

3 Etat des lieux de la zone d'influence

Cet état des lieux écologique de la zone d'influence (zone pouvant être impactée par le projet) permettra de déterminer les incidences que peut avoir le projet ou manifestation sur cette zone.

PROTECTIONS :

Le projet est situé en :

- Réserve Naturelle Nationale
- Réserve Naturelle Régionale
- Parc National
- Arrêté de protection de biotope
- Site classé
- Site inscrit
- PIG (projet d'intérêt général) de protection
- Parc Naturel Régional
- ZNIEFF (zone naturelle d'intérêt écologique, faunistique et floristique)
- Réserve de biosphère
- Site RAMSAR

USAGES :

Cocher les cases correspondantes pour indiquer succinctement quels sont les usages actuels et historiques de la zone d'influence.

- Aucun
- Pâturage / fauche
- Chasse
- Pêche
- Sport & Loisirs (VTT, 4x4, quads, escalade, vol libre...)
- Agriculture
- Sylviculture
- Décharge sauvage
- Perturbations diverses (inondation, incendie...)
- Cabanisation
- Construite, non naturelle :
- Autre (préciser l'usage) :

Commentaires : L'emprise projet est principalement dominée par une friche, des landes arbustives et un bosquet de Chêne. Il s'agit d'un espace abandonné se refermant progressivement. Ainsi, les enjeux liés à ces habitats sont estimés « faibles ».

MILIEUX NATURELS ET ESPECES :

Renseigner les tableaux ci-dessous, en fonction de vos connaissances, et joindre une cartographie de localisation approximative des milieux et espèces.

Afin de faciliter l'instruction du dossier, il est fortement recommandé de fournir quelques photos du site (sous format numérique de préférence). Préciser ici la légende de ces photos et reporter leur numéro sur la carte de localisation.

Photo 1 : Lande à Genêt

Photo 2 : Friche

Photo 3 : Zone rudérale

Photo 4 : Bosquet de Chêne

Photo 5 : Typhaie dans la mare au Sud Est de la zone d'étude

Photo 6 : Fourrés de Prunellier

TABLEAU MILIEUX NATURELS :

TYPE D'HABITAT NATUREL		Cocher si présent	Commentaires
Milieux ouverts ou semi-ouverts	pelouse pelouse semi-boisée lande garrigue / maquis autre :	X	Friche en cours de fermeture par la lande à Genêt à balais monospécifique. Quelques ronciers et fourrés de prunellier
Milieux forestiers	forêt de résineux forêt de feuillus forêt mixte plantation autre :	X	Un bosquet de Chêne pédonculé (Quercus robur) s'est implanté au Sud de la zone d'étude, le long de la lande à Genêt.
Milieux rocheux	falaise affleurement rocheux éboulis blocs autre :		
Zones humides	fossé cours d'eau étang tourbière gravière prairie humide autre : mare	X	Une petite mare, de faible superficie (de l'ordre de quelques mètres carrés), jouxte le bosquet de Chêne. Une typhaie dominée par Typha latifolia s'y est développé.
Milieux littoraux et marins	Falaises et récifs Grottes Herbiers Plages et bancs de sables Lagunes autre :		
Autre type de milieu		

TABLEAU ESPECES FAUNE, FLORE :

Remplissez en fonction de vos connaissances :

GROUPES D'ESPECES	Nom de l'espèce	Cocher si présente ou potentielle	Autres informations (statut de l'espèce, nombre d'individus, type d'utilisation de la zone d'étude par l'espèce...)
Amphibiens, reptiles	6 amphibiens	Po	Reproducteurs
	Lézard à deux raies	Pr	Sédentaire
	Lézard des murailles	Pr	Sédentaire
Crustacés			
Insectes	5 Espèces communes	Po	Sédentaire
Mammifères marins			
Mammifères terrestres	Ecureuil roux	Po	Transit / alimentation
	Chiroptères anthropophiles	po	Chasse / transit
Oiseaux	3 espèces communes dont 2 protégées	Pr	Statut variable selon les espèces Voir prédiagnostic
Plantes	4 espèces invasives	Pr	
Poissons			

4 Incidences du projet*Décrivez sommairement les incidences potentielles du projet dans la mesure de vos connaissances.*

Destruction ou détérioration d'habitat (= milieu naturel) ou habitat d'espèce (type d'habitat et surface) :
Destruction d'habitat en mauvais état de conservation servant d'habitat de repos et de reproduction pour quelques espèces communes voire ubiquistes anthropophiles.

Destruction ou perturbation d'espèces (lesquelles et nombre d'individus) :
Risque de destruction d'espèces (reptiles, oiseaux, amphibiens) selon la période de travaux mais adaptation des périodes de travaux pour éviter cet impact.

Perturbations possibles des espèces dans leur fonctions vitales (reproduction, repos, alimentation...):
Dérangement par fréquentation humaine, émission de bruit et poussière pour l'ensemble des groupes. Impact limité grâce à l'adaptation de la période de travaux.

5 Conclusion

Il est de la responsabilité du porteur de projet de conclure sur l'absence ou non d'incidences de son projet.

A titre d'information, le projet est susceptible d'avoir une incidence lorsque :

- *Une surface relativement importante ou un milieu d'intérêt communautaire ou un habitat d'espèce est détruit ou dégradé à l'échelle du site Natura 2000*
- *Une espèce d'intérêt communautaire est détruite ou perturbée dans la réalisation de son cycle vital*

Le projet est-il susceptible d'avoir une incidence ?

NON : ce formulaire, accompagné de ses pièces, est joint à la demande d'autorisation ou à la déclaration, et remis au service instructeur.

OUI : l'évaluation d'incidences doit se poursuivre. Un dossier plus poussé doit être réalisé. Ce dossier sera joint à la demande d'autorisation ou à la déclaration, et remis au service instructeur.

A (lieu) :

Signature :

Le (date) :

Où trouver l'information sur Natura 2000 ?

- Dans l' « **Indispensable livret sur l'évaluation des incidences Natura 2000** » :

Sur le site internet de la DREAL :

<http://www.paca.ecologie.gouv.fr/-Les-outils->

- **Information cartographique CARMEN :**

Sur le site internet de la DREAL :

http://carto.ecologie.gouv.fr/HTML_PUBLIC/Site%20de%20consultation/site.php?service_idx=25W&map=environnement.map

- Dans les **fiches de sites région PACA :**

Sur le site internet Portail Natura 2000 :

<http://natura2000.environnement.gouv.fr/regions/REGFR82.html>)

- Dans le **DOCOB** (document d'objectifs) lorsqu'il est élaboré :

Sur le site internet de la DREAL :

www.paca.ecologie.gouv.fr/DOCOB

- Dans le **Formulaire Standard de Données** du site :

Sur le site internet de l'INPN :

<http://inpn.mnhn.fr/isb/naturaNew/searchNatura2000.jsp>

- **Après de l'animateur** du site :

Sur le site internet de la DREAL :

<http://www.paca.ecologie.gouv.fr/Participer>

- **Après de la Direction Départementale des Territoires (et de la Mer) du département concerné :**

Voir la liste des DDT dans l' « **Indispensable livret sur l'évaluation des incidences Natura 2000** »

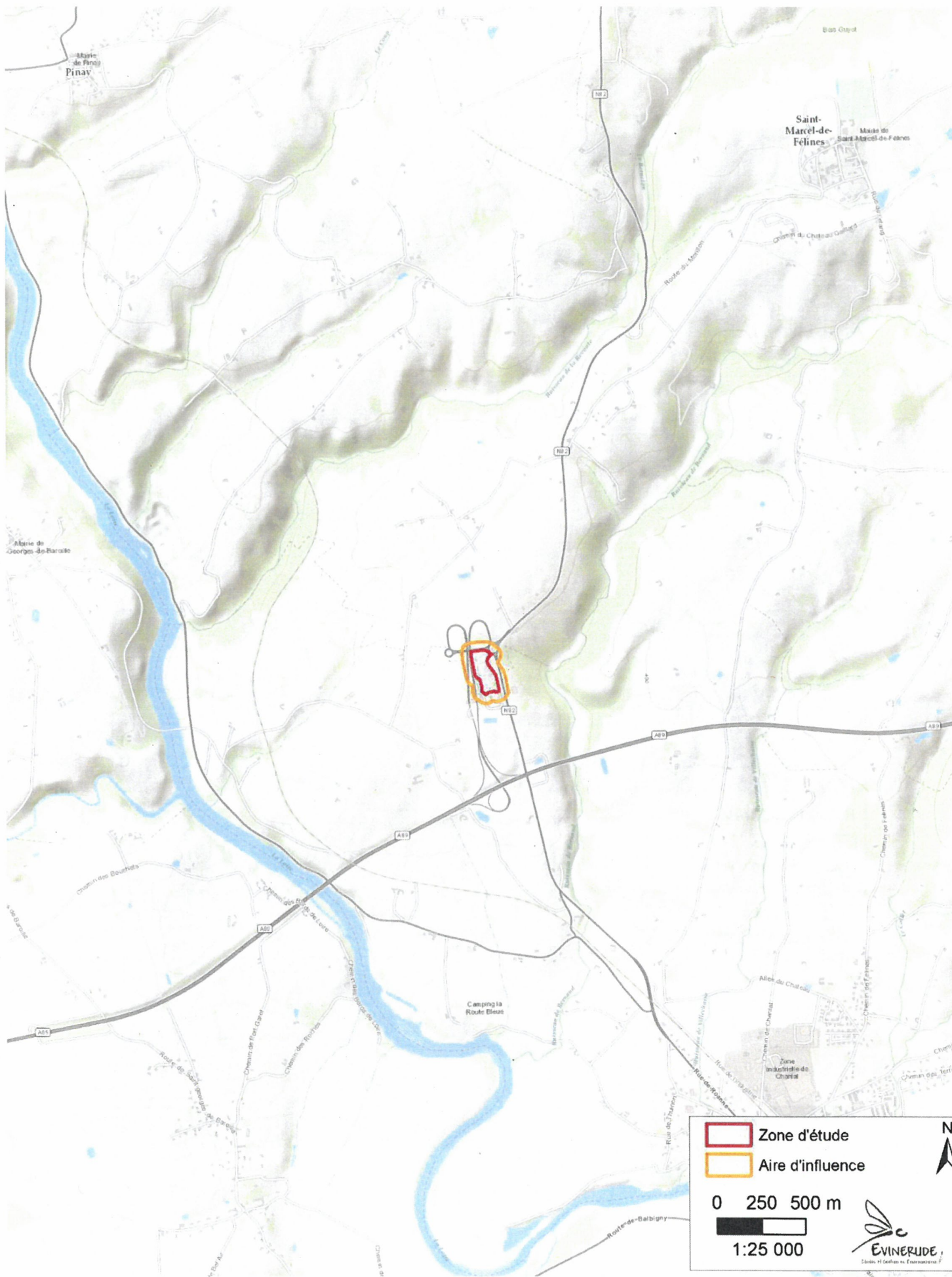

Marie de Pinay
Pinay

Saint-Marcel-de-Felines
Mairie de Saint-Marcel-de-Felines

Marie de Georges-de-Barade



- Zone d'étude
- Aire d'influence

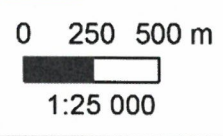

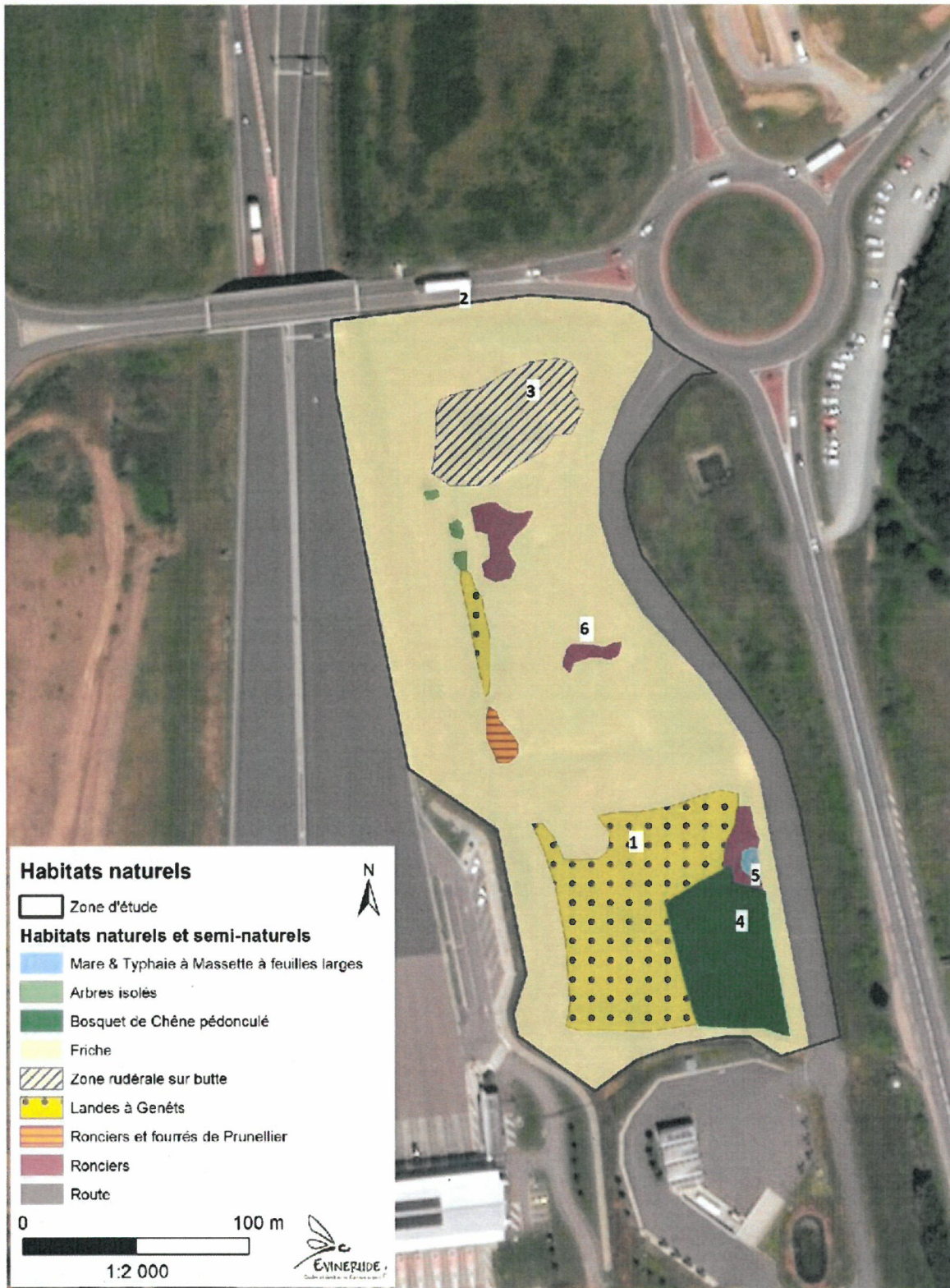







**FORMULAIRE D'ÉVALUATION SIMPLIFIÉE
DES INCIDENCES NATURA2000**



Par qui ?

Ce formulaire est à remplir par le **porteur du projet**, en fonction des informations dont il dispose (cf. p. 9 : « ou trouver l'info sur Natura 2000? »). Il est possible de mettre des points d'interrogation lorsque le renseignement demandé par le formulaire n'est pas connu.

Ce formulaire fait office d'évaluation des incidences Natura 2000 lorsqu'il permet de conclure à l'absence d'incidence.

A quoi ça sert ?

Ce formulaire permet de répondre à la question préalable suivante : mon projet est-il susceptible d'avoir une incidence sur un site Natura 2000 ? Il peut notamment être utilisé par les porteurs de petits projets qui pressentent que leur projet n'aura pas d'incidence sur un site Natura 2000.

Le formulaire permet, par une analyse succincte du projet et des enjeux, d'exclure toute incidence sur un site Natura 2000. **Attention** : si tel n'est pas le cas et qu'une incidence non négligeable est possible, une évaluation des incidences plus poussée doit être conduite.

Pour qui ?

Ce formulaire permet au **service administratif instruisant le projet** de fournir l'autorisation requise ou, dans le cas contraire, de demander de plus amples précisions sur certains points particuliers.

Coordonnées du porteur de projet :

Nom (personne morale ou physique) : ASF

Commune et département) : Rueil-Malmaison (92)

Adresse : 12, rue Louis Blériot

92500 Rueil-Malmaison

Téléphone : 01 55 94 70 00

Fax :

Email :

Nom du projet : Parking de covoiturage aux abords de l'A89 - Balbigny (42)

1 Description du projet, de la manifestation ou de l'intervention

Joindre si nécessaire une description détaillée du projet, manifestation ou intervention sur papier libre en complément à ce formulaire.

a. Nature du projet, de la manifestation ou de l'intervention

Préciser le type d'aménagement envisagé (exemple : canalisation d'eau, création d'un pont, mise en place de grillages, curage d'un fossé, drainage, création de digue, abattage d'arbres, création d'un sentier, manifestation sportive, etc.).

Réalisation d'un parking de covoiturage de 100 places.

b. Localisation et cartographie

Joindre dans tous les cas une carte de localisation précise du projet, de la manifestation ou de l'intervention (emprises temporaires, chantier, accès et définitives) sur une photocopie de carte IGN au 1/25 000e et un plan descriptif du projet (plan de masse, plan cadastral, etc.).

Le projet est situé :

Nom de la commune : Balbigny

N° Département : 42

Lieu-dit : La Moissonnière

En site(s) Natura 2000

n° de site(s) : (FR93----)

n° de site(s) : (FR93----)

...

Hors site(s) Natura 2000 A quelle distance ?

A 1,3 km du site n° de site(s) : Gorge de la Loire aval (FR8212026)

A 1,3 km du site n° de site(s) : Plaine du Forez (FR8212024)

A 1,3 km du site n° de site(s) : Milieux alluviaux et aquatiques de la Loire (FR8201765)

c. Etendue du projet, de la manifestation ou de l'intervention

Emprises au sol temporaire et permanente de l'implantation ou de la manifestation (si connue) : (m²) ou classe de surface approximative (cocher la case correspondante) :

< 100 m²

1 000 à 10 000 m² (1 ha)

100 à 1 000 m²

> 10 000 m² (> 1 ha)

- Longueur (si linéaire impacté) : (m.)

- Emprises en phase chantier : (m.)

- Aménagement(s) connexe(s) :

Préciser si le projet, la manifestation ou l'intervention générera des aménagements connexes (exemple : voiries et réseaux divers, parking, zone de stockage, etc.). Si oui, décrire succinctement ces aménagements.

Pour les manifestations, interventions : infrastructures permanentes ou temporaires nécessaires, logistique, nombre de personnes attendues.

Aménagement d'un parking en bordure de voiries existantes

d. Durée prévisible et période envisagée des travaux, de la manifestation ou de l'intervention :

- Projet, manifestation :

diurne

nocturne

- Durée précise si connue : (jours, mois)

Ou durée approximative en cochant la case correspondante :

< 1 mois

1 an à 5 ans

1 mois à 1 an

> 5 ans

- Période précise si connue :(de tel mois à tel mois)

Ou période approximative en cochant la(les) case(s) correspondante :

Printemps

Automne

Eté

Hiver

- Fréquence :

chaque année

chaque mois

autre (préciser) : Une seule intervention

e. Entretien / fonctionnement / rejet

Préciser si le projet ou la manifestation générera des interventions ou rejets sur le milieu durant sa phase d'exploitation (exemple : traitement chimique, débroussaillage mécanique, curage, rejet

d'eau pluviale, pistes, zones de chantier, raccordement réseaux...). Si oui, les décrire succinctement (fréquence, ampleur, etc.).

Entretien de la végétation aux abords (fauche tardive, absence d'utilisation de produits phytosanitaires. Traitements des eaux de ruissellements avec aménagement adapté pour éviter toute pollution chronique des eaux et des sols.

f. Budget

Préciser le coût prévisionnel global du projet.

Coût global du projet :
ou coût approximatif (cocher la case correspondante) :

- | | |
|--|---|
| <input type="checkbox"/> < 5 000 € | <input type="checkbox"/> de 20 000 € à 100 000 € |
| <input type="checkbox"/> de 5 000 à 20 000 € | <input checked="" type="checkbox"/> > à 100 000 € |

2 Définition de la zone d'influence (concernée par le projet)

La zone d'influence est fonction de la nature du projet et des milieux naturels environnants. Les incidences d'un projet sur son environnement peuvent être plus ou moins étendues (poussières, bruit, rejets dans le milieu aquatique...).

La zone d'influence est plus grande que la zone d'implantation. Pour aider à définir cette zone, il convient de se poser les questions suivantes :

Cocher les cases concernées et délimiter cette zone d'influence sur la carte au 1/25 000ème ou au 1/50 000ème.

- Rejets dans le milieu aquatique
- Pistes de chantier, circulation
- Rupture de corridors écologiques (rupture de continuité écologique pour les espèces)
- Poussières, vibrations
- Pollutions possibles
- Perturbation d'une espèce en dehors de la zone d'implantation
- Bruits
- Autres incidences

3 Etat des lieux de la zone d'influence

Cet état des lieux écologique de la zone d'influence (zone pouvant être impactée par le projet) permettra de déterminer les incidences que peut avoir le projet ou manifestation sur cette zone.

PROTECTIONS :

Le projet est situé en :

- Réserve Naturelle Nationale
- Réserve Naturelle Régionale
- Parc National
- Arrêté de protection de biotope
- Site classé
- Site inscrit
- PIG (projet d'intérêt général) de protection
- Parc Naturel Régional
- ZNIEFF (zone naturelle d'intérêt écologique, faunistique et floristique)
- Réserve de biosphère
- Site RAMSAR

USAGES :

Cocher les cases correspondantes pour indiquer succinctement quels sont les usages actuels et historiques de la zone d'influence.

- Aucun
- Pâturage / fauche
- Chasse
- Pêche
- Sport & Loisirs (VTT, 4x4, quads, escalade, vol libre...)
- Agriculture
- Sylviculture
- Décharge sauvage
- Perturbations diverses (inondation, incendie...)
- Cabanisation
- Construite, non naturelle :
- Autre (préciser l'usage) :

Commentaires : L'emprise projet est principalement dominée par une friche, des landes arbustives et un bosquet de Chêne. Il s'agit d'un espace abandonné se refermant progressivement. Ainsi, les enjeux liés à ces habitats sont estimés « faibles ».

MILIEUX NATURELS ET ESPECES :

Renseigner les tableaux ci-dessous, en fonction de vos connaissances, et joindre une cartographie de localisation approximative des milieux et espèces.

Afin de faciliter l'instruction du dossier, il est fortement recommandé de fournir quelques photos du site (sous format numérique de préférence). Préciser ici la légende de ces photos et reporter leur numéro sur la carte de localisation.

Photo 1 : Lande à Genêt

Photo 2 : Friche

Photo 3 : Zone rudérale

Photo 4 : Bosquet de Chêne

Photo 5 : Typhaie dans la mare au Sud Est de la zone d'étude

Photo 6 : Fourrés de Prunellier

TABLEAU MILIEUX NATURELS :

TYPE D'HABITAT NATUREL		Cocher si présent	Commentaires
Milieux ouverts ou semi-ouverts	pelouse pelouse semi-boisée lande garrigue / maquis autre :	X	Friche en cours de fermeture par la lande à Genêt à balais monospécifique. Quelques ronciers et fourrés de prunellier
Milieux forestiers	forêt de résineux forêt de feuillus forêt mixte plantation autre :	X	Un bosquet de Chêne pédonculé (Quercus robur) s'est implanté au Sud de la zone d'étude, le long de la lande à Genêt.
Milieux rocheux	falaise affleurement rocheux éboulis blocs autre :		
Zones humides	fossé cours d'eau étang tourbière gravière prairie humide autre : mare	X	Une petite mare, de faible superficie (de l'ordre de quelques mètres carrés), jouxte le bosquet de Chêne. Une typhaie dominée par Typha latifolia s'y est développé.
Milieux littoraux et marins	Falaises et récifs Grottes Herbiers Plages et bancs de sables Lagunes autre :		
Autre type de milieu		

TABLEAU ESPECES FAUNE, FLORE :

Remplissez en fonction de vos connaissances :

GROUPES D'ESPECES	Nom de l'espèce	Cocher si présente ou potentielle	Autres informations (statut de l'espèce, nombre d'individus, type d'utilisation de la zone d'étude par l'espèce...)
Amphibiens, reptiles	6 amphibiens	Po	Reproducteurs
	Lézard à deux raies	Pr	Sédentaire
	Lézard des murailles	Pr	Sédentaire
Crustacés			
Insectes	5 Espèces communes	Po	Sédentaire
Mammifères marins			
Mammifères terrestres	Ecureuil roux	Po	Transit / alimentation
	Chiroptères anthropophiles	Po	Chasse / transit
Oiseaux	3 espèces communes dont 2 protégées	Pr	Statut variable selon les espèces Voir prédiagnostic
Plantes	4 espèces invasives	Pr	
Poissons			

4 Incidences du projet

Décrivez sommairement les incidences potentielles du projet dans la mesure de vos connaissances.

Destruction ou détérioration d'habitat (= milieu naturel) ou habitat d'espèce (type d'habitat et surface) :
 Destruction d'habitat en mauvais état de conservation servant d'habitat de repos et de reproduction pour quelques espèces communes voire ubiquistes anthropophiles.

Destruction ou perturbation d'espèces (lesquelles et nombre d'individus) :
Risque de destruction d'espèces (reptiles, oiseaux, amphibiens) selon la période de travaux mais adaptation des périodes de travaux pour éviter cet impact.

Perturbations possibles des espèces dans leur fonctions vitales (reproduction, repos, alimentation...):
Dérangement par fréquentation humaine, émission de bruit et poussière pour l'ensemble des groupes. Impact limité grâce à l'adaptation de la période de travaux.

5 Conclusion

Il est de la responsabilité du porteur de projet de conclure sur l'absence ou non d'incidences de son projet.

A titre d'information, le projet est susceptible d'avoir une incidence lorsque :

- Une surface relativement importante ou un milieu d'intérêt communautaire ou un habitat d'espèce est détruit ou dégradé à l'échelle du site Natura 2000*
- Une espèce d'intérêt communautaire est détruite ou perturbée dans la réalisation de son cycle vital*

Le projet est-il susceptible d'avoir une incidence ?

NON : ce formulaire, accompagné de ses pièces, est joint à la demande d'autorisation ou à la déclaration, et remis au service instructeur.

OUI : l'évaluation d'incidences doit se poursuivre. Un dossier plus poussé doit être réalisé. Ce dossier sera joint à la demande d'autorisation ou à la déclaration, et remis au service instructeur.

A (lieu) :

Signature :

Le (date) :

Où trouver l'information sur Natura 2000 ?

- Dans l' « Indispensable livret sur l'évaluation des incidences Natura 2000 » :

Sur le site internet de la DREAL :
<http://www.paca.ecologie.gouv.fr/-Les-outils->

- Information cartographique CARMEN :

Sur le site internet de la DREAL :
http://carto.ecologie.gouv.fr/HTML_PUBLIC/Site%20de%20consultation/site.php?service_idx=25W&map=environnement.map

- Dans les **fiches de sites région PACA** :

Sur le site internet Portail Natura 2000 :
<http://natura2000.environnement.gouv.fr/regions/REGFR82.html>

- Dans le **DOCOB** (document d'objectifs) lorsqu'il est élaboré :

Sur le site internet de la DREAL :
www.paca.ecologie.gouv.fr/DOCOB

- Dans le **Formulaire Standard de Données** du site :

Sur le site internet de l'INPN :
<http://inpn.mnhn.fr/isb/naturaNew/searchNatura2000.jsp>

- **Auprès de l'animateur** du site :

Sur le site internet de la DREAL :
<http://www.paca.ecologie.gouv.fr/Participer>

- **Auprès de la Direction Départementale des Territoires (et de la Mer) du département concerné :**

Voir la liste des DDT dans l' « Indispensable livret sur l'évaluation des incidences Natura 2000 » .

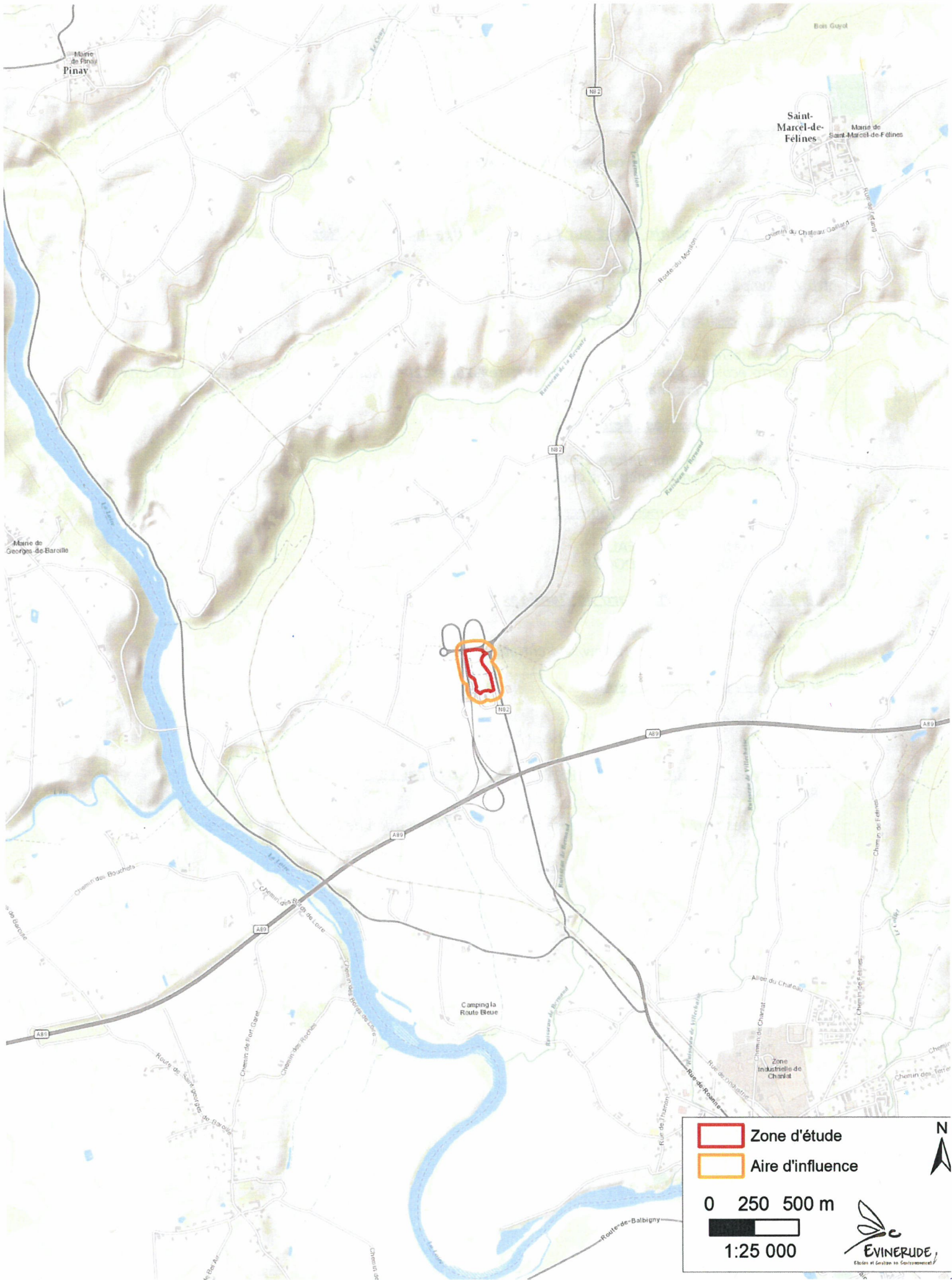

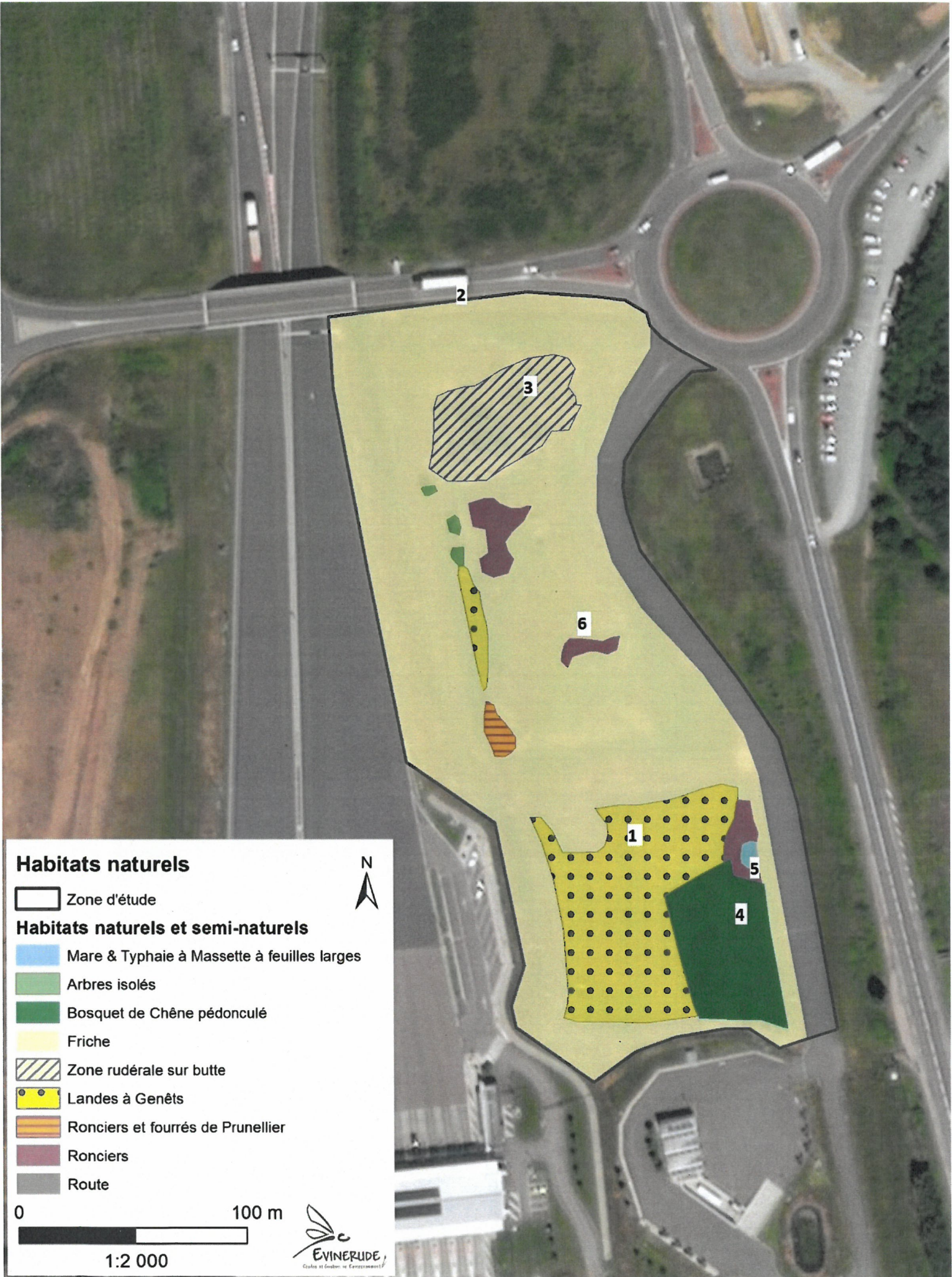

Habitats naturels

 Zone d'étude



Habitats naturels et semi-naturels

 Mare & Typhaie à Massette à feuilles larges

 Arbres isolés

 Bosquet de Chêne pédonculé

 Friche

 Zone rudérale sur butte

 Landes à Genêts

 Ronciers et fourrés de Prunellier

 Ronciers

 Route

0  100 m

1:2 000



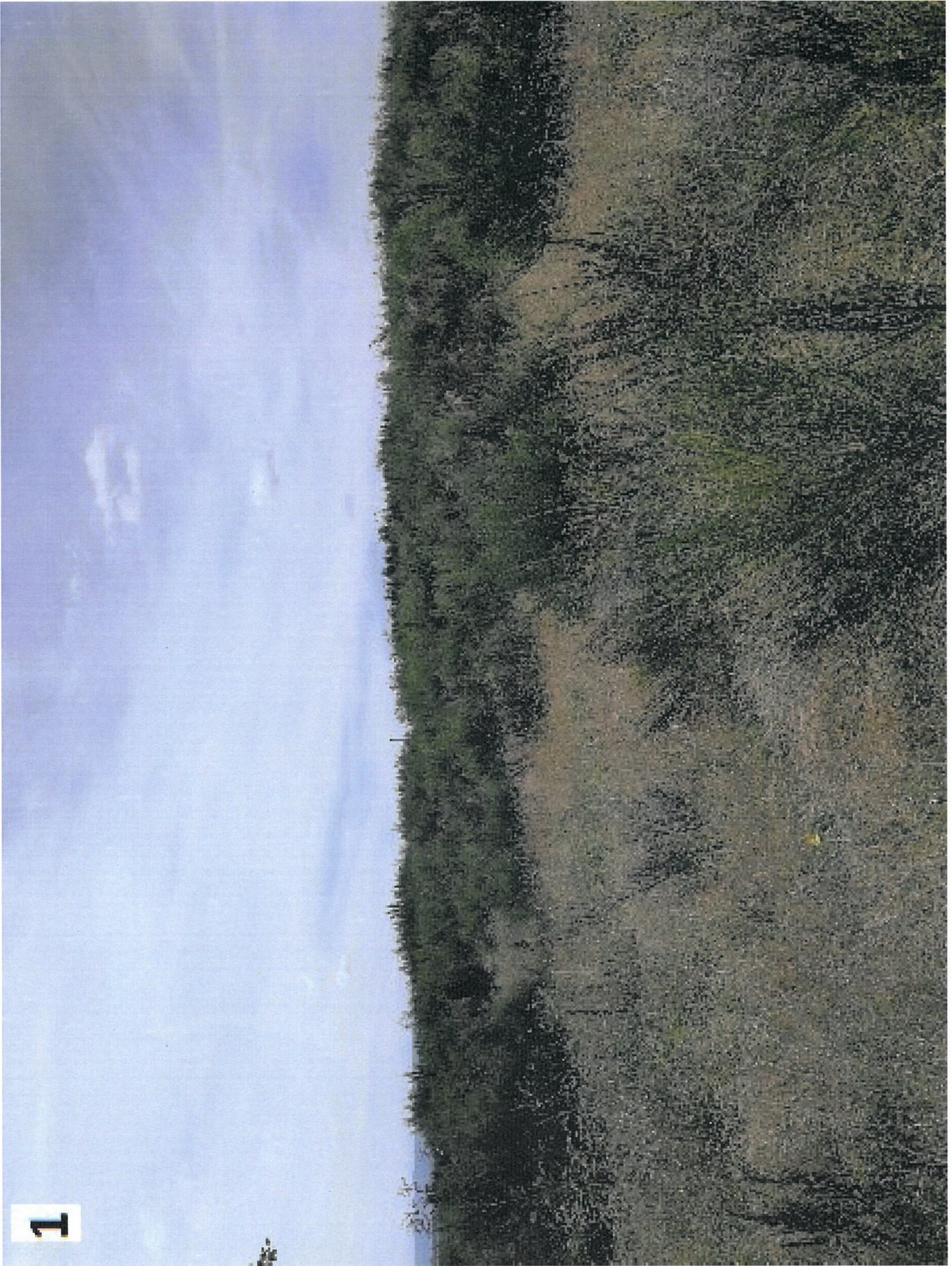







4





