

Site du projet de
déchèterie à Viviers

Naldeo
INGÉNIEURS & CONSEILS

N° d'Aff
B-KO7076

Ech.
1 / 25000

COMMUNAUTE DE COMMUNES DU RHONE AUX GORGES DE L'ARDECHE

Création d'une déchèterie à Viviers

Plan de localisation au 1/25000

Plan N°
1- carte au 1/25000

Juin 2017



Légende

 Projet de déchèterie

Naldeo
NATURE & ENVIRONNEMENT

N° d'Aff
B-KO7076

Ech.
1 / 50 000

Plan N°
Prise de vue

**COMMUNAUTE DE COMMUNES DU RHONE
AUX GORGES DE L'ARDECHE**

Création d'une déchèterie à Viviers

Localisation des prises de vue

Octobre 2017

Communauté de Communes du Rhône Aux Gorges de l'Ardèche

Commune de VIVIERS
Lieu : "Combe Saint Michel"

Travaux de création d'une déchetterie
Plan d'ensemble

| | | | | | |
|----|------------|---------------------------|---------------|----|-------|
| 1 | 10/03/2017 | Mise en consultation | Plan de masse | 01 | J.P.P |
| 2 | 08/05/17 | Modèle de complémentarité | Plan de masse | 02 | J.P.P |
| 3 | 08/05/17 | Modèle de complémentarité | Plan de masse | 03 | J.P.P |
| 4 | 07/07/17 | Modèle de complémentarité | Plan de masse | 04 | J.P.P |
| 5 | 07/07/17 | Modèle de complémentarité | Plan de masse | 05 | J.P.P |
| 6 | 07/07/17 | Modèle de complémentarité | Plan de masse | 06 | J.P.P |
| 7 | 07/07/17 | Modèle de complémentarité | Plan de masse | 07 | J.P.P |
| 8 | 07/07/17 | Modèle de complémentarité | Plan de masse | 08 | J.P.P |
| 9 | 07/07/17 | Modèle de complémentarité | Plan de masse | 09 | J.P.P |
| 10 | 07/07/17 | Modèle de complémentarité | Plan de masse | 10 | J.P.P |
| 11 | 07/07/17 | Modèle de complémentarité | Plan de masse | 11 | J.P.P |
| 12 | 07/07/17 | Modèle de complémentarité | Plan de masse | 12 | J.P.P |

AVANT PROJET
N° d'affaire : KO 7076
Plan n° 2.2.

PLAN D'ENSEMBLE - PROJET



Agence de Services - 4 rue de l'Industrie - 67000 STRASBOURG - Tél : +33 (0)3 88 31 13 13 - www.nalteeq.fr

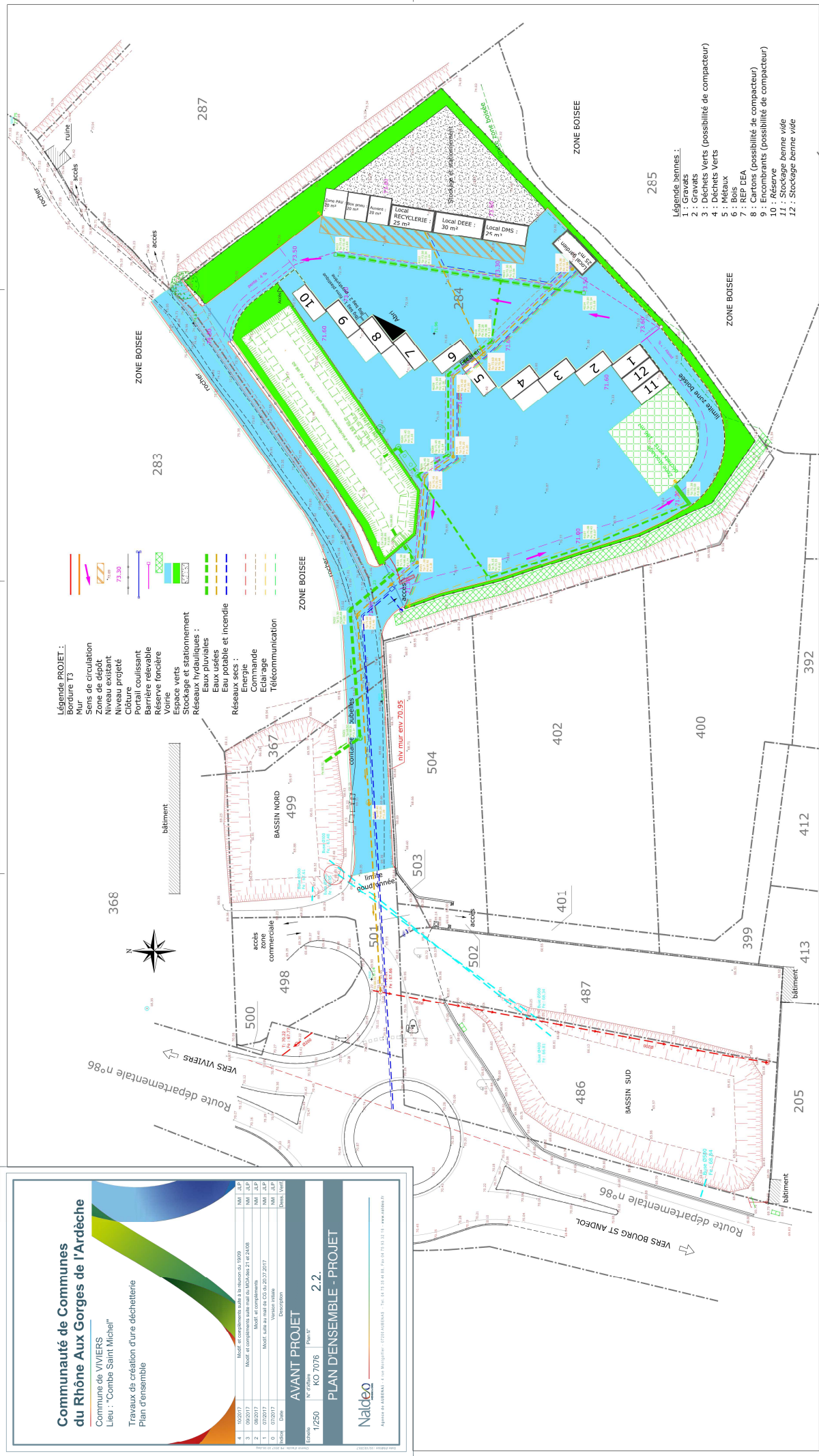

Légende PROJET :

- Mur
- Sens de circulation
- Aire de dépôt
- Niveau projeté
- Clôture
- Portail coulissant
- Barrière relevable
- Réserve foncière
- Voie
- Espace verts
- Stockage et stationnement
- Réseaux pluviaux :
- Eau usées
- Eau potable et incendie
- Réseaux secs :
- Energie
- Commande
- Eclairage
- Télécommunication

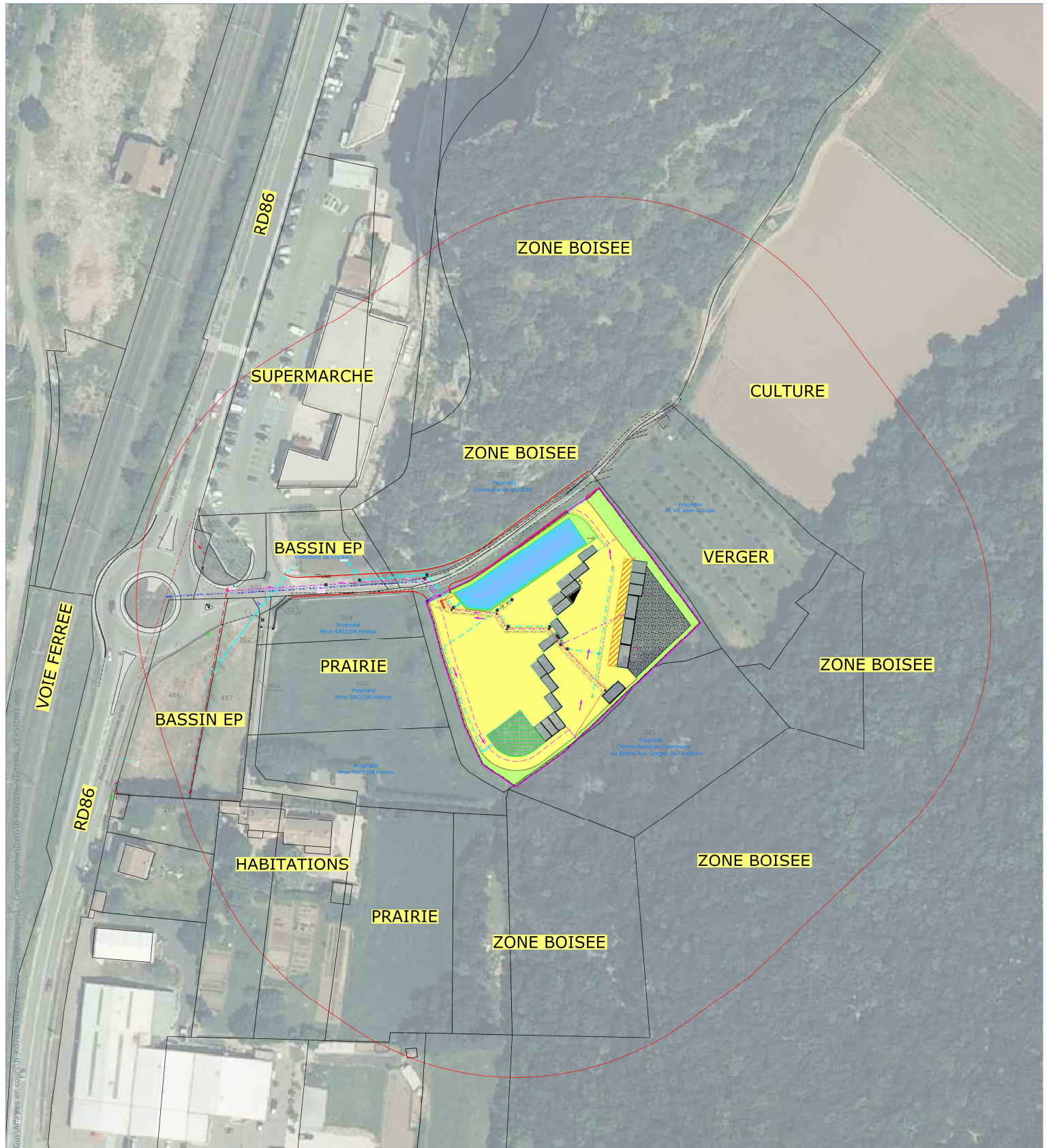

Légende bermes :

- 1 : Gravats
- 2 : Gravats Verts (possibilité de compacteur)
- 3 : Déchets Verts
- 4 : Déchets Verts
- 5 : Métaux
- 6 : Bois
- 7 : REP DEA
- 8 : Cartons (possibilité de compacteur)
- 9 : Encroûtements (possibilité de compacteur)
- 10 : Réserve
- 11 : Stockage berme vile
- 12 : Stockage berme vile



Date d'édition : 17/10/2017 Chemin d'accès : L:\Environnement\BA-Mallet-Cuy\Ardèche en cours\BKO7076\Ardèche-Combe Saint Michel-lesier technique\1 - Cartographie\DWG\BKO7076-VIVIERS - JERSTON\1.dwg

Légende :

-  Site futur
-  Rayon de 100 mètres autour du site

| | |
|---------------------------------------|----------------|
| Naldeo INGÉNIERIE & CONSEIL | |
| N° d'Aff BKO7076 | Ech. 1/1250 |
| Plan N° 100m | |

Communauté de Communes du Rhône Aux Gorges de l'Ardèche
Commune de VIVIERS Lieu : "Combe Saint Michel"
Travaux de création d'une déchetterie
PLAN RÉGLEMENTAIRE AU 1/1250 ème DU SITE FUTUR



Projet de déchèterie

Légende

 N2000 - Directive Habitats

MILIEUX ALLUVIAUX DU RHONE AVAL

Naldeo
INGENIERIE & CONSEL

COMMUNAUTE DE COMMUNES DU RHONE AUX GORGES DE L'ARDECHE

N° d'Aff
B-KO7076

Ech.
1 / 50 000

Création d'une déchèterie à Viviers

Réseau Natura 2000

Plan N°
Natura 2000

Octobre 2017