

# CERFA CAS PAR CAS

 *Syndicat Mixte  
de l'Aéroport de Clermont-Ferrand/Auvergne*



## ANNEXE 1 : INFORMATIONS NOMINATIVES

ASSISTANCE A MAÎTRISE D'OUVRAGE  
URBANISME & BUREAU D'ÉTUDES  
MAÎTRISE D'ŒUVRE  
ORDONNANCEMENT PILOTAGE ET COORDINATION DE CHANTIER  
COORDONNATEUR S. P. S.

  
**OXYRIA**  
MAÎTRE D'ŒUVRE

Bureau d'études OXYRIA  
1331 Route Royale  
42470 FOURNEAUX  
04-77-62-48-57  
[oxyria.fourneaux@oxyria.fr](mailto:oxyria.fourneaux@oxyria.fr)



Ministère chargé  
de  
l'environnement

## Annexe n°1 à la demande d'examen au cas par cas préalable à la réalisation d'une étude d'impact

### Informations nominatives relatives au maître d'ouvrage ou pétitionnaire À JOINDRE AU FORMULAIRE CERFA N° 14734

**NOTA : CETTE ANNEXE DOIT FAIRE L'OBJET D'UN DOCUMENT NUMÉRISÉ PARTICULIER  
LORSQUE LA DEMANDE D'EXAMEN AU CAS PAR CAS EST ADRESSÉE À L'AUTORITÉ ENVIRONNEMENTALE  
PAR VOIE ÉLECTRONIQUE**

#### Personne physique

Adresse

Numéro

Extension

Nom de la voie

Code Postal

Localité

Pays

Tél

Fax

Courriel

@

#### Personne morale

Adresse du siège social

Numéro

59

Extensio  
n

Nom de la voie

BOULEVARD LEON JOUHAUX

CS 90 706

Code postal

6 3 0 5 0

Localité

CLERMONT FERRAND

Pays

FRANCE

Tél

473318408

Fax

Courriel

@

#### Personne habilitée à fournir des renseignements sur la présente demande

Nom

TARRADE

Prénom

Ludovic

Qualité

Chargé de projet : développement structures aéroportuaires

Tél

473319366

Fax

Courriel

ludovic.tarrade @ auvergnernhonealpes.fr

**En cas de co-maîtrise d'ouvrage, listez au verso l'ensemble des maîtres d'ouvrage.**



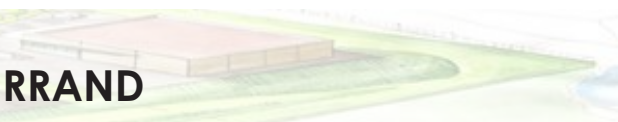

# CERFA CAS PAR CAS

 *Syndicat Mixte  
de l'Aéroport de Clermont-Ferrand/Auvergne*



## ANNEXE 2 : PLAN DE SITUATION



Zone d'étude à l'échelle de l'aéroport : la ZALO



Commune de CLERMONT-FERRAND



Aménagement de la ZALO : zone d'aviation légère  
ouest de l'aéroport de Clermont - vue aérienne



Découpage parcellaire : seulement une partie de la  
parcelle BS 138 est concernée par l'aménagement de  
la ZALO (8.1 ha sur 104.9 ha)

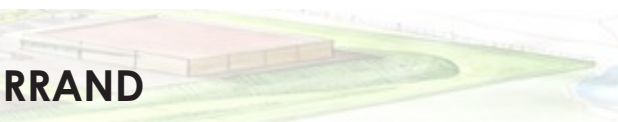

# CERFA CAS PAR CAS

 *Syndicat Mixte  
de l'Aéroport de Clermont-Ferrand/Auvergne*



## ANNEXE 3 : PHOTOGRAPHIES

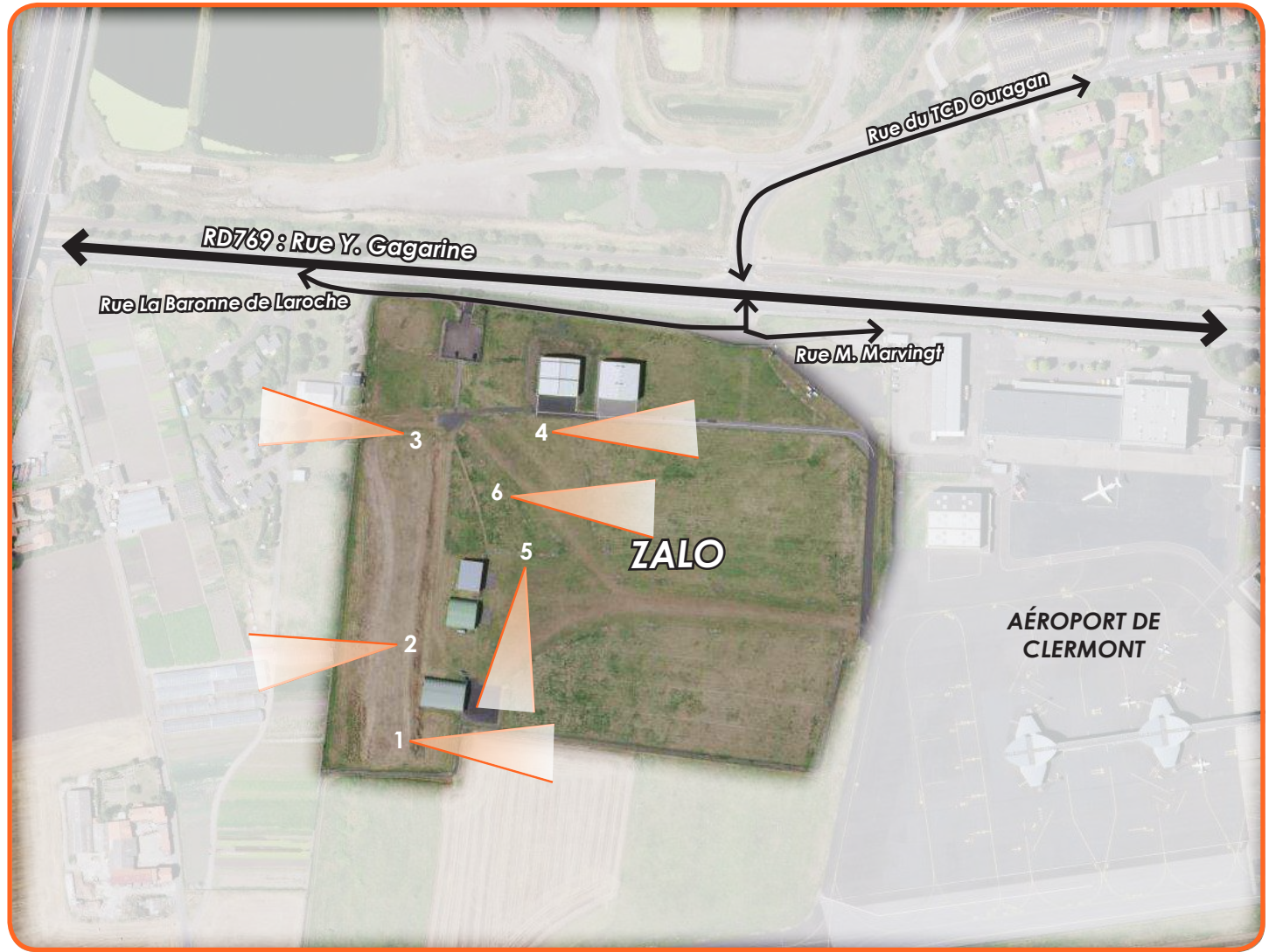

Photos sur site





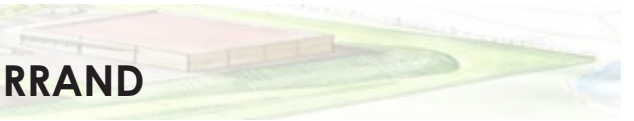

# CERFA CAS PAR CAS

 *Syndicat Mixte  
de l'Aéroport de Clermont-Ferrand/Auvergne*



## ANNEXE 4 : PLAN DU PROJET



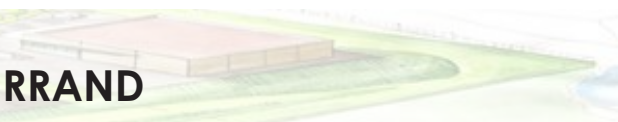

# CERFA CAS PAR CAS

 *Syndicat Mixte  
de l'Aéroport de Clermont-Ferrand/Auvergne*



## ANNEXE 5 : PLAN DES ABORDS

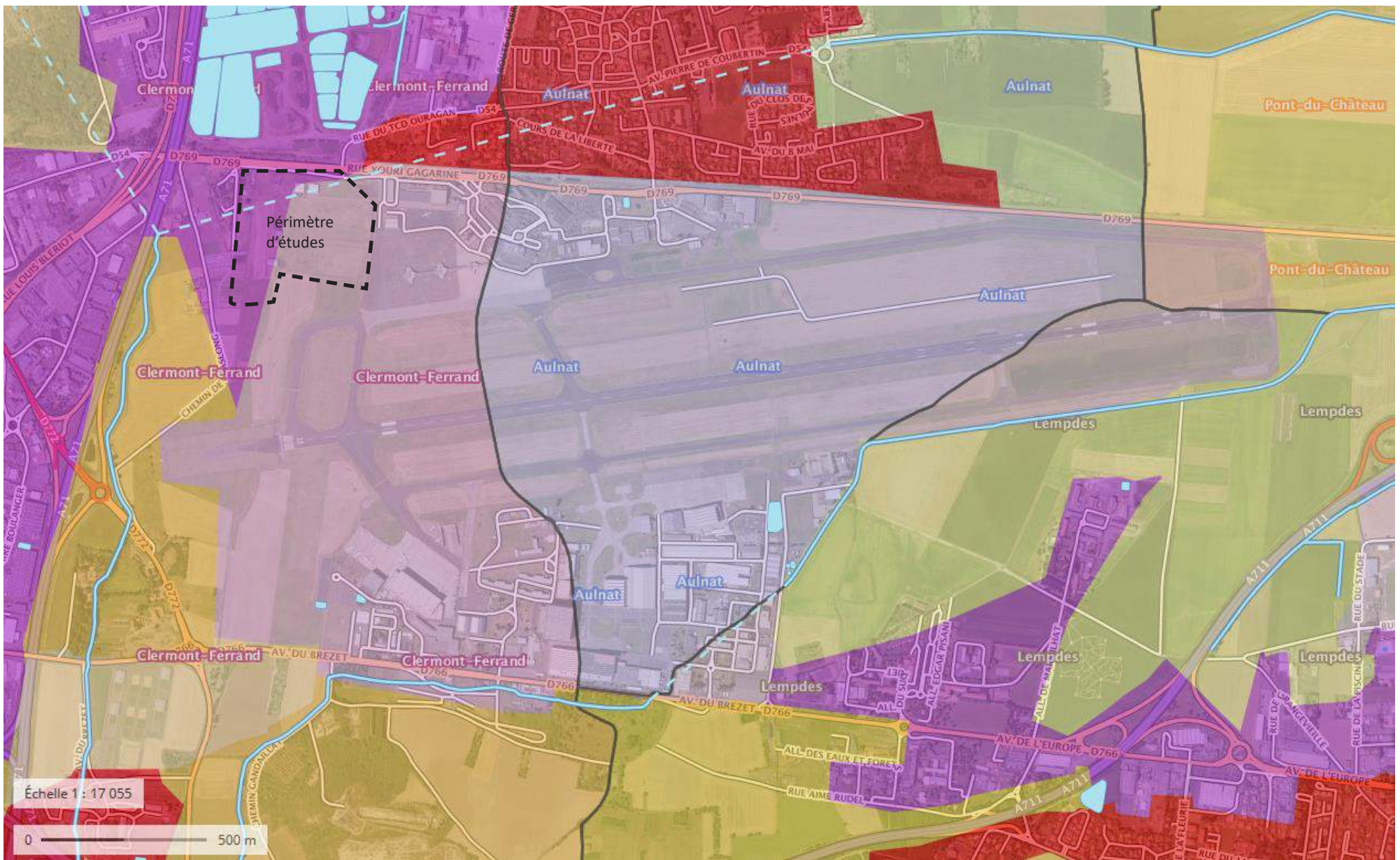

- Tissu urbain
- Zone industrielle ou commerciale
- Zone agricole
- Aéroport

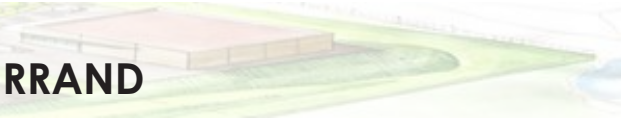

# CERFA CAS PAR CAS

 *Syndicat Mixte  
de l'Aéroport de Clermont-Ferrand/Auvergne*



## ANNEXE 6 : NATURA 2000

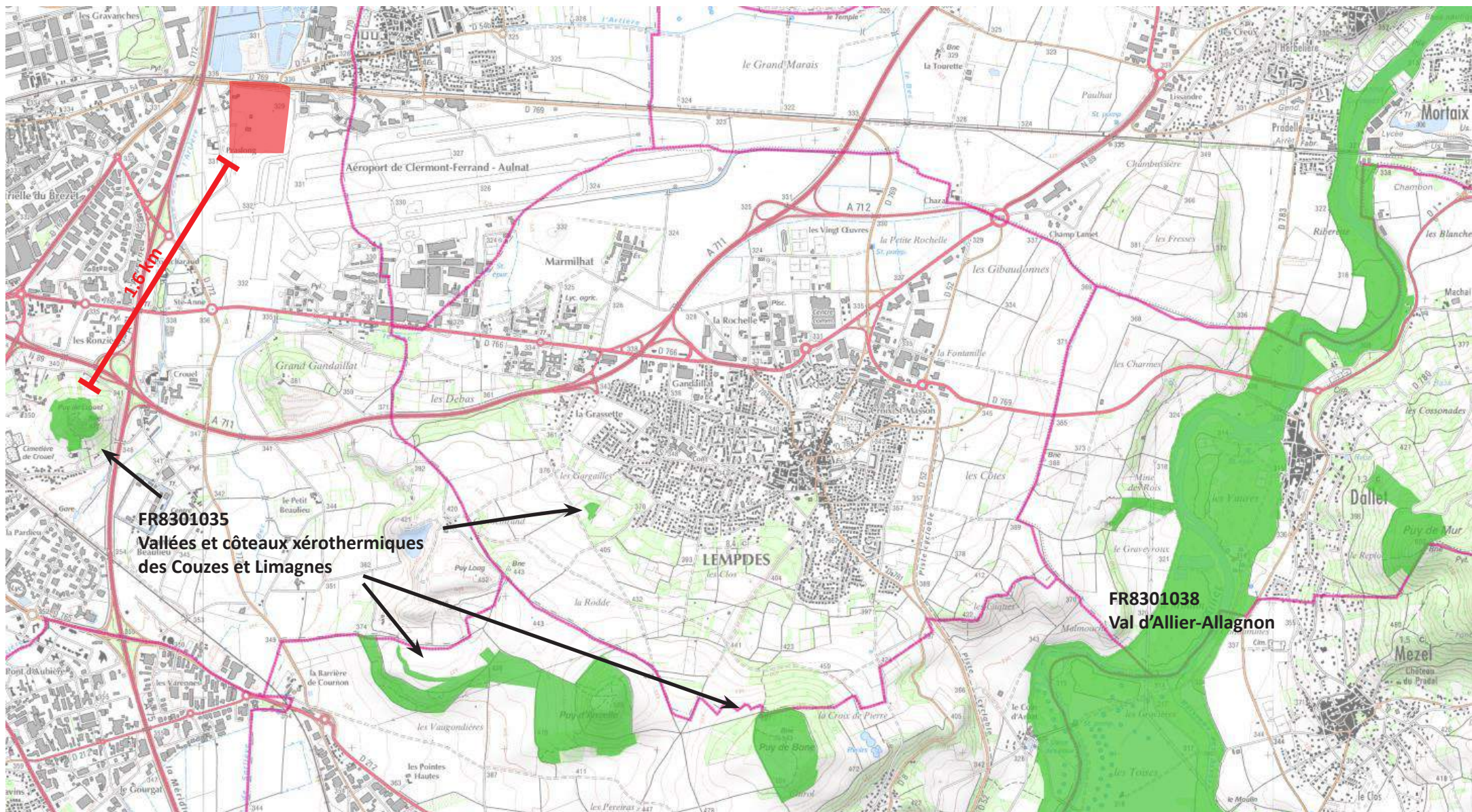

**FR8301035**  
Vallées et côteaux xérothermiques  
des Couzes et Limagnes

**FR8301038**  
Val d'Allier-Allagnon