

Plan de situation : Ombrières photovoltaïque lieu-dit "Aux Echudes"

Commune(s) : Saint-Didier-sur-Chalaronne (01140)

Références cadastrales : 000 B 0046, 000 YB 0060
 Surface d'implantation (projeté au sol) : 5 874 m²
 Puissance de la centrale : 1 288 kWc

Projet

◆ Site d'implantation

Limites administratives

▭ Limites communales

Fond de carte : Scan25 (IGN)

Echelle : 1 : 25 000e
 SCR: RGF93

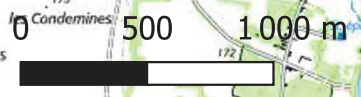

Réalisation: Enzo LOREAU
 Vérification: Julien BRODIER

ENRIA
 4, Place Louis Armand - Tour de l'horloge
 75012, PARIS

Date: 15/12/2021

838000.000

840000.000

842000.000

Prise de vue rapprochée n°1

Localisation du site de projet

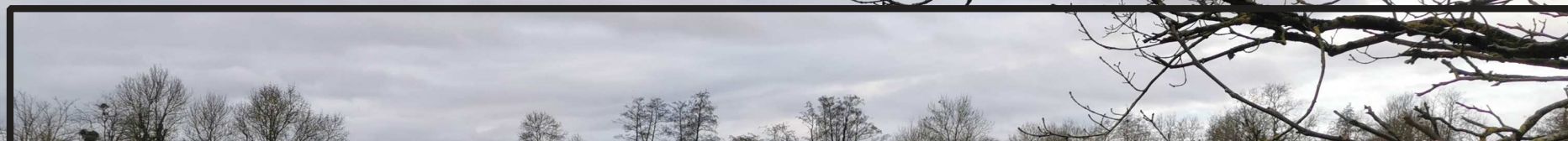

840800.000



Janvier 2022



Réalisation: Enzo LOREAU
Vérification: Julien BRODIER

ENRIA
4, Place Louis Armand - Tour de
l'horloge
75012 PARIS

Date: 07/02/2022

840800.000

Prise de vue rapprochée n°2

Localisation du site de projet

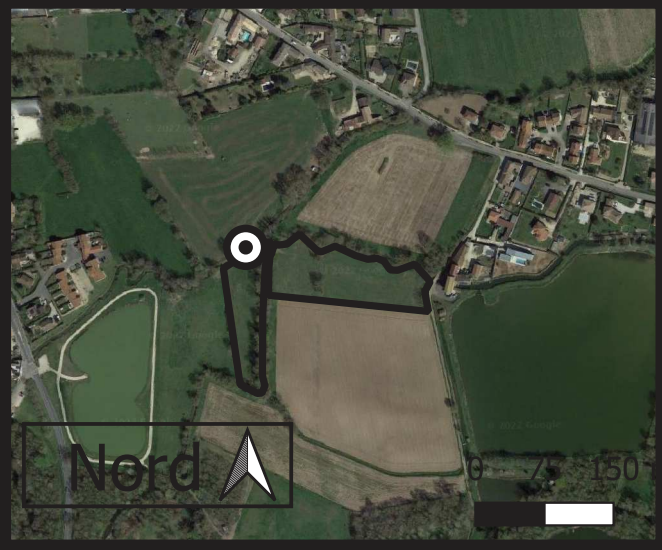

Janvier 2022

	Réalisation: Enzo LOREAU Vérification: Julien BRODIER
	ENRIA 4, Place Louis Armand - Tour de l'horloge 75012 PARIS
	Date: 07/02/2022

Prise de vue éloignée n°1

Localisation du site de projet

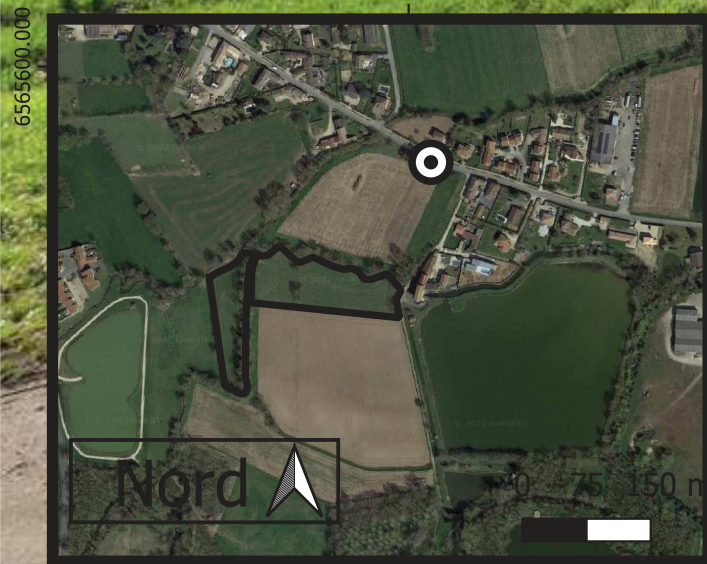

Janvier 2022



Réalisation: Enzo LOREAU
Vérification: Julien BRODIER

ENRIA
4, Place Louis Armand - Tour de
l'horloge
75012 - PARIS

Date: 07/02/2022

Prise de vue éloignée n°2

Localisation du site de projet

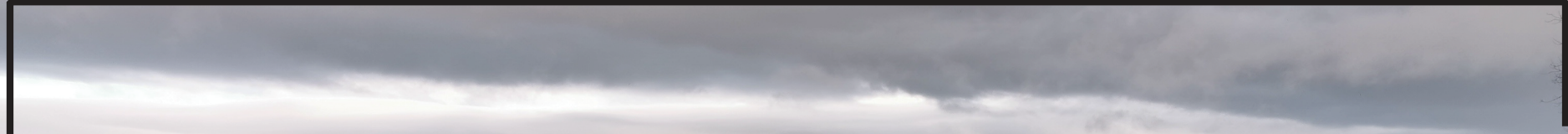

Janvier 2022



Réalisation: Enzo LOREAU
Vérification: Julien BRODIER

ENRIA
4, Place Louis Armand - Tour de
l'horloge
75012 - PARIS

Date: 07/02/2022





Plan du projet : Ombrières photovoltaïques lieu-dit "Aux Echudes"



Commune(s) : Saint-Didier-sur-Chalaronne (01140)

Références cadastrales : 000 B 0046, 000 YB 0060
Surface d'implantation (projeté au sol) : 5 874 m²
Puissance de la centrale : 1 288 kWc



Projet

-  Ombrières
-  Local technique

Limites administratives

-  Limites cadastrales
-  Parcelles de projet

Dispositif d'écoulement des eaux

-  Courbes de niveau
-  Tranchées drainantes

Fond de carte : GoogleMap Satellite

Echelle : 1 : 1 500e
SCR: RGF93

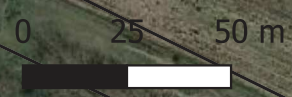

	Réalisation: Enzo LOREAU Vérification: Julien BRODIER
	ENRIA 4, Place Louis Armand - Tour de l'horloge 75012, PARIS
	Date: 15/12/2021



Plan des abords du projet : Ombrières photovoltaïque lieu- dit "Aux Echudes"

Commune(s) : Saint-Didier-sur-Chalaronne (01140)

Références cadastrales : 000 B 0046, 000
YB 0060
Surface d'implantation (projeté au sol) :
5 874 m²
Puissance de la centrale : 1 288 kWc

Projet

 Parcelles de projet

Limites administratives

 Limites communales

 Bâti

Occupation des sols*

 Céréales

 Jachères

 Prairies

Fond de carte : GoogleMap Satellite

*Soruce : Registre parcellaire Graphique (RPG) couplé à la photo-interprétation.

Echelle : 1 : 5 000e
SCR: RGF93



Réalisation: Enzo LOREAU
Vérification: Julien BRODIER

ENRIA
4, Place Louis Armand - Tour de l'horloge
75012, PARIS

Date: 15/12/2021

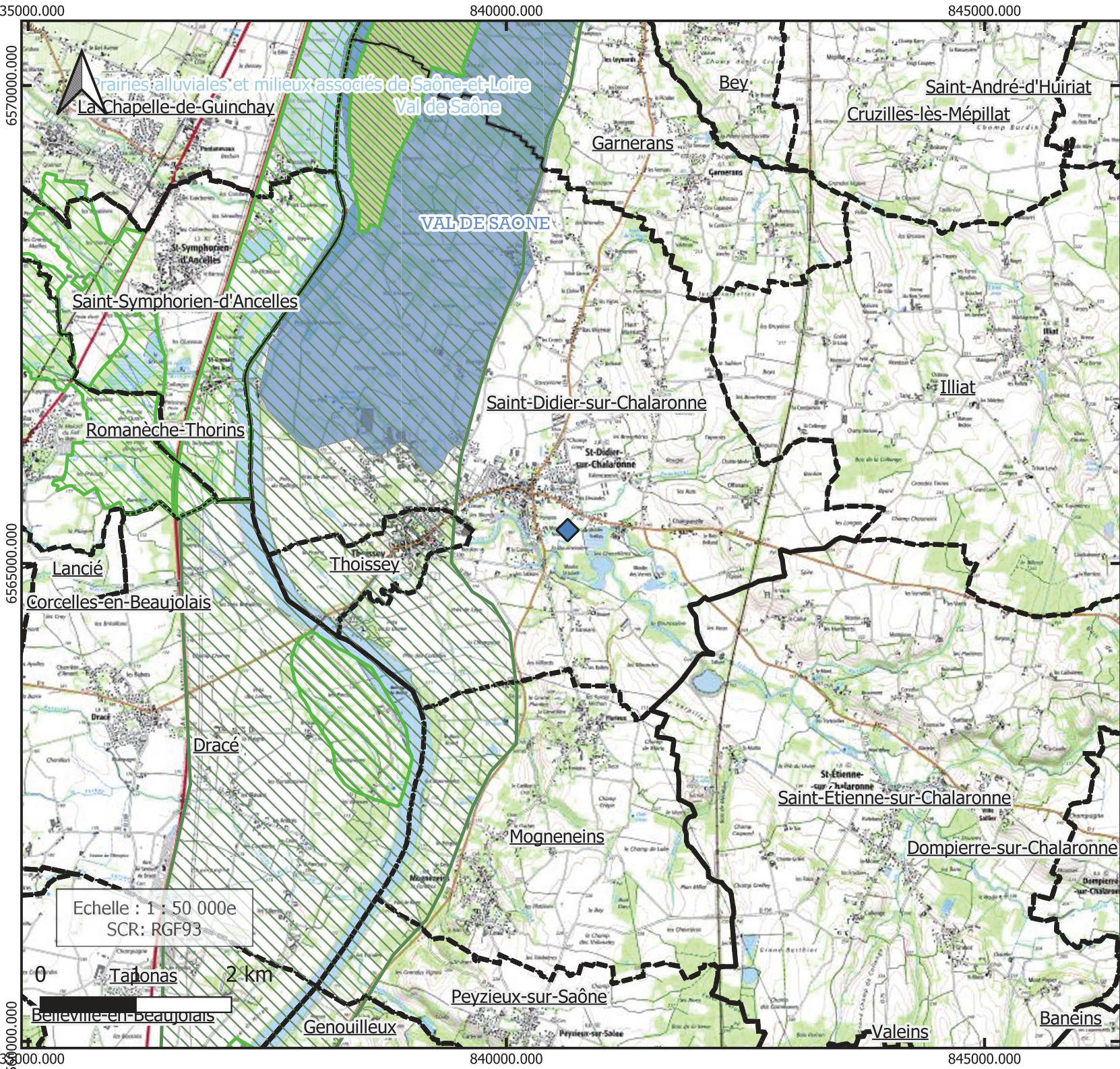

Localisation des périmètres de préservation : Ombrières photovoltaïque lieu-dit "Aux Echudes"

Commune(s) : Saint-Dider-sur-Chalaronne (01140)

Références cadastrales : 000 B 0046, 000 YB 0060
 Surface d'implantation (projeté au sol) : 5 874 m²
 Puissance de la centrale : 1 288 kWc

- Projet**
- ◆ Site d'implantation
- Limites administratives**
- ⬛ Limites communales
 - Bâti
- Périmètres de préservation**
- ▭ Parc national (PN)
 - ▭ Arrêté de protection du Biotope
 - ▨ Sites RAMSAR
 - ▨ ZNIEFF de type 1
 - ▨ ZNIEFF de type 2
 - ▭ Directive Oiseaux (ZPS)
 - ▭ Directive Oiseaux (ZICO)
 - ▭ Directive Habitat (ZSC et SIC)

Fond de carte : Scan25 (IGN)

Echelle : 1 : 50 000e
 SCR: RGF93



Réalisation: Enzo LOREAU
 Vérification: Julien BRODIER

ENRIA
 4, Place Louis Armand - Tour de l'horloge
 75012, PARIS

Date: 15/12/2021



PRÉFET DE L'AIN

Direction départementale
des territoires de l'Ain
23 rue Bourgnayer CS 904 10
01013 BELLEFleur Cedex 03
Service Urbanisme Risques
Unité Prévention des risques

Plan de prévention des risques

Inondation de la Saône et de ses affluents,
ruissellement des eaux pluviales

Commune de
Saint-Didier-sur-Chalaronne

Carte des enjeux

PROJET SOUMIS A CONSULTATION
ET A ENQUETE PUBLIQUE

Prescrit le 21 avril 2009
Arrêté complémentaire du 17 juillet 2015
Mise à l'enquête publique
du 2 octobre 2017 au 3 novembre 2017
Approuvé le

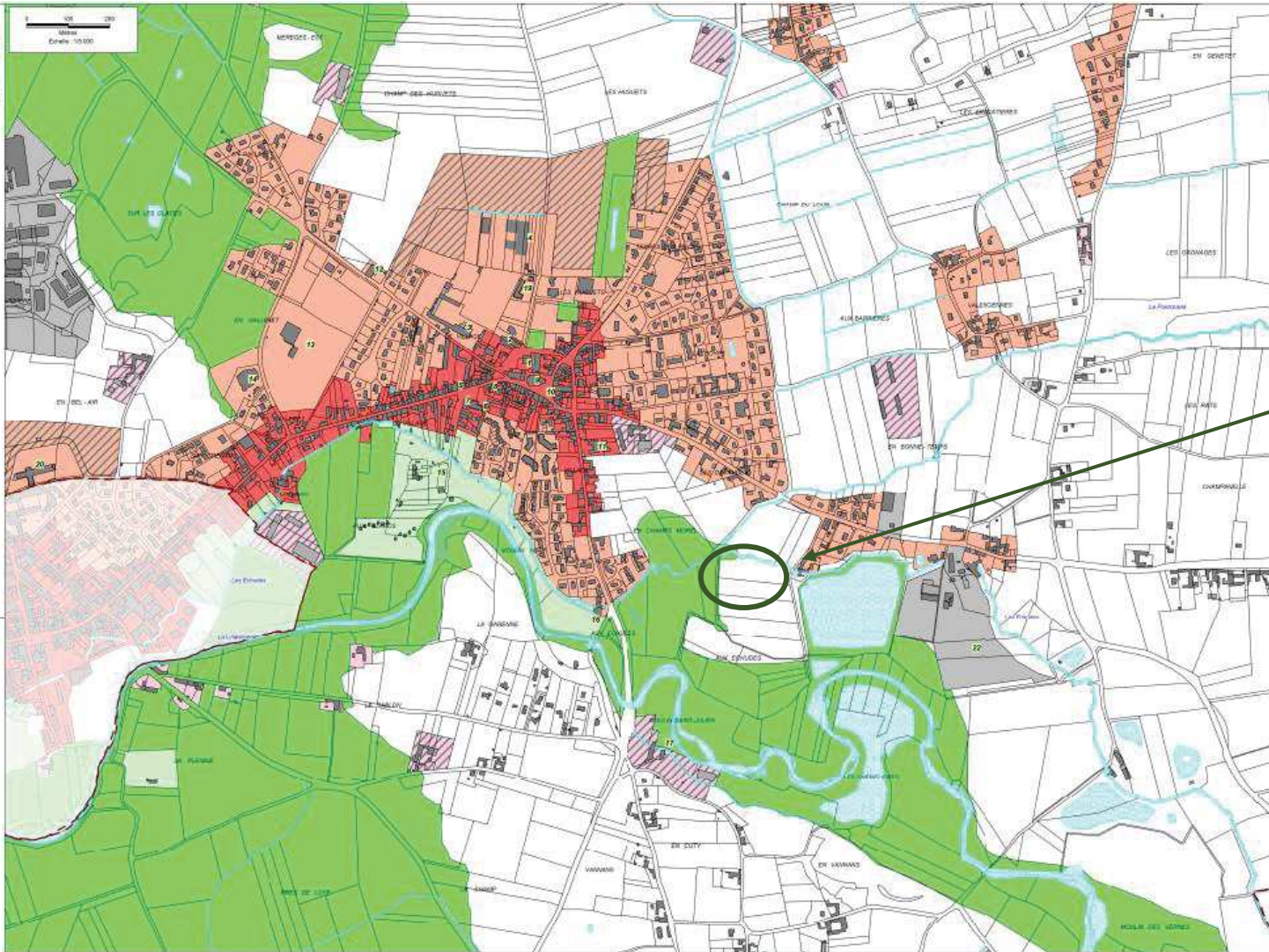

Localisation du
site de projet



Légende

- Occupation du sol**
 - Zone urbanisée sans autre statut
 - Zone à urbaniser
 - Forêt boisée
 - Exploitation agricole
 - Zone industrielle ou tertiaire
 - Zone de loisirs ou aménagée
 - Zone naturelle ou agricole
- Cadastrale**
 - Bâtiments d'habitat
 - Bâtiments légers
 - Limites cadastrales
 - Hydrologie
 - Limites de communes
- Réseau routier**
 - Réseau départemental principal
 - Réseau départemental secondaire
- Réseau ferré**
 - L.G.V.



OMBRIERE DP

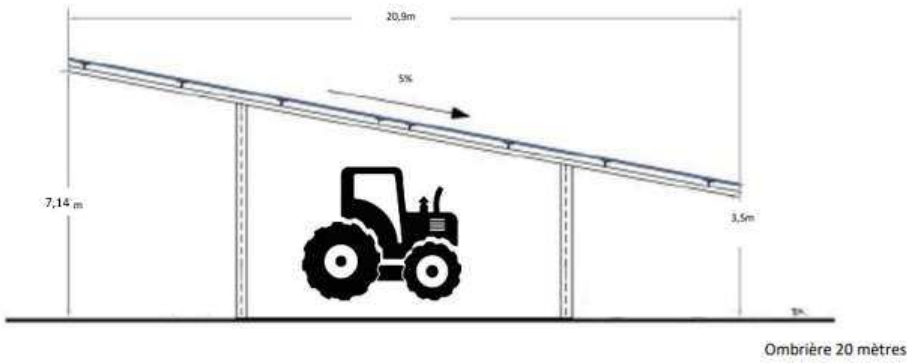

Caractéristiques de l'installation :

- Type de module : 400 Wc
- Nombre de modules : 3 220 (1,722 x 1,068)

Caractéristiques du champ PV :

- Puissance : 1 288 kWc
- Pente : 5°
- Surface totale du terrain : 14 310 m²
- Surface PV (couverture) : 5 965 m²
- Orientation : - ° (Sud=0°)
- Type de structure : Ombrière 712 kWc
- Nombre de modules rampant : 20



Format : A3

Phase du
Projet :

ESQ

APS

APD

N° du dessin : -

DCE

EXE

DOE

Auteur : ELO

Contrôleur : JBR

Approbateur : JBR

PLAN COUPE

Ombrières photovoltaïques DP

Réalisation

Vérification

Création du Plan

Février 2022

LOCAL TECHNIQUE

