

Prises de vue de la parcelle D 1351 à Bertignat

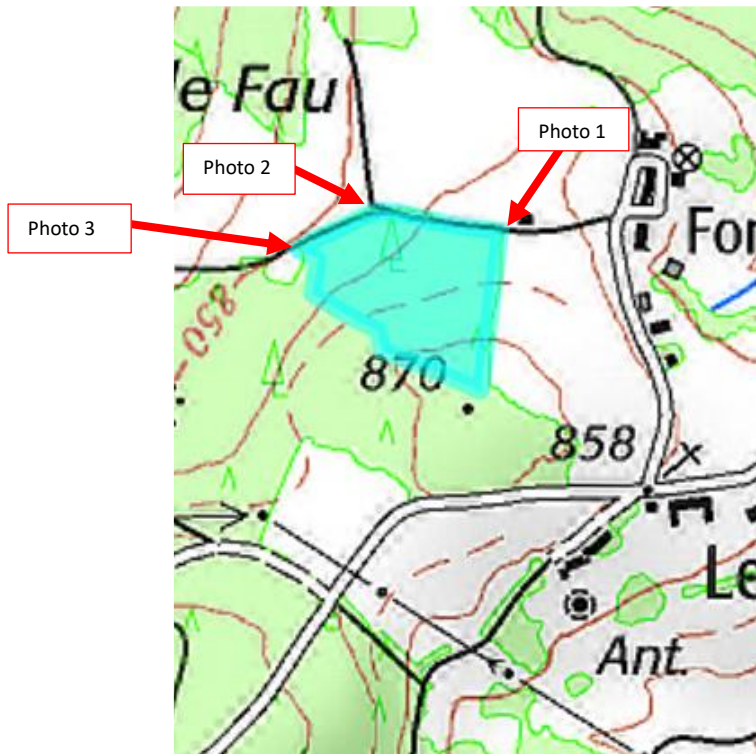

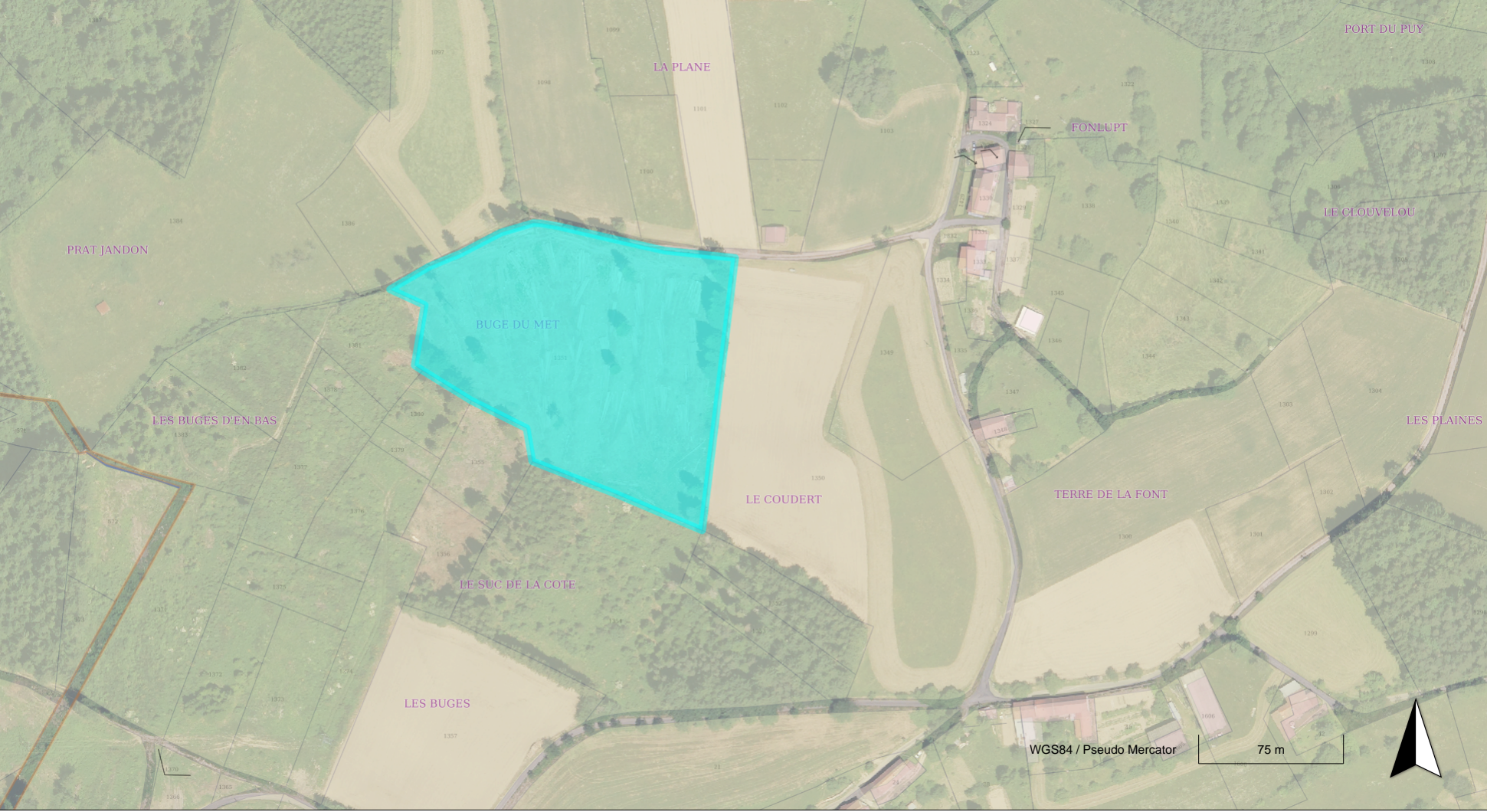

Photo 1



Parcelle D 1351 de M. Beysserias		Bertignat		
 <b>AMBERT LIVRADOIS FOREZ</b>	Ambert Livradois Forez Communauté de Communes 15 rue du 11 novembre 63600 AMBERT Tél. : 04.73.72.71.40 Mail : accueil@ambertlivradoisforez.fr	Echelle	Classe de précision	Date
		1 / 3000		26/07/2019





**Légende :**

**Communes**

 Commune

**Bâtiments**

 Bâtiment dur

 Bâtiment léger

**Parcelles**

 Parcelle

Parcelle D 1351 de M. BESSEYRIAS

Bertignat



Ambert Livradois Forez Communauté de Communes  
15 rue du 11 novembre  
63600 AMBERT  
Tél. : 04.73.72.71.40  
Mail : accueil@ambertlivradoisforez.fr

Echelle

Classe de précision

Date

1 / 18000

10/07/2019

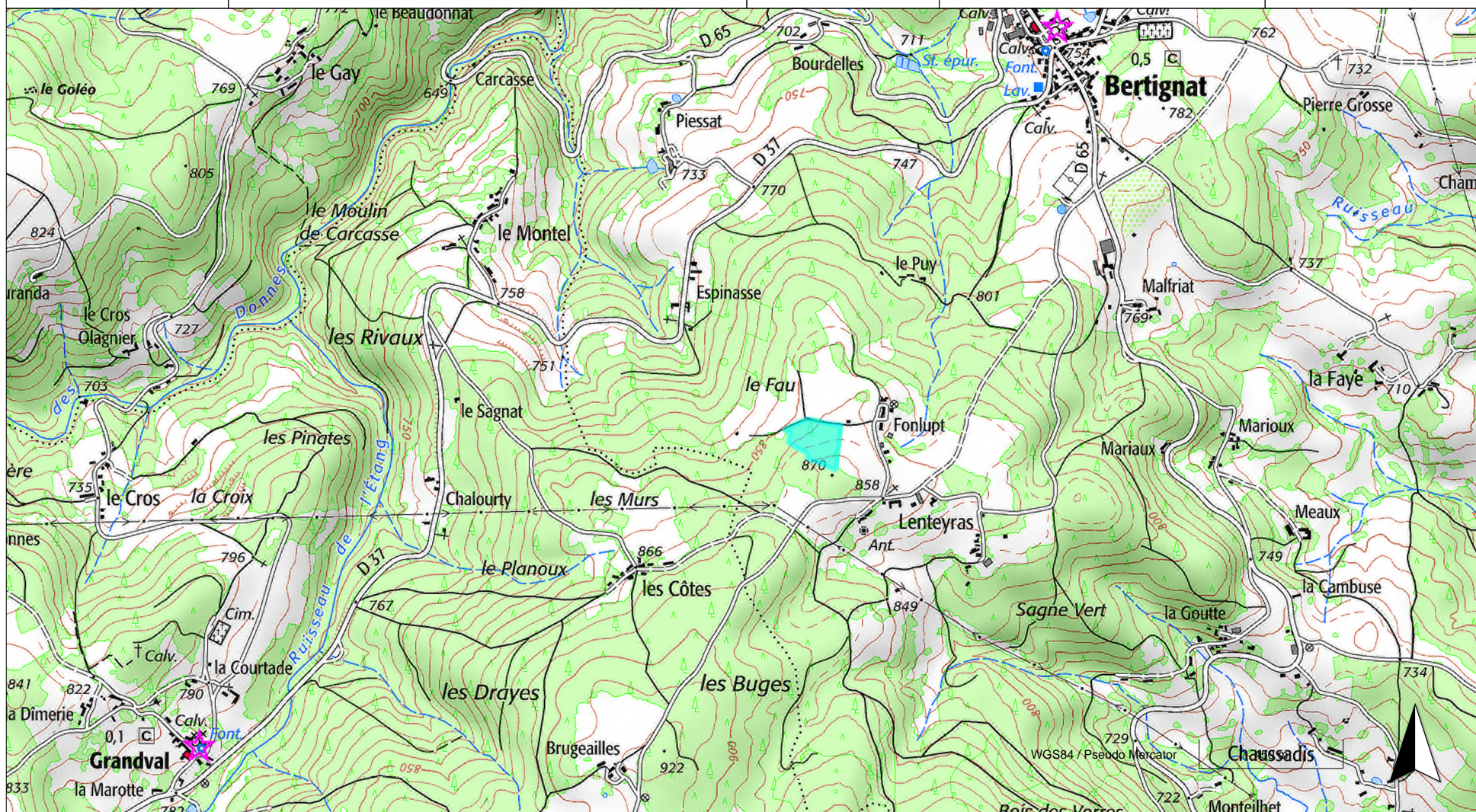

Parcelle D 1351 de M. Beysserias		Bertignat		
 <b>AMBERT LIVRADOIS FOREZ</b>	Ambert Livradois Forez Communauté de Communes 15 rue du 11 novembre 63600 AMBERT Tél. : 04.73.72.71.40 Mail : accueil@ambertlivradoisforez.fr	Echelle	Classe de précision	Date
		1 / 3000		26/07/2019

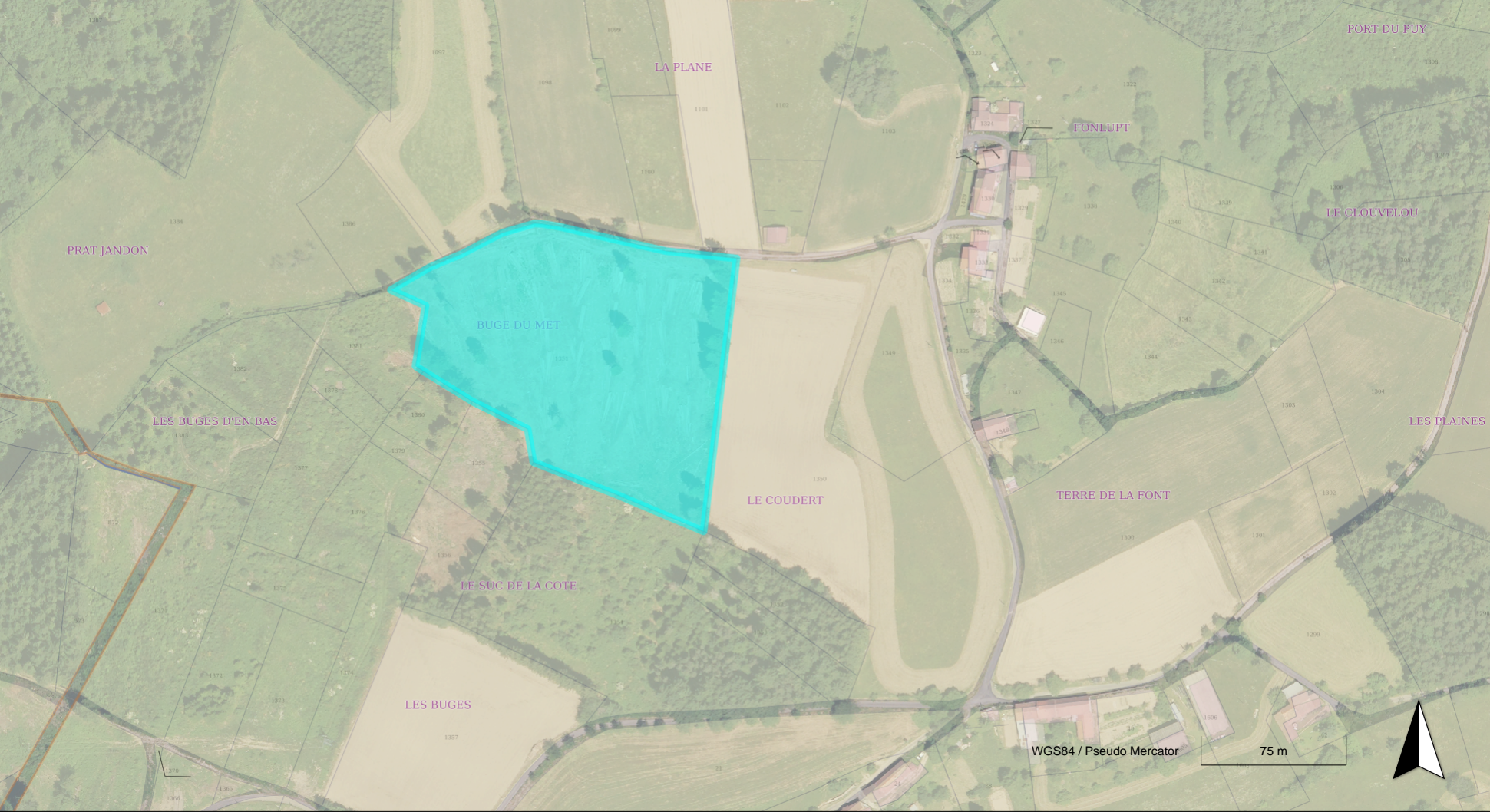



**Légende :**

**Communes**

 Commune

**Bâtiments**

 Bâtiment dur

 Bâtiment léger

**Parcelles**

 Parcelle

Parcelle D 1351 de M. BESSEYRIAS

Bertignat



Ambert Livradois Forez Communauté de Communes  
15 rue du 11 novembre  
63600 AMBERT  
Tél. : 04.73.72.71.40  
Mail : accueil@ambertlivradoisforez.fr

Echelle

Classe de précision

Date

1 / 18000

10/07/2019

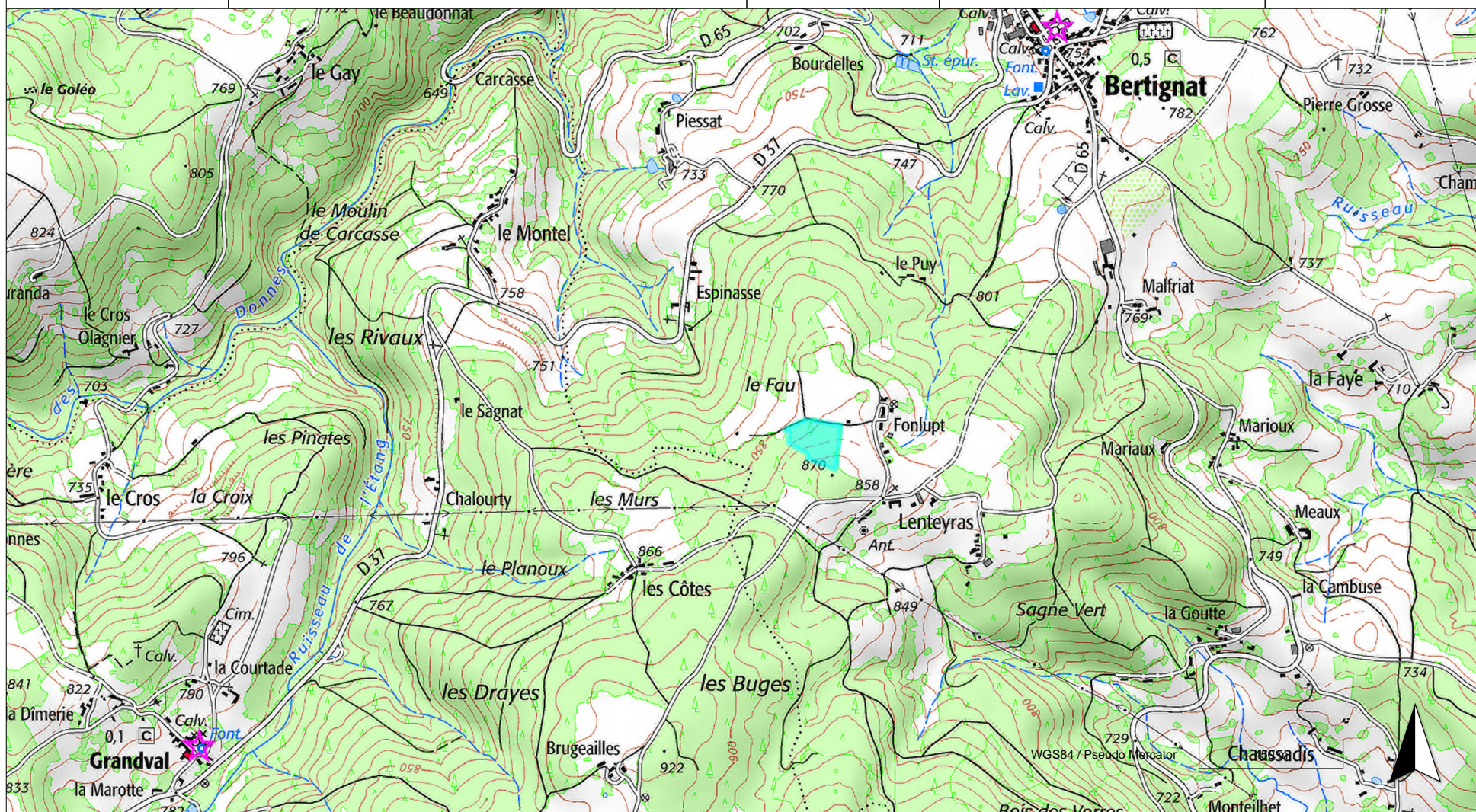

**Photo 2**



**Photo 3**

