

# ANNEXE 2 - Plan de situation

Commune : CHAMPAGNE (Ardèche)

Date d'édition : 06/05/2019

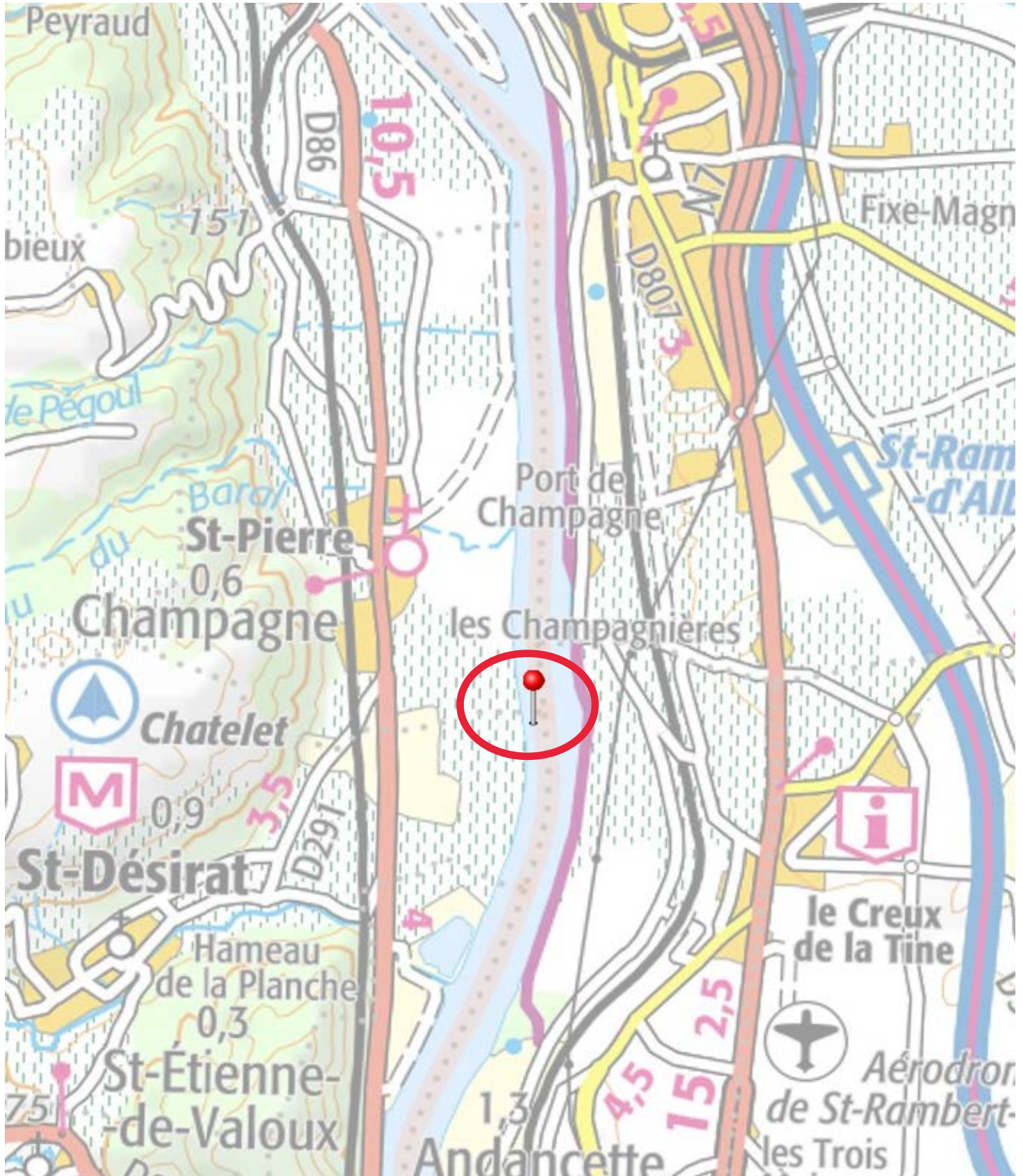

## ANNEXE 3 - Photos

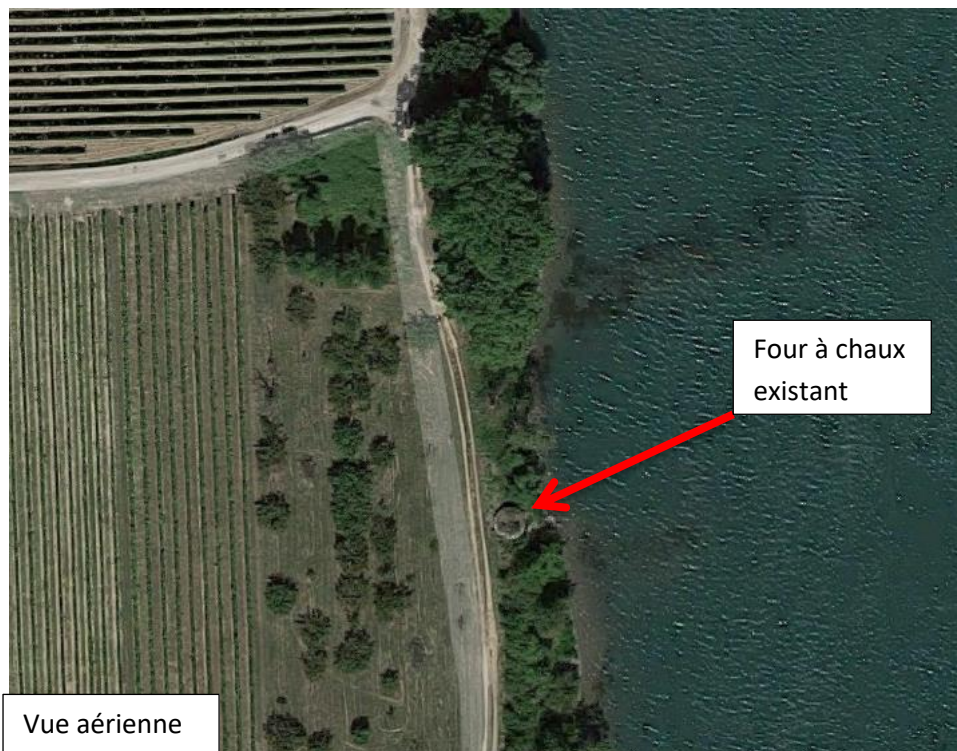

Commune de SAINT-DESIRAT

Aménagement de l'accès  
au four à chaux

**PROJET**

Modifications :

27 Fév. 2019	PLAN TOPOGRAPHIQUE	TOP
4 Avril 2019	PLAN PROJET	TOP
6 Mai 2019	MODIF COUPE ET AJOUT PHOTO	APS
27 Mai 2019	AJOUT CARACTERISTIQUES DES ENROCHEMENTS ET ACCES BATEAU	APS

DEPARTEMENT DE L'ARDECHE

Commune de  
SAINT-DESIRAT

Section AD n°409  
Lieu-dit : "Ecolange"

Echelle : 1/100

Dossier : 18-11092 Document réalisé par  
Fichier : 11092-APS3 Julien MOUNARD

Date du levé topographique : 27-02-2019  
Précision du levé : 1/100  
Système de coordonnées RGF93CC45  
Le nivellement est rattaché au NGF  
par système GPS (Téria)



Géomètres Experts  
Urbanisme - Bureau d'études vrd  
32, avenue Daniel MERCIER 07100 ANNONAY  
☎ 04 75 33 04 10 📠 04 75 67 64 92  
email : julien.geometre@wanadoo.fr



TOP BOR ALI DIV PRO APR LOT EXE IMP REC

Barrière

Béton

AD 89

Four à restaurer

belvédère

Banc

LE RHONE

Enrochement  
(Roches granitiques 0,80x0,80)

Accès bateau au rhône  
25%  
3,00

AD 409

Enrochement  
(Roche granitique 0,60x0,60)

