

Carte de situation au 1/25000ème

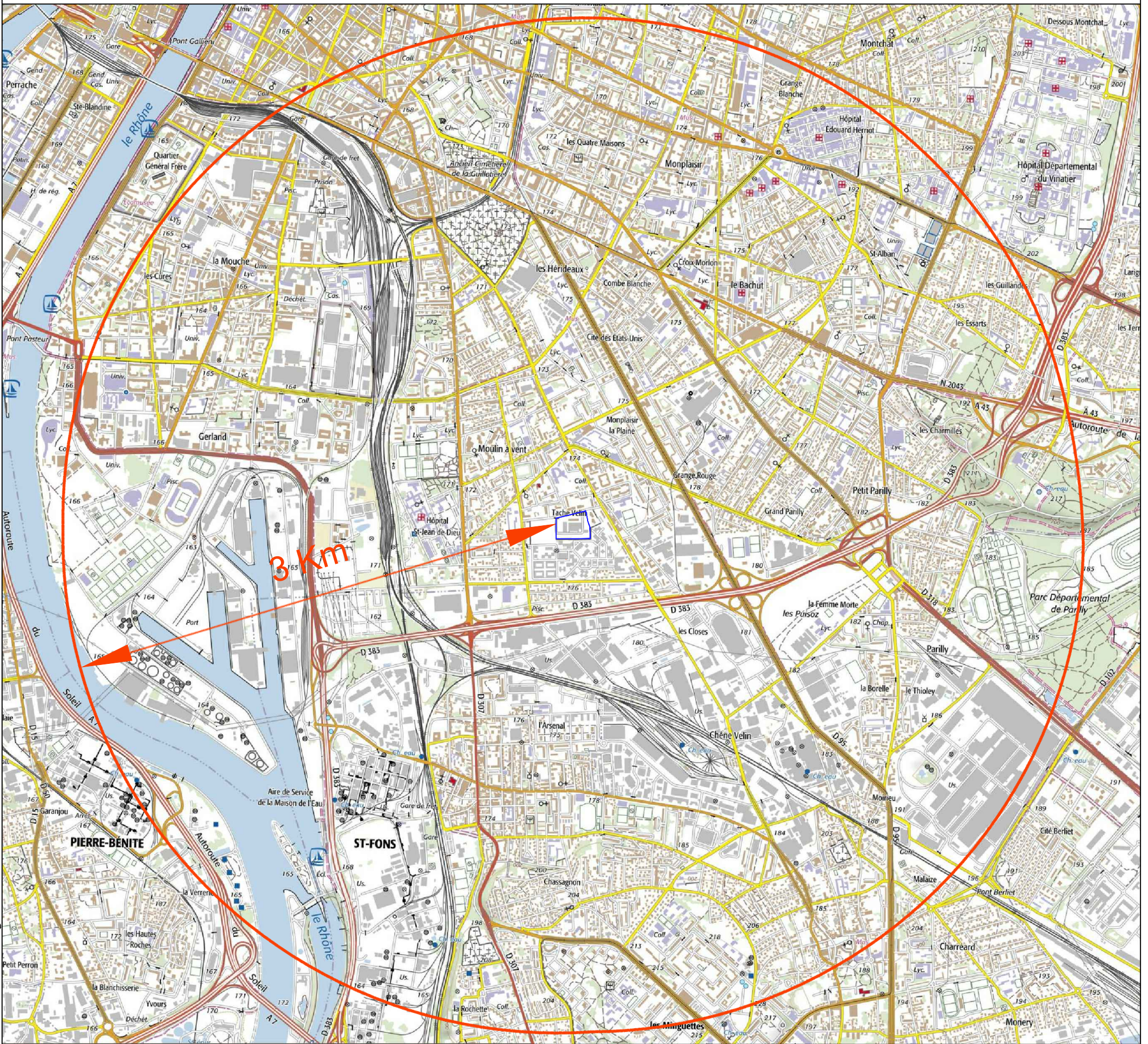

Légende:  Rayon d'affichage de 3km

 Limite Parcelle

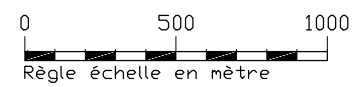

Nom du plan DWG: 3205-SFR VENISSIEUX-DAE-01 - Localisation-ICPE-180425.dwg

MAITRE D'OUVRAGE

SFR VENISSIEUX VENISSIEUX ICPE CARTE DE SITUATION
--

PHASE:	DAE
PLAN:	01
INDICE:	0

DATE:	25/04/2018
ECHELLE:	1/25 000
FOLIO:	--/--

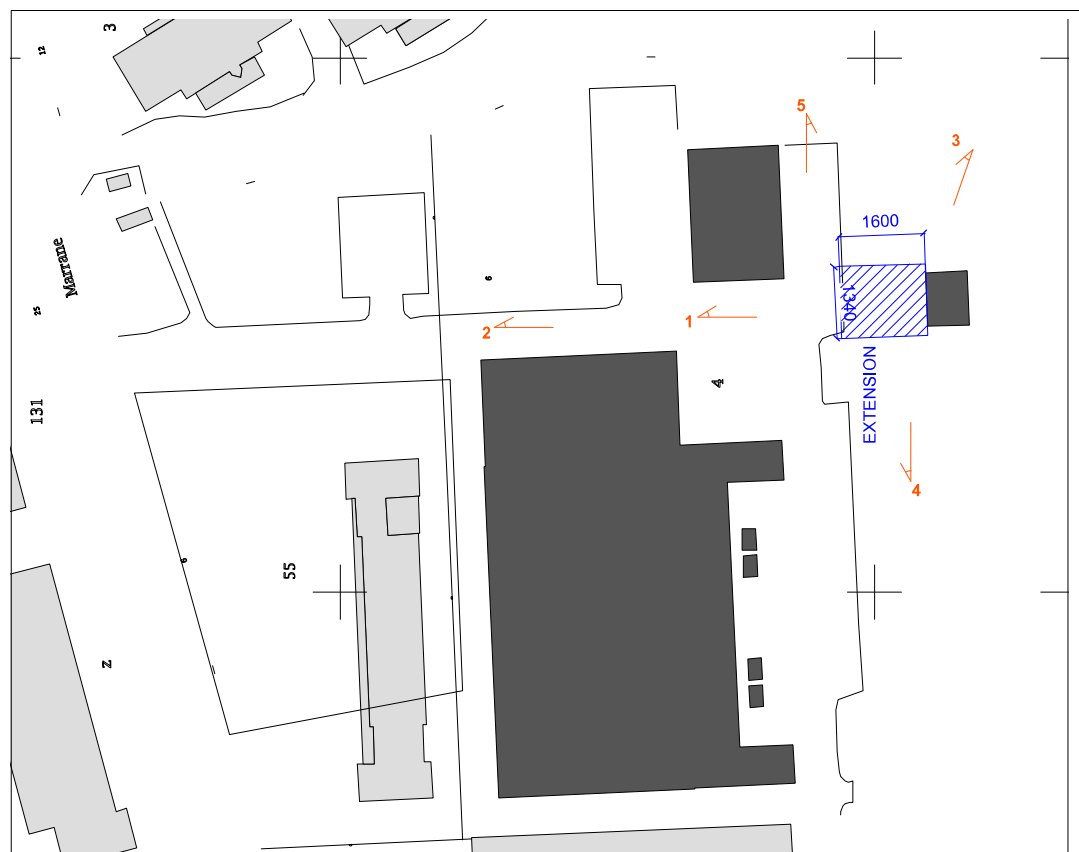

PLAN DE REPERAGE - ECHELLE : 1/1000 ème

axium
 INGENIEUR ARCHITECTE
 Village des Voiles 2
 1, rue de l'Union
 59520 MARQUETTE LEZ LILLE

BARBARA CONSTANTIN
 ARCHITECTE DPLG
 N° D'ORDRE RÉGIONAL 044549
 6 PLACE ÉMILE LANDRIN 75020
 +33 6 74 63 91 95 +33 1 47 97 98 10
 bconstantin.arch@gmail.com

PERMIS DE CONSTRUIRE

EXTENSION DU BÂTIMENT DES GROUPES ELECTROGÈNES

8, rue georges Marrane
 69200 VENISSIEUX

PHOTOGRAPHIES ACTUELLES & REPERAGES

Maître d'ouvrage : SFR

Date: JUILLET 2017

PAGES 7/8

PC 07

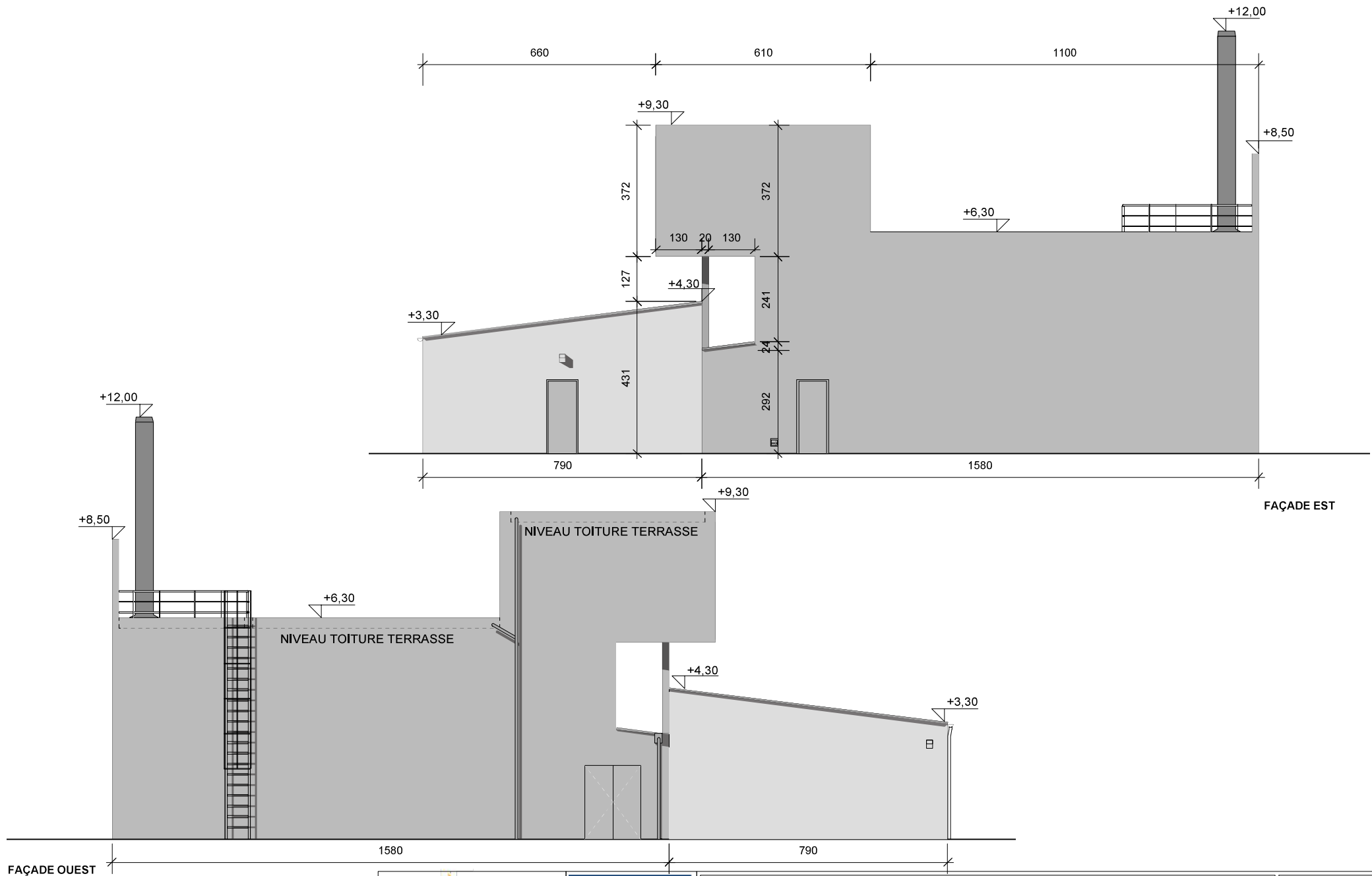

axium
 Village des Voiles 2
 1, rue de l'Union
 59520 MARQUETTE LEZ LILLE

BARBARA CONSTANTIN
ARCHITECTE DPLG
 N° D'ORDRE RÉGIONAL 044549
 6 PLACE ÉMILE LANDRIN 75020
 +33 6 74 63 91 95 +33 1 47 97 98 10
 bconstantin.archi@gmail.com

PERMIS DE CONSTRUIRE

EXTENSION DU BÂTIMENT DES GROUPES ELECTROGÈNES

8, rue georges Marrane
 69200 VENISSIEUX

PLANS DES FAÇADES PROJÉTÉES

Maître d'ouvrage : SFR

Date: JUILLET 2017

PAGES 3/8

PC 03

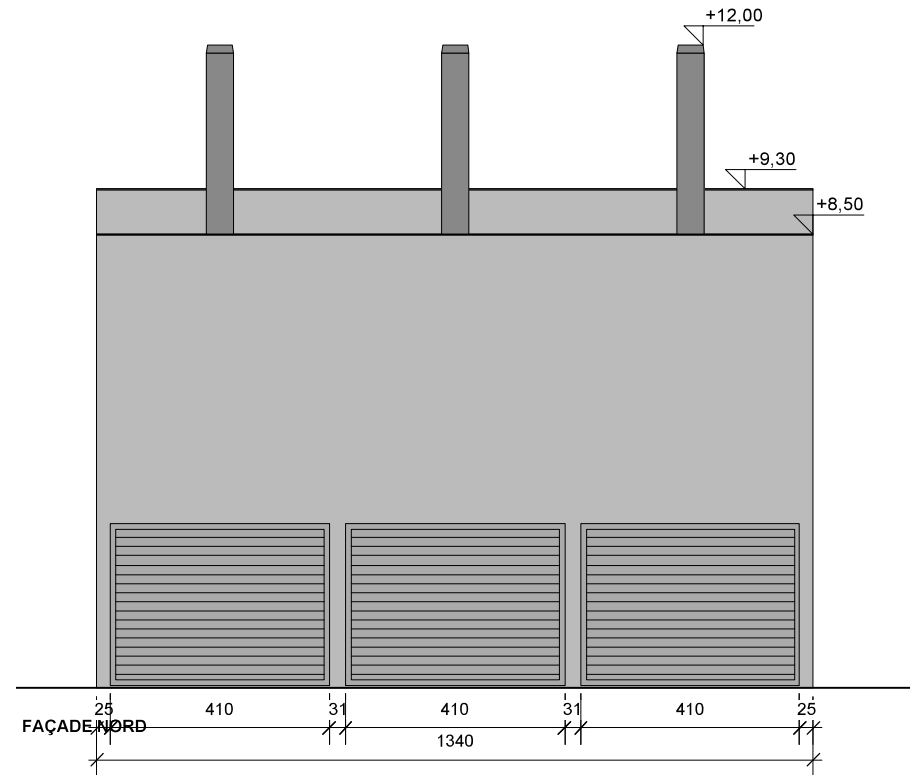
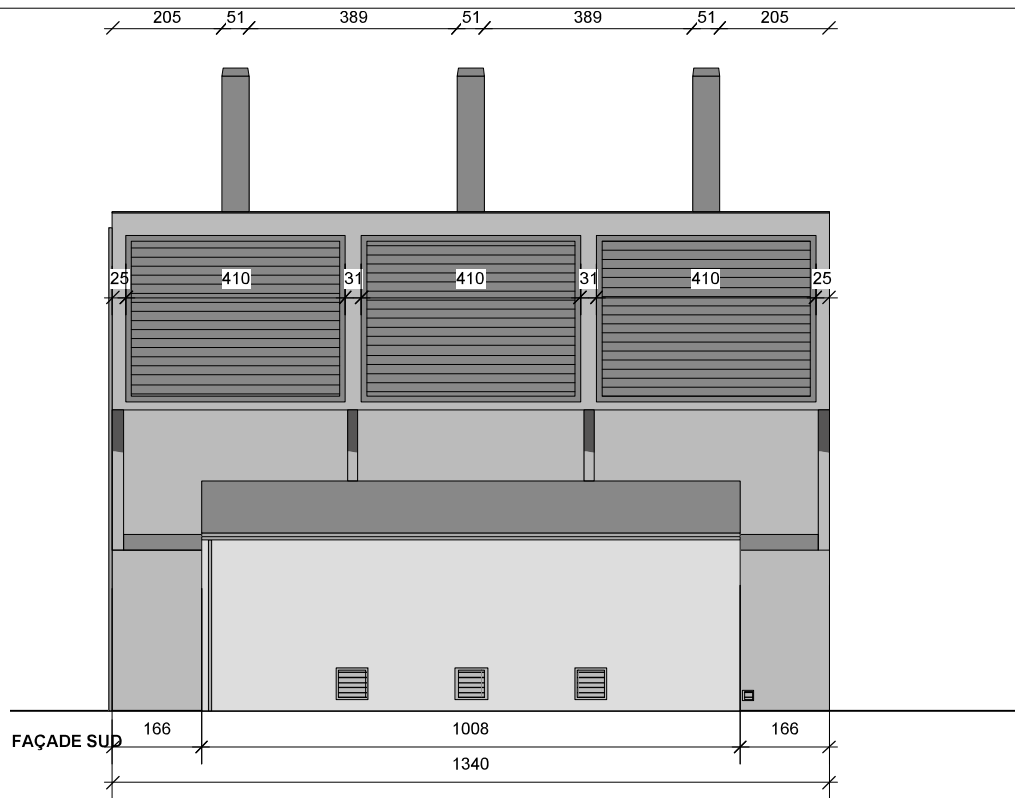

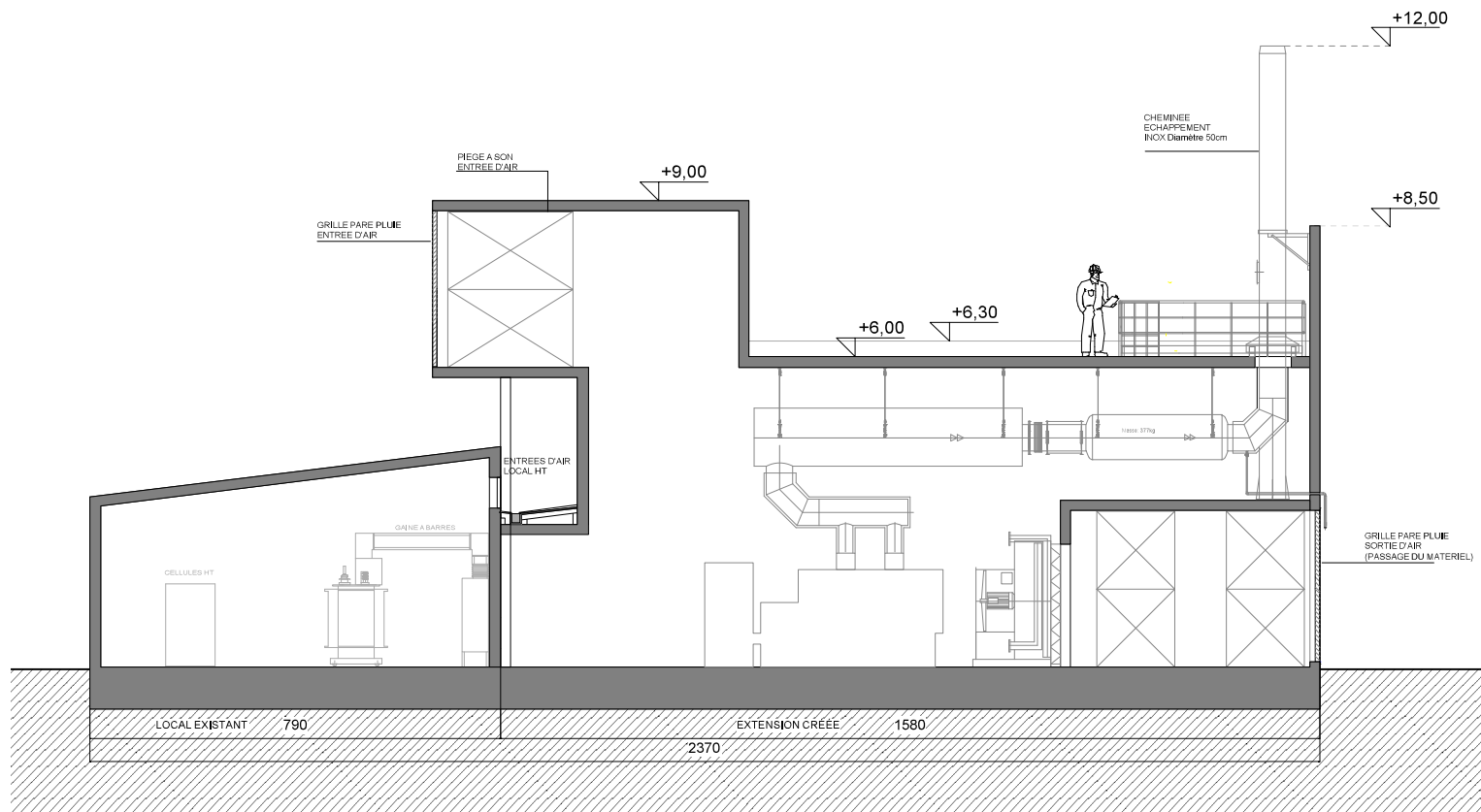

COUPE SUR BÂTIMENT ETAT PROJETÉ - ECHELLE :1/100 ÈME

axium
 Village des Voiles 2
 1, rue de l'Union
 59520 MARQUETTE LEZ LILLE

BARBARA CONSTANTIN
ARCHITECTE DPLG
 N° D' ORDRE RÉGIONAL 044549
 6 PLACE ÉMILE LANDRIN 75020
 +33 6 74 63 91 95 +33 1 47 97 98 10
 bconstantin.archi@gmail.com

PERMIS DE CONSTRUIRE

EXTENSION DU BÂTIMENT DES GROUPES ELECTROGÈNES

8, rue georges Marrane
 69200 VENISSIEUX

COUPE ÉTAT PROJETÉ

Maître d'ouvrage : SFR

Date: JUILLET 2017

PAGES 5/8

PC 05

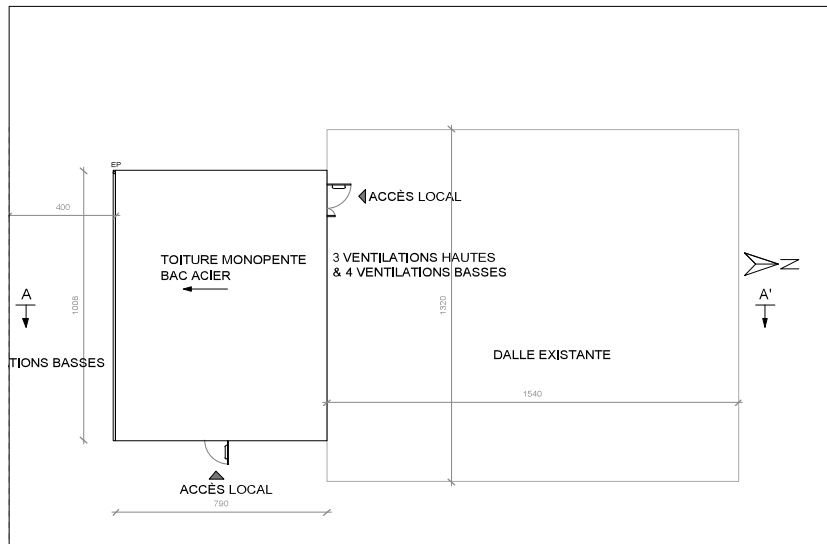

PLAN DES TOITURES ACTUELLES - ÉCHELLE : 1/200 ÈME

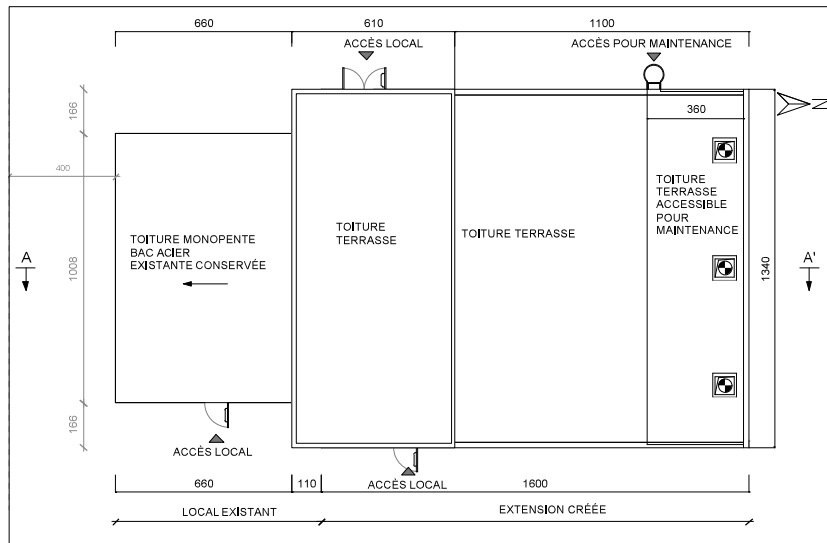

PLAN DES TOITURES PROJÉTÉES - ÉCHELLE : 1/200ÈME

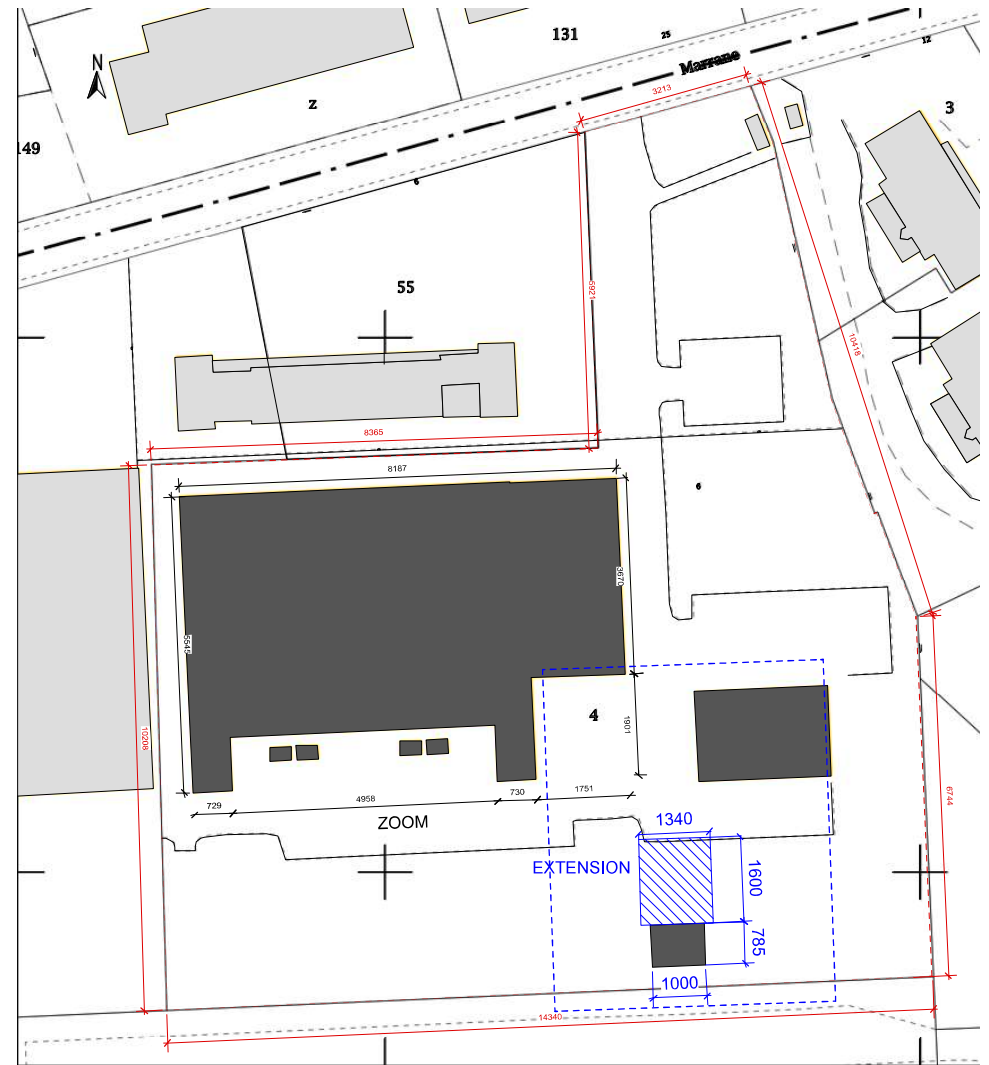

PLAN DES TOITURES - ECHELLE : 1/1000 ème



BARBARA CONSTANTIN
ARCHITECTE DPLG
 N° D'ORDRE RÉGIONAL 044549
 6 PLACE ÉMILE LANDRIN 75020
 +33 6 74 63 91 95 +33 1 47 97 98 10
 bconstantin.arch@gmail.com





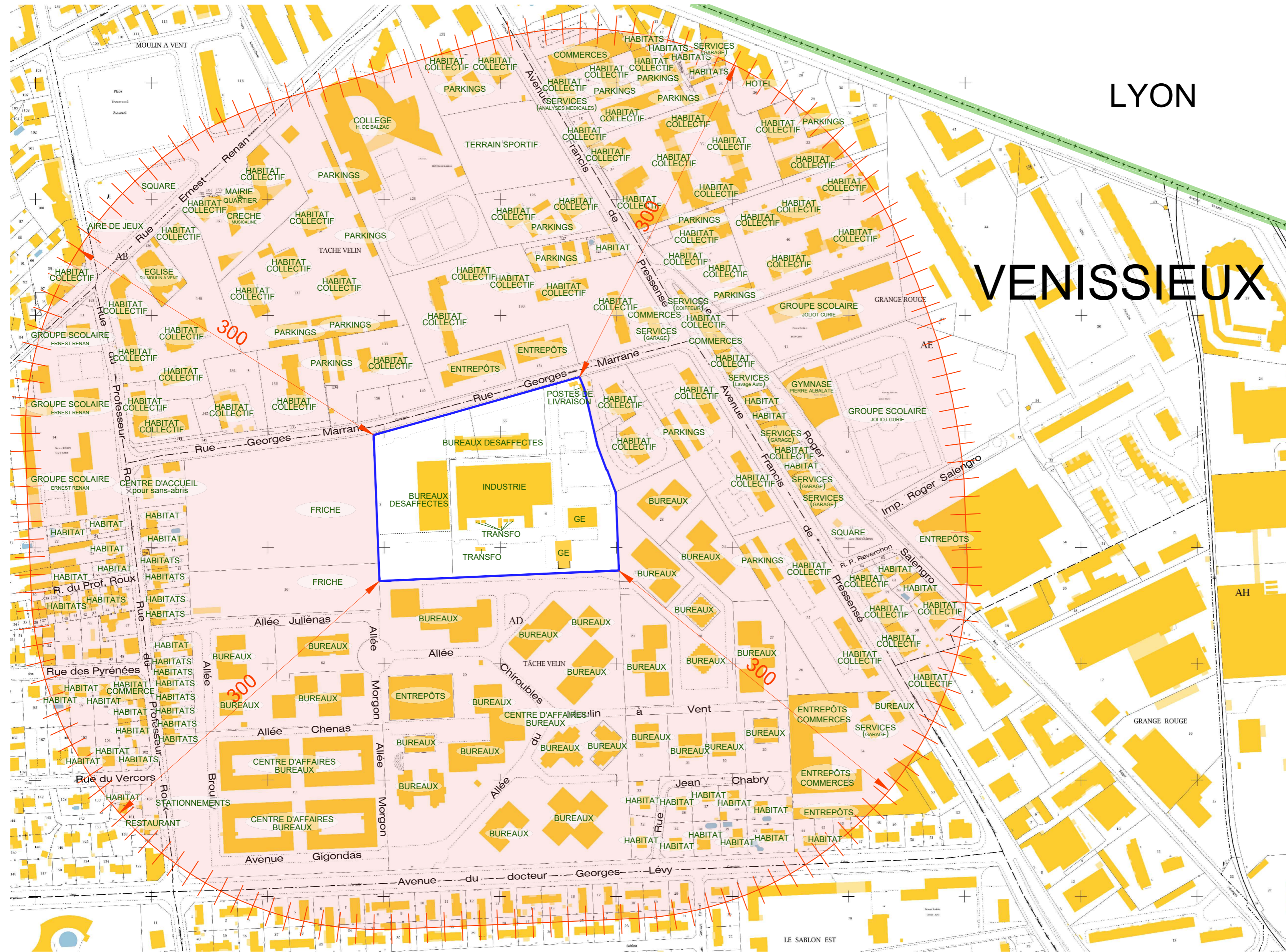

PERMIS DE CONSTRUIRE	EXTENSION DU BÂTIMENT DES GROUPES ELECTROGÈNES	Date: JUILLET 2017
8, rue georges Marrane 69200 VENISSIEUX	PLANS DES TOITURES	PAGES 6/8
Maître d'ouvrage : SFR		PC 05

LYON

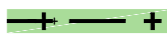
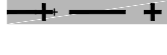
VENISSIEUX



LEGENDE :

-  Limite Rayon 300m
-  Limite Commune de Venissieux
-  Limite Communes
-  Chemin de fer
-  Limite Sections cadastrales
-  Limite Parcelle
-  Bâtiment dur
-  Bâtiment léger

ECH:1/2 500
Règle échelle en mètre



MAITRE D'OUVRAGE



SFR VENISSIEUX
ICPE
PLAN DE SITUATION

PHASE: DAE
PLAN: 02
INDICE: 0

DATE: 25/04/2018
ECHELLE: 1/2500
FOLIO: --/--

Légende

● Site SFR Vénissieux

■ Zone Natura 2000

■ Pelouses, milieux alluviaux et aquatiques de l'île de Miribel-Jonage
FR8201785

1

