

**DEMANDE D'EXAMEN AU CAS PAR CAS PREALABLE A LA
REALISATION EVENTUELLE D'UNE EVOLUTION ENVIRONNEMENTALE**

PROJET

**extension d'un camping de 6 emplacements en camping de
25 places et construction d'une piscine**

TERRAIN

Les Remonds
03260 SAINT FELIX

MAITRE D'OUVRAGE

M A. KRAMER et Mme A. WESTERINK
Les Remonds
03260 SAINT FELIX

MAITRE D'OEUVRE

EURL bAdA - architecte
siège social: 6, place du Vallat - 43450 Blesle
107, rue des roses - 43450 Espalem
06 83 55 84 33 - inof@ba-da.eu



<u>INDICE</u>	<u>DATE</u>	<u>MODIFICATIONS</u>
DCC	09/12/2019	original

2	plan de situation	échelle 1/5000
3	2 photos	échelle 1/500
4	plan de composition	échelle 1/500

Département : ALLIER
 Commune : SAINT-FELIX

Section : ZB
 Feuille : 000 ZB 01

Échelle d'origine : 1/2000
 Échelle d'édition : 1/5000

Date d'édition : 09/12/2019
 (fuseau horaire de Paris)

Coordonnées en projection : RGF93CC46
 ©2017 Ministère de l'Action et des Comptes publics

DIRECTION GÉNÉRALE DES FINANCES PUBLIQUES

EXTRAIT DU PLAN CADASTRAL

PLAN DE SITUATION

échelle 1/5000

Le plan visualisé sur cet extrait est géré par le centre des impôts foncier suivant :
 Centre Départemental des Impôts Foncier
 8, rue du Bief BP 92 03307
 03307 CUSSET CEDEX
 tél. 04 70 30 85 09 -fax
 cdif.vichy@dgfip.finances.gouv.fr

Cet extrait de plan vous est délivré par :

cadastre.gouv.fr

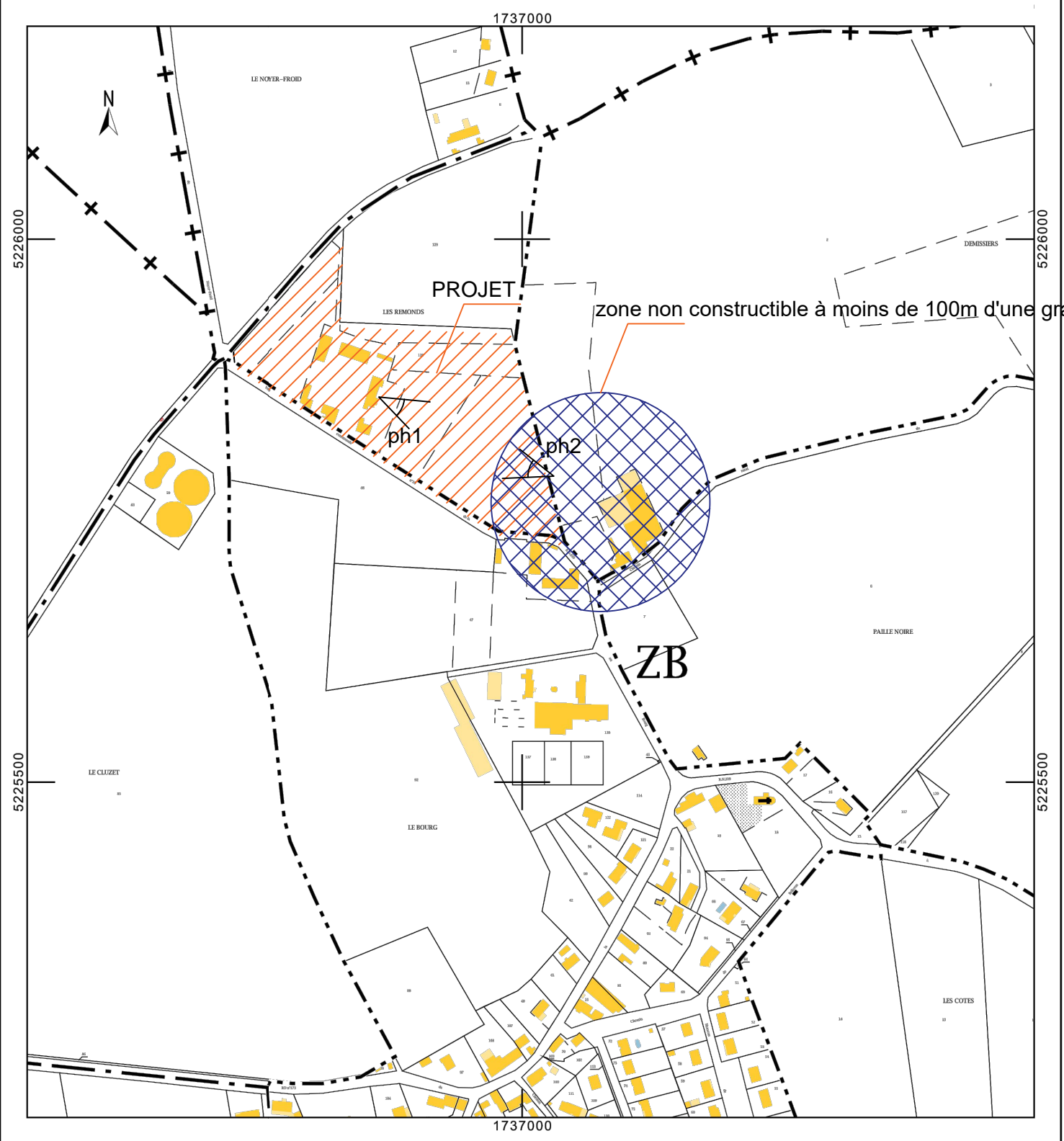

PHOTO 1



6 emplacements campingscars

Zone emplacements camping

Zone emplacements camping

PHOTO 1

PA 4 PLAN DE COMPOSITION **PA 18 PLAN DE MASSE** échelle 1/500

- parcelle cadastrale
- nouveau assainissement
- emplacements places de camping existante
- gravier stabilisé
- terre compacté
- dalles à engazonner
- dalles en pvc
- espace verte
- eau
- zone non constructible moins de 100m de l'étable
- point éclairage
- borne électricité
- point d'eau
- extincteur
- signalétique
- sirène sonore
- bloc autonome issue de secours
- flash lumineux

PA 20 COUPE DU TERRAIN DETAIL A: COUPE PISCINE échelle 1/100

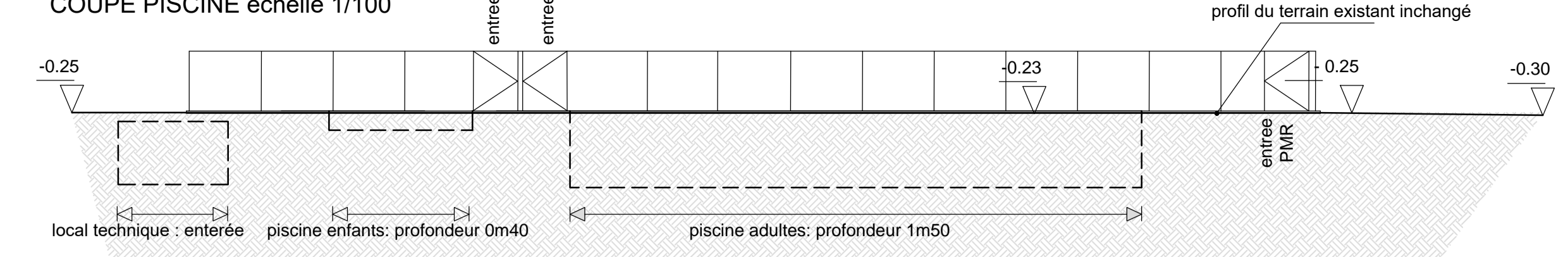

PA 13 ENGAGEMENT EXPLOITANT

Nous, Mme. Westerlink et M. Kramer représentant du camping, nous nous engageons sur le mode de gestion du terrain comme demander dans la demande d'aménagement. La période d'exploitation sera avril, mai, juin, juillet, août, septembre.

11/11/2019

DETAIL D: VISIOPHONE

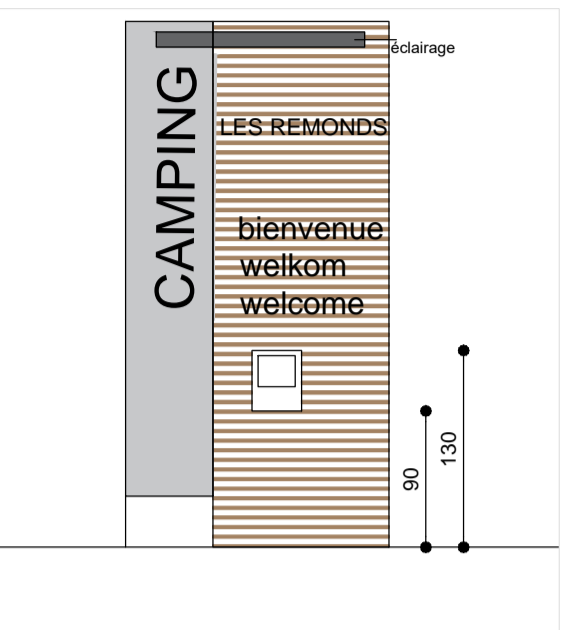

DEMANDE PERMIS D'AMENAGEMENT POUR extension d'un camping de 6 emplacements en camping de 25 places et construction d'une piscine

TERRAIN
Les Remonds
03260 SAINT FELIX

MAITRE D'OUVRAGE
M. A. KRAMER et Mme A. WESTERINK
Les Remonds
03260 SAINT FELIX

MAITRE D'OEUVRE
EURL bAdA - architecte
siège social: 6, place du Vallat - 43450 Blesle
107, rue des roses - 43450 Espalem
06 83 55 84 33 - inof@ba-da.eu



INDICE	DATE	MODIFICATIONS
DPA	11/11/2019	original

PA 1	plan de situation	échelle 1/3500
PA 4	plan de composition	échelle 1/500
PA 13	engagement exploitant	
PA 18	plan de masse	échelle 1/500
PA 19	plan du projet	échelle 1/100
PA 20	coupe du terrain	échelle 1/100

PA 19 PLAN DU PROJET pour info

DETAIL C:
SANITAIRE CAMPING INCHANGE 1/100

AMENAGEMENT INTERIEURE DE L'ECURIE - ORANGERIE EXISTANTE
ASPECT EXTERIEURE DU BATIMENT RESTE INCHANGE



PA 19 PLAN DU PROJET

DETAIL B:
PLAN TENTE SAFARI PMR 1/100

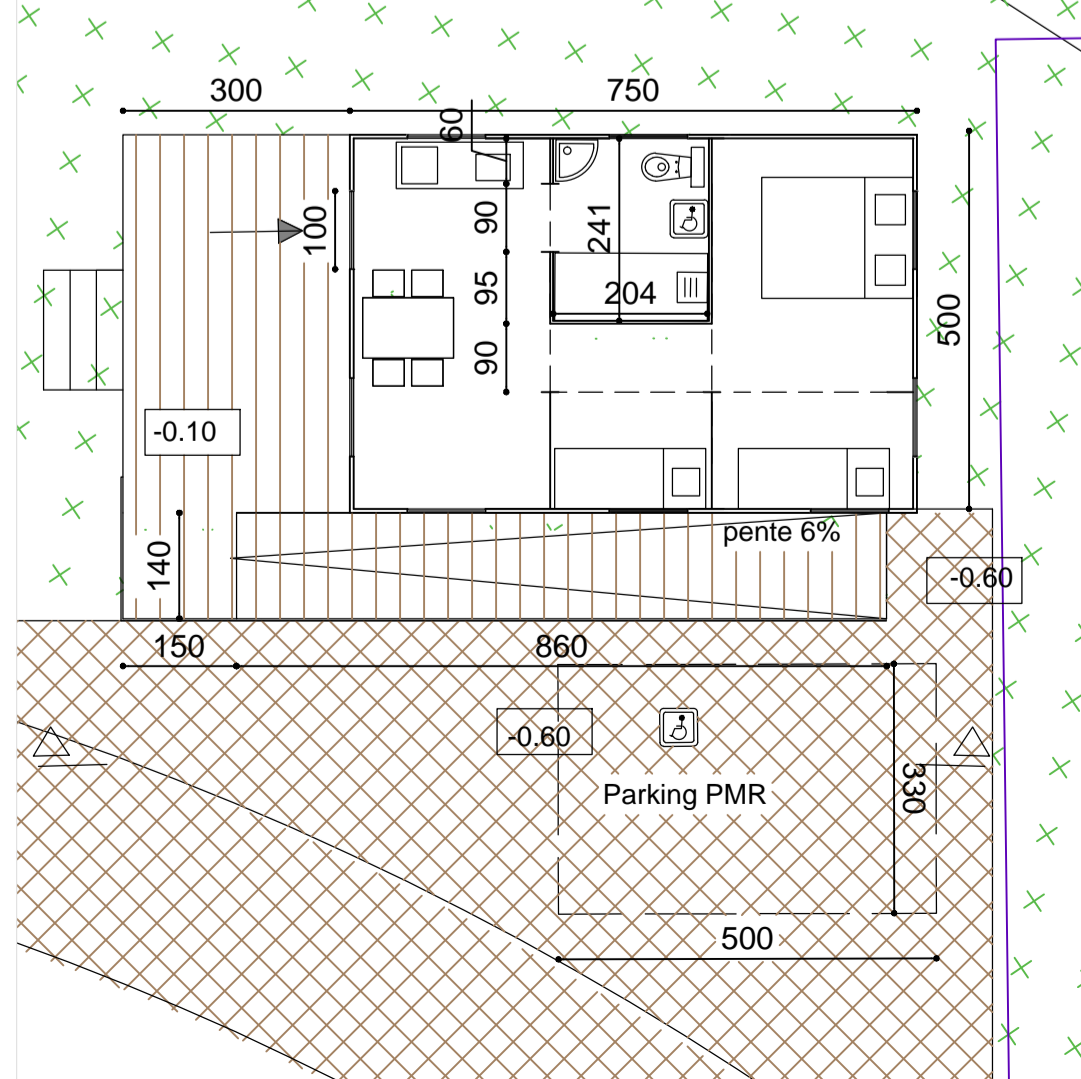

PA 20 COUPE DU TERRAIN

DETAIL B:
COUPE TENTE SAFARI PMR 1/100

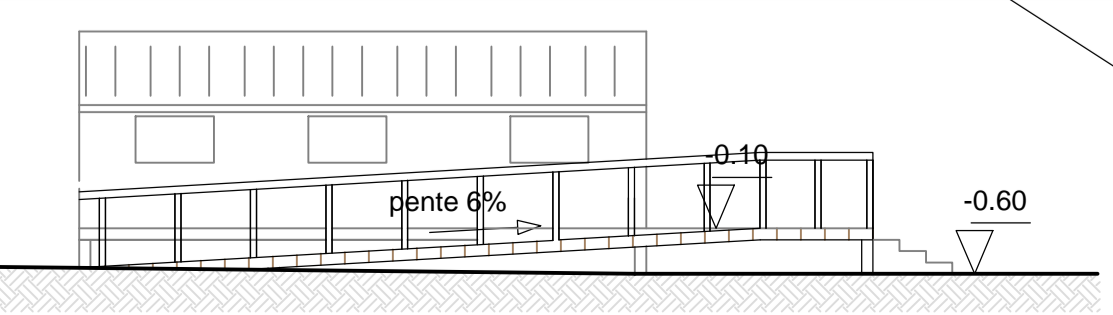

PA 19- PLAN DU PROJET- DETAIL A:
PLAN PISCINE échelle 1/100

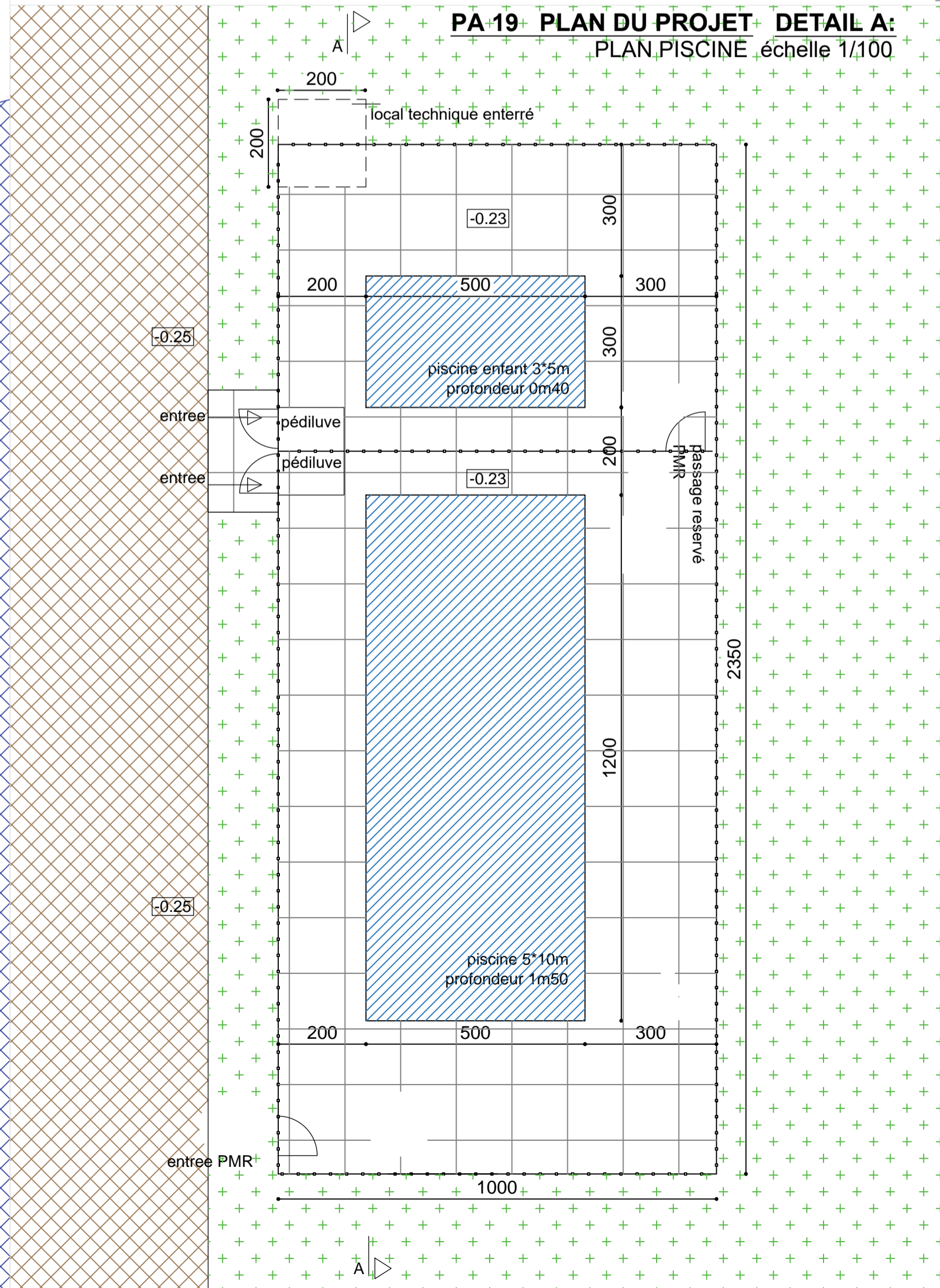

pièce 7 PLAN DE MASSE
échelle 1/500

- parcelle cadastrale
- nouveau assainissement
- emplacements places de camping existante
- gravier stabilisé
- terre compacté
- dalles à engazonner
- dalles en pvc
- espace verte
- eau
- zone non constructible moins de 100m de l'étable
- point éclairage
- borne électricité
- point d'eau
- extincteur
- signalitique
- sirene sonore
- bloc autonome issue de secours
- flash lumineux

pièce 8 COUPE DU TERRAIN DETAIL A:
COUPE PISCINE échelle 1/100

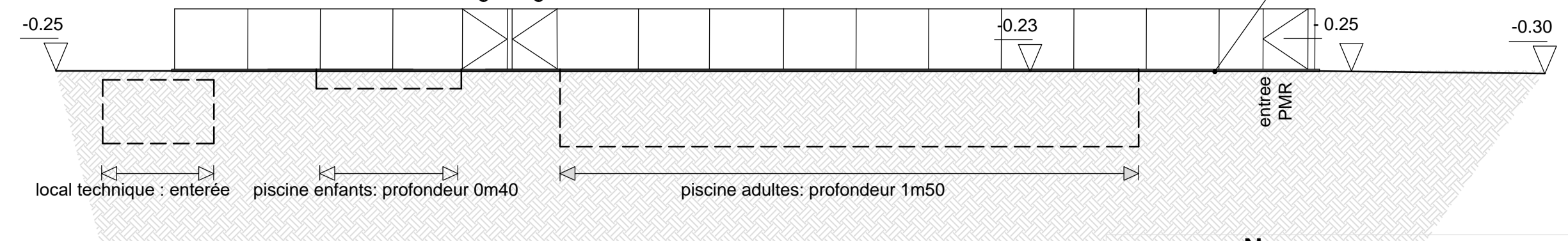

DEMANDE PERMIS D'AMENAGEMENT POUR
extension d'un camping de 6 emplacements en camping de 25 places et construction d'une piscine

TERRAIN
Les Remonds
03260 SAINT FELIX

MAITRE D'OUVRAGE
M. A. KRAMER et Mme A. WESTERINK
Les Remonds
03260 SAINT FELIX

MAITRE D'OEUVRE
EURL bAdA - architecte
siège social: 6, place du Vallat - 43450 Blesle
107, rue des roses - 43450 Espaleim
06 83 55 84 33 - inof@ba-da.eu



INDICE	DATE	MODIFICATIONS
DPA	11/11/2019	original

PA 51 dossier ACCESSIBILITE

pièce 2	plan de situation	échelle 1/3500
pièce 7	plan de masse	échelle 1/500
pièce 8	plans et coupes	échelle 1/100
pièce 9	plans bâtiment existant	échelle 1/100

pièce 2 PLAN DE SITUATION
échelle 1/3500

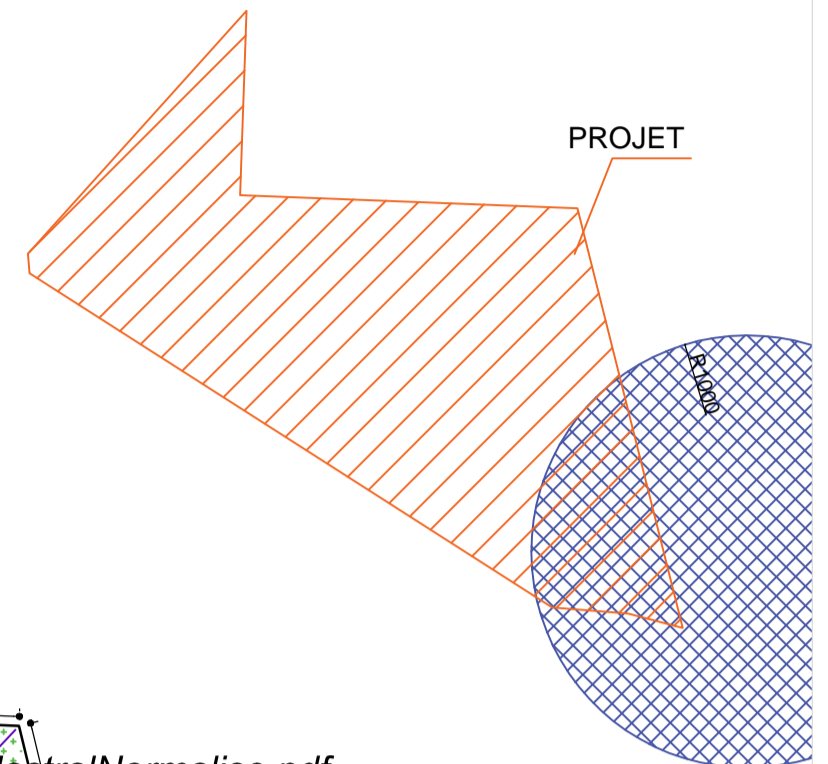

DETAIL D: VISIOPHONE

pièce 8 PLAN DU PROJET DETAIL A:
PLAN PISCINE échelle 1/100

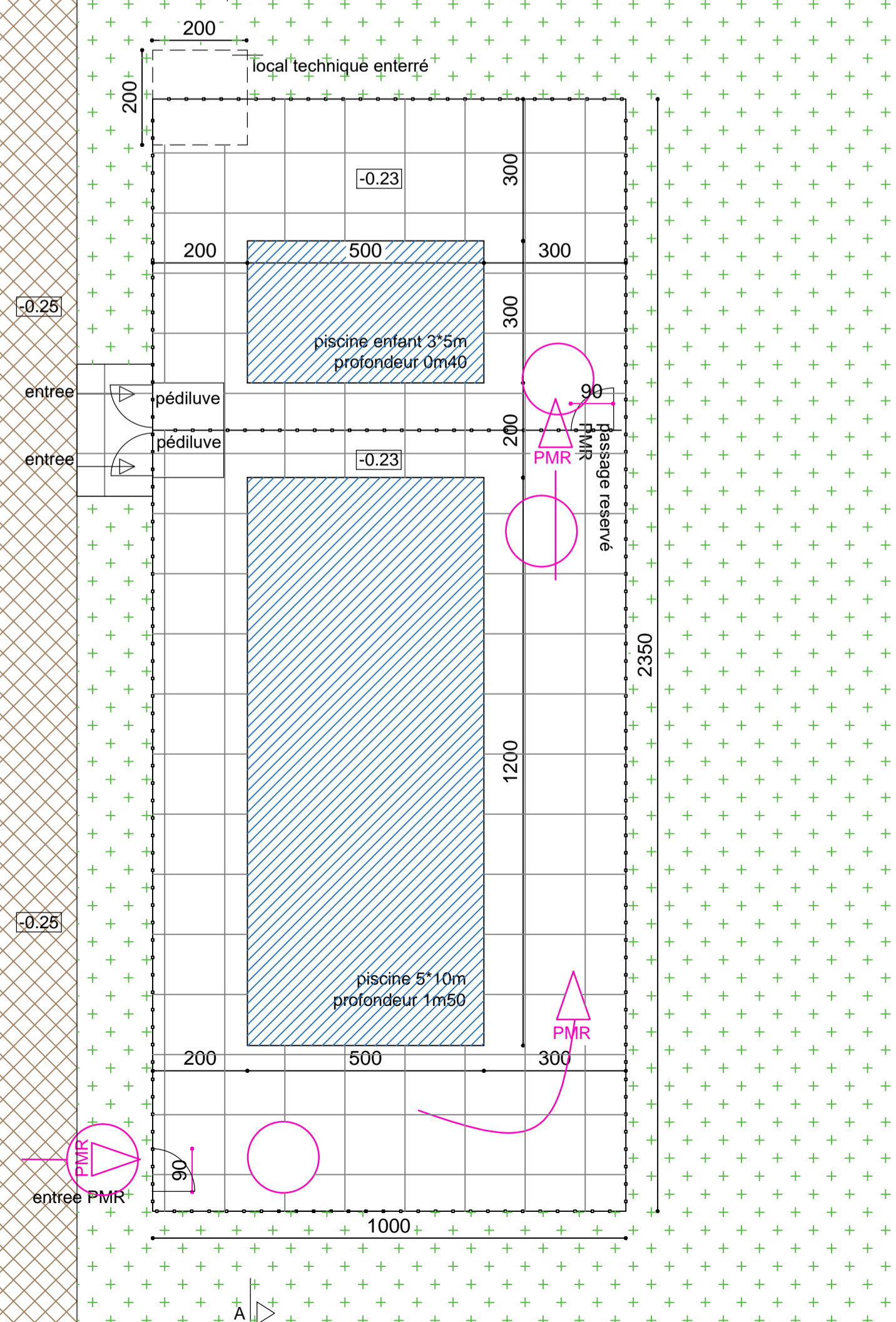

pièce 8 COUPE DU PROJET DETAIL B:
COUPE TENTE SAFARI échelle 1/100

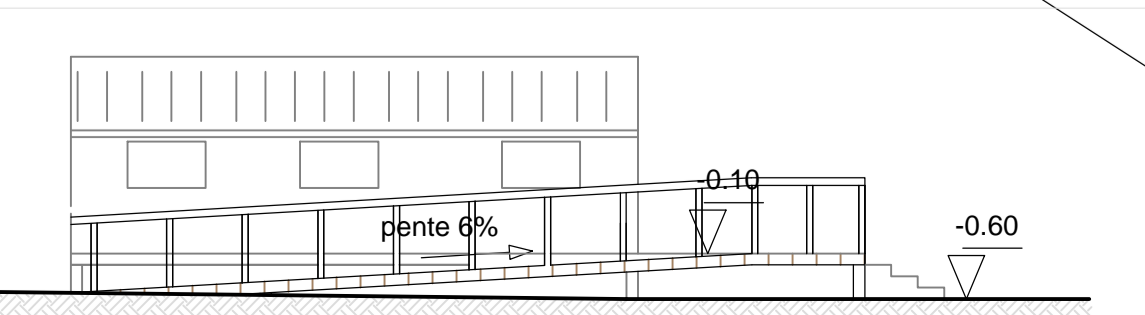

pièce 8 PLAN DU PROJET DETAIL B:
PLAN TENTE SAFARI PMR 1/100

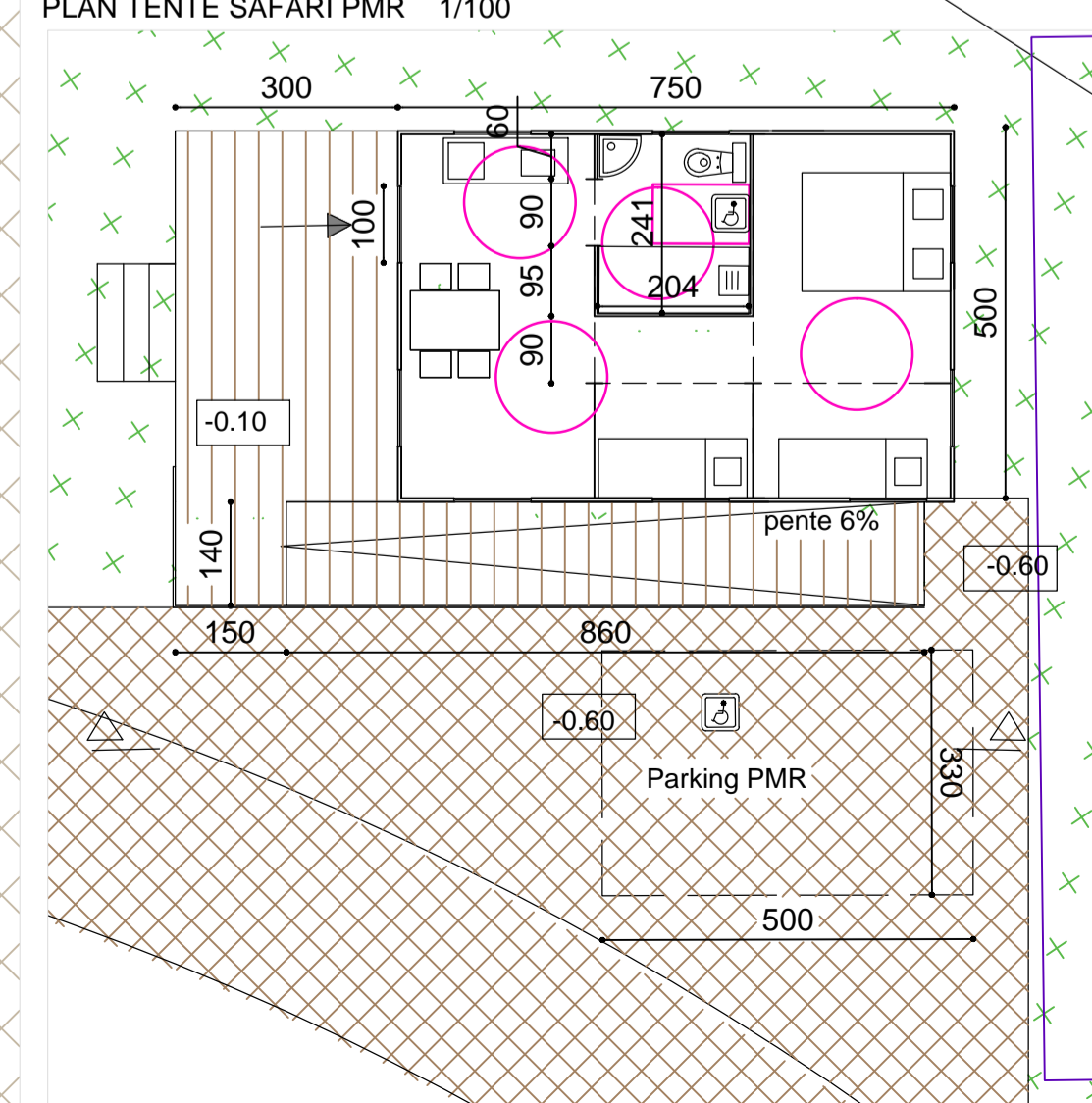

pour info
pièce 9 PLAN EXISTANT SANITAIRE INCHANGE DETAIL C:
SANITAIRE CAMPING INCHANGE 1/100

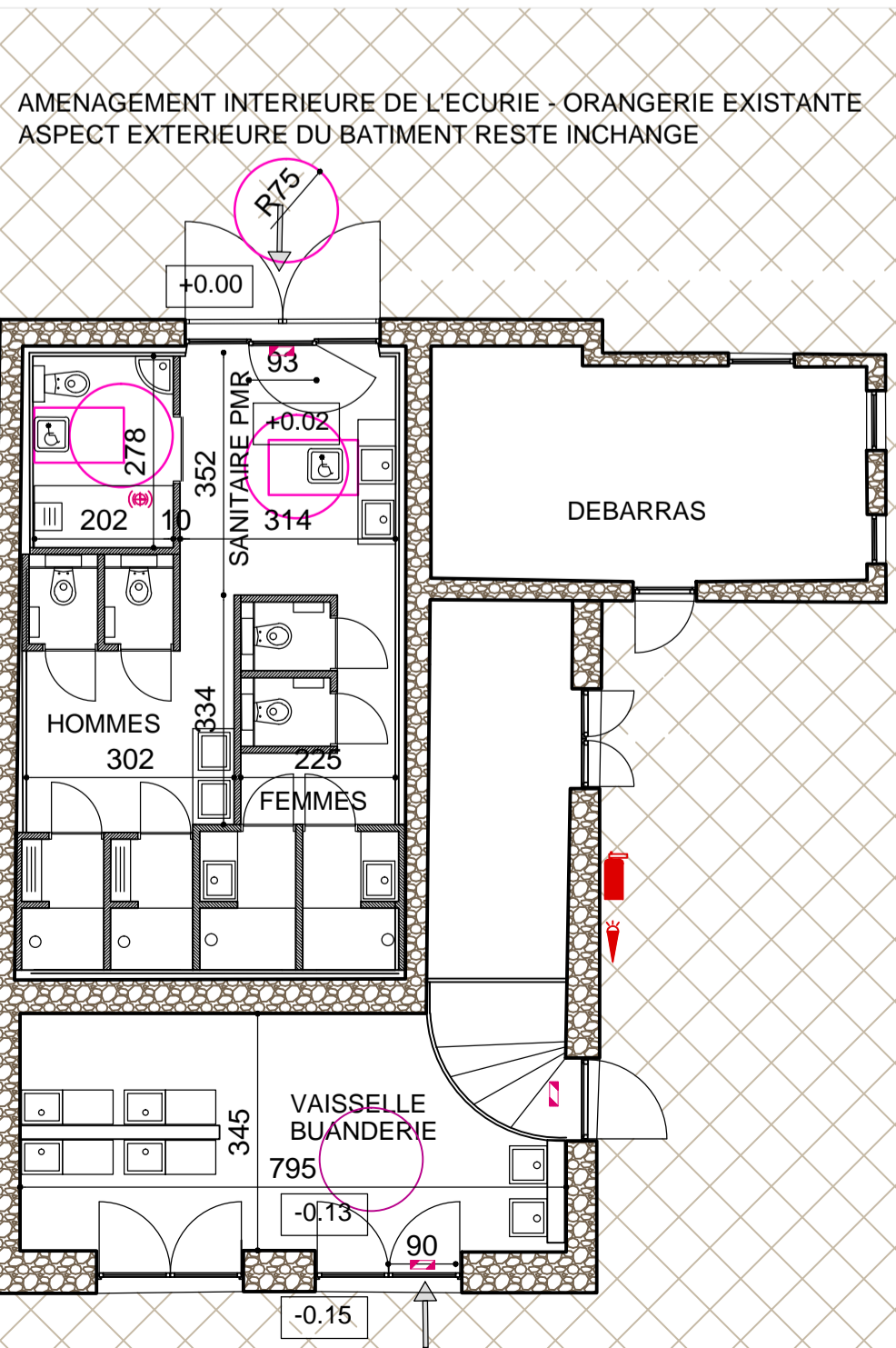

AMENAGEMENT INTERIEURE DE L'ECURIE - ORANGERIE EXISTANTE
ASPECT EXTERIEURE DU BATIMENT RESTE INCHANGE

pièce 4 PLAN DE MASSE
échelle 1/500

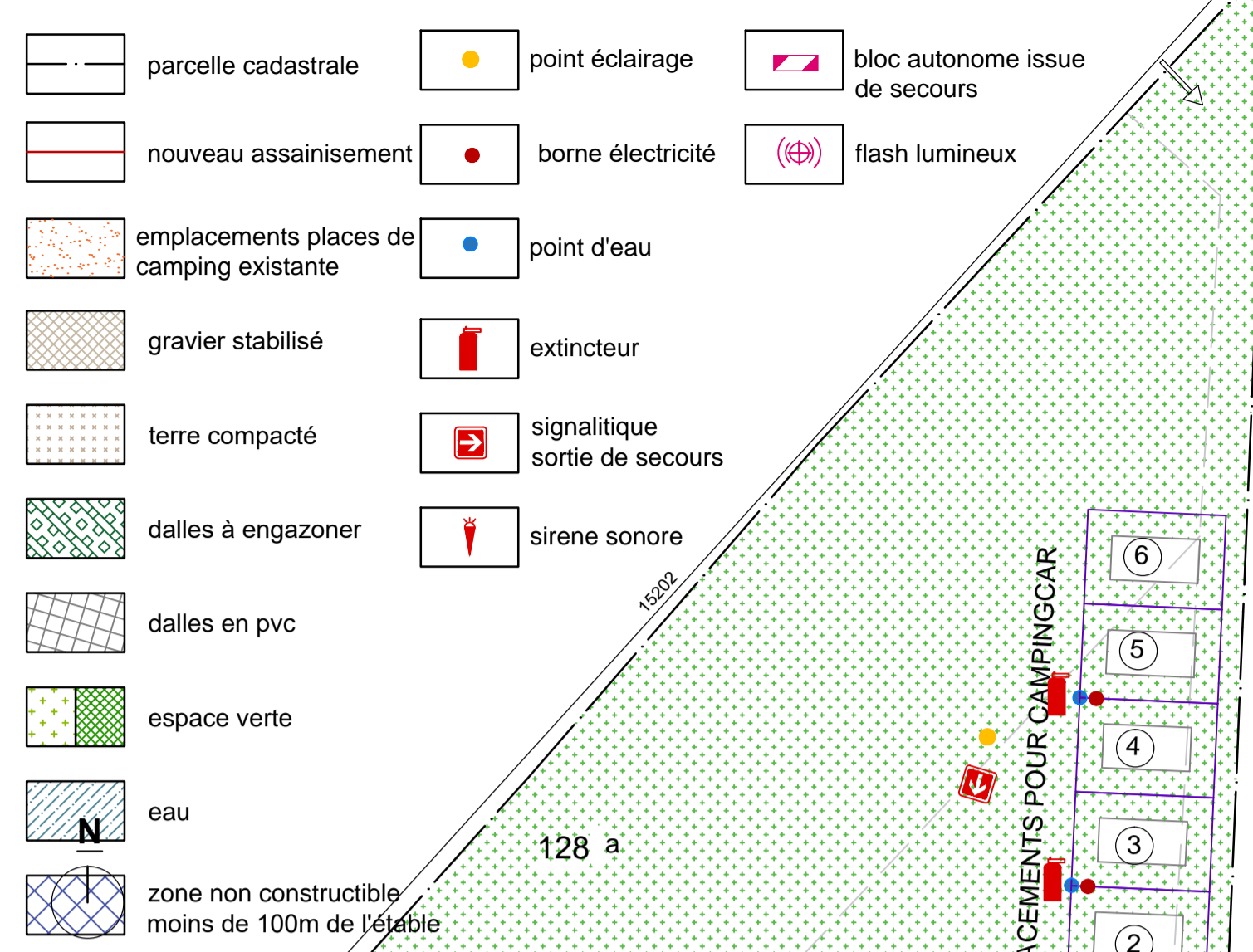

pièce 5 COUPE DU TERRAIN DETAIL A:
COUPE PISCINE échelle 1/100

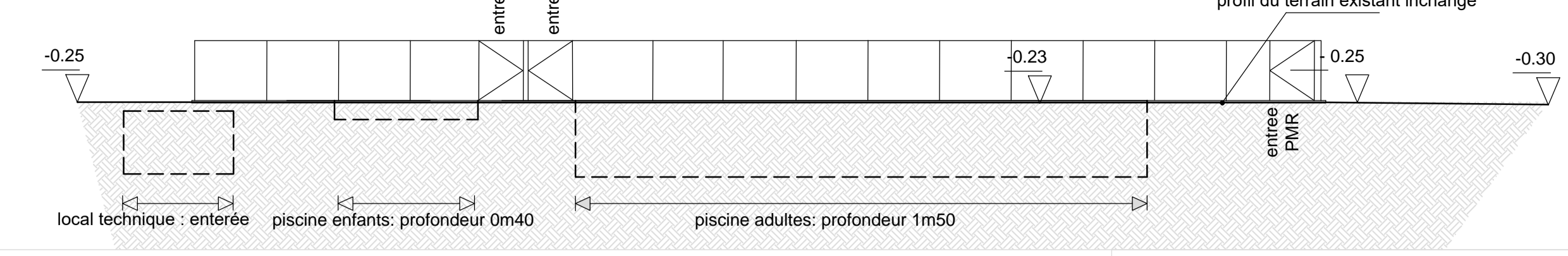

DETAIL D:
VISIOPHONE

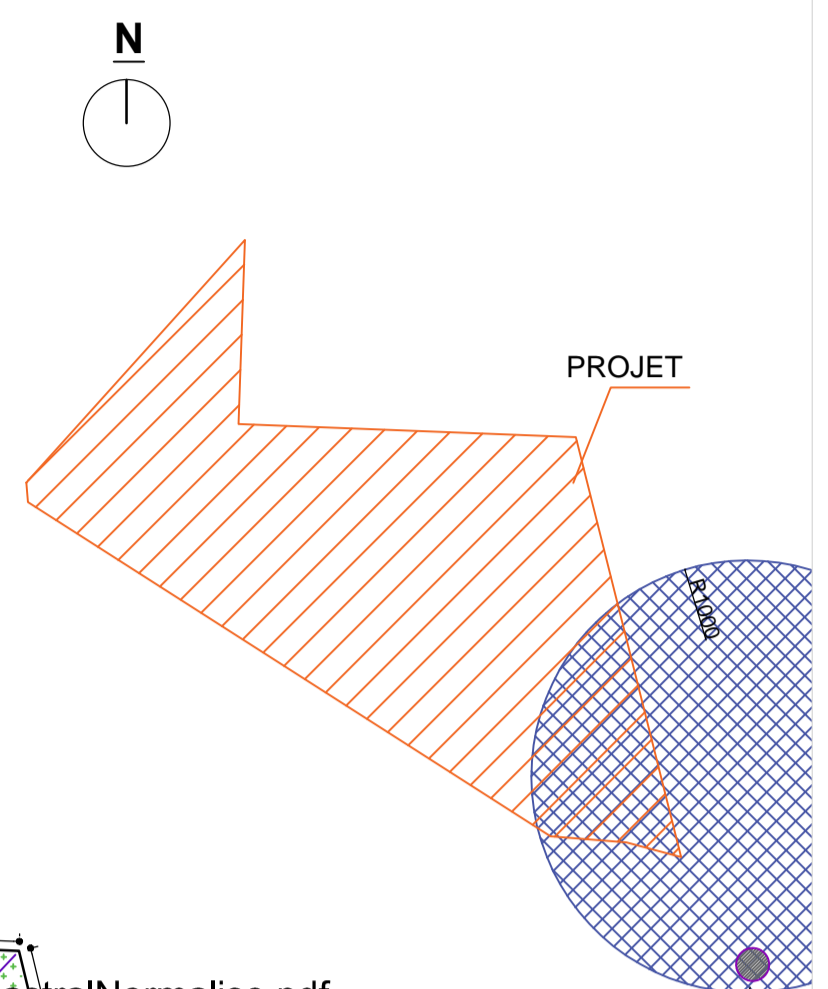
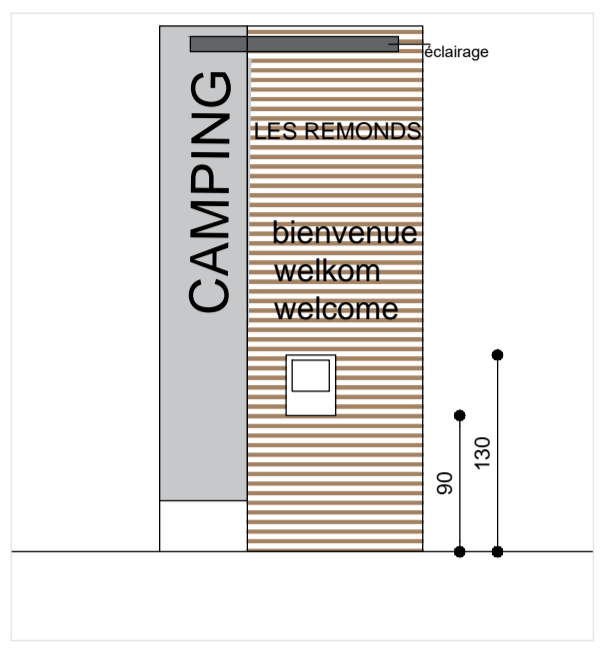

DEMANDE PERMIS D'AMENAGEMENT POUR
extension d'un camping de 6 emplacements en camping de 25 places et construction d'une piscine

TERRAIN
Les Remonds
03260 SAINT FELIX

MAITRE D'OUVRAGE
M. A. KRAMER et Mme A. WESTERINK
Les Remonds
03260 SAINT FELIX

MAITRE D'OEUVRE
EURL bAdA - architecte
siège social: 6, place du Vallat - 43450 Blesle
107, rue des roses - 43450 Espaleim
06 83 55 84 33 - inof@ba-da.eu



INDICE	DATE	MODIFICATIONS
DPA	11/11/2019	original

PA 52 dossier SECURITE

pièce 2	plan de situation	échelle 1/3500
pièce 4	plan de masse	échelle 1/500
pièce 5	plans et coupes	échelle 1/200

18.17

pièce 2 PLAN DE SITUATION
échelle 1/5000

pièce 5 PLAN DU SANITAIRE INCHANGE pour info
DETAIL C:
SANITAIRE CAMPING INCHANGE 1/100

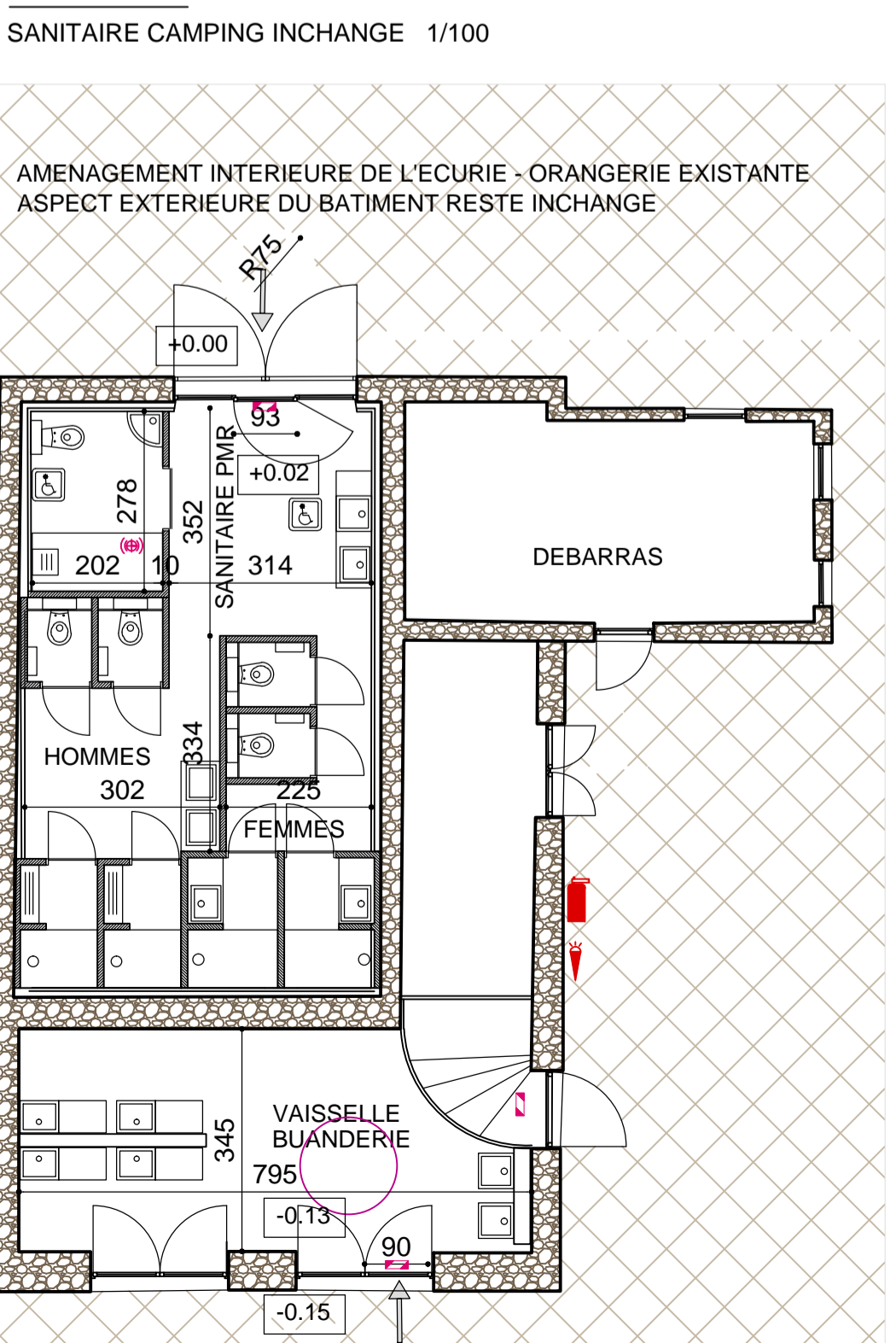

pièce 5 PLAN DU PROJET
DETAIL B:
PLAN TENTE SAFARI PMR 1/100

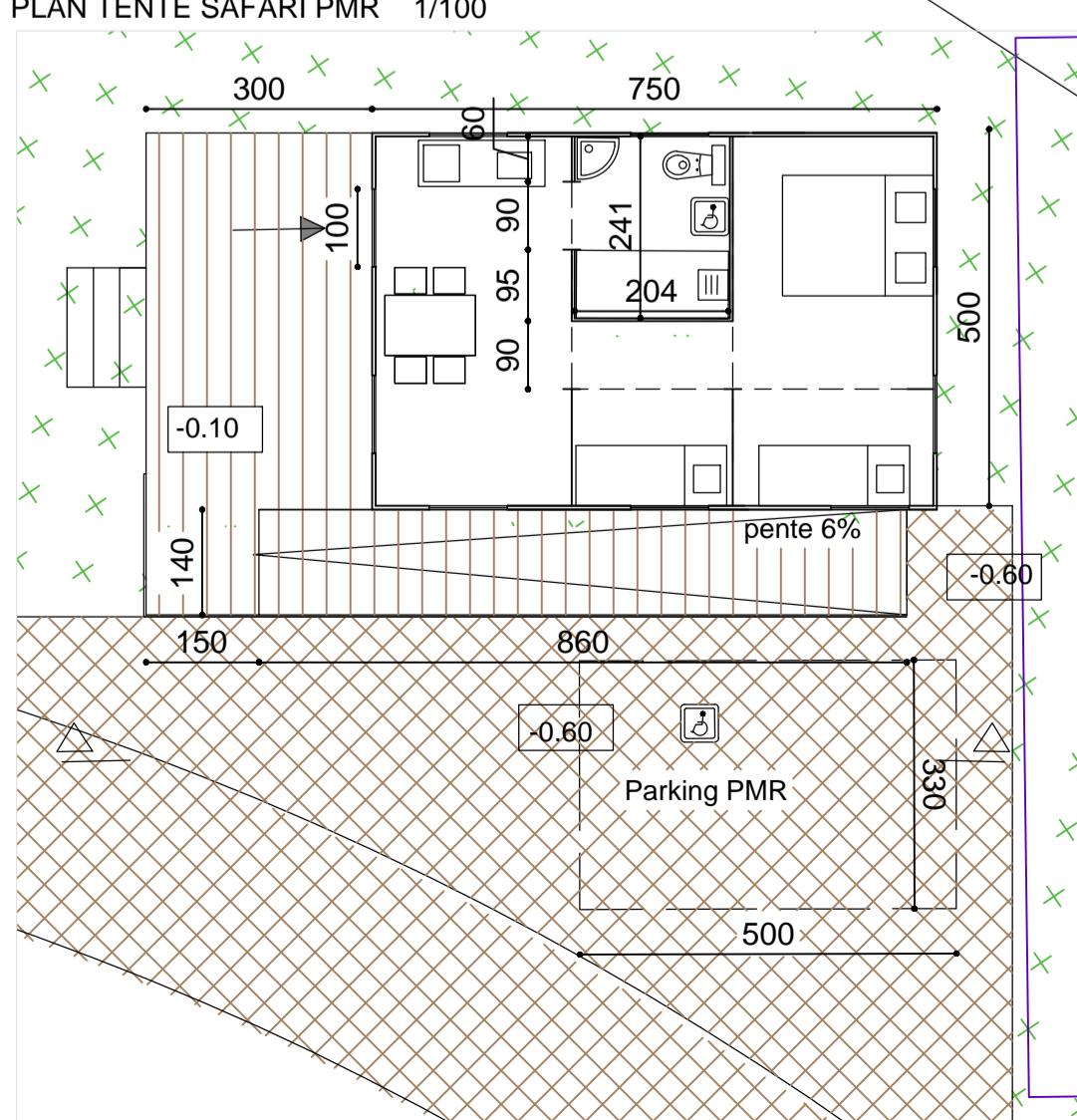

pièce 5 COUPE DU PROJET
DETAIL B:
COUPE TENTE SAFARI PMR 1/100

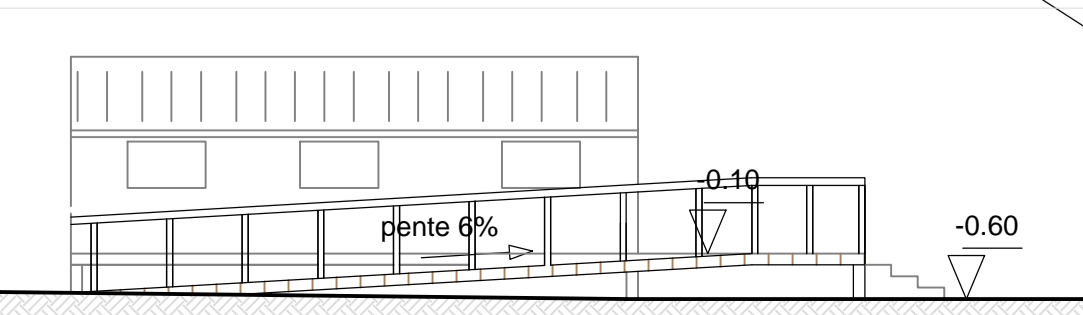

pièce 5 PLAN DU PROJET DETAIL A:
PLAN PISCINE échelle 1/100

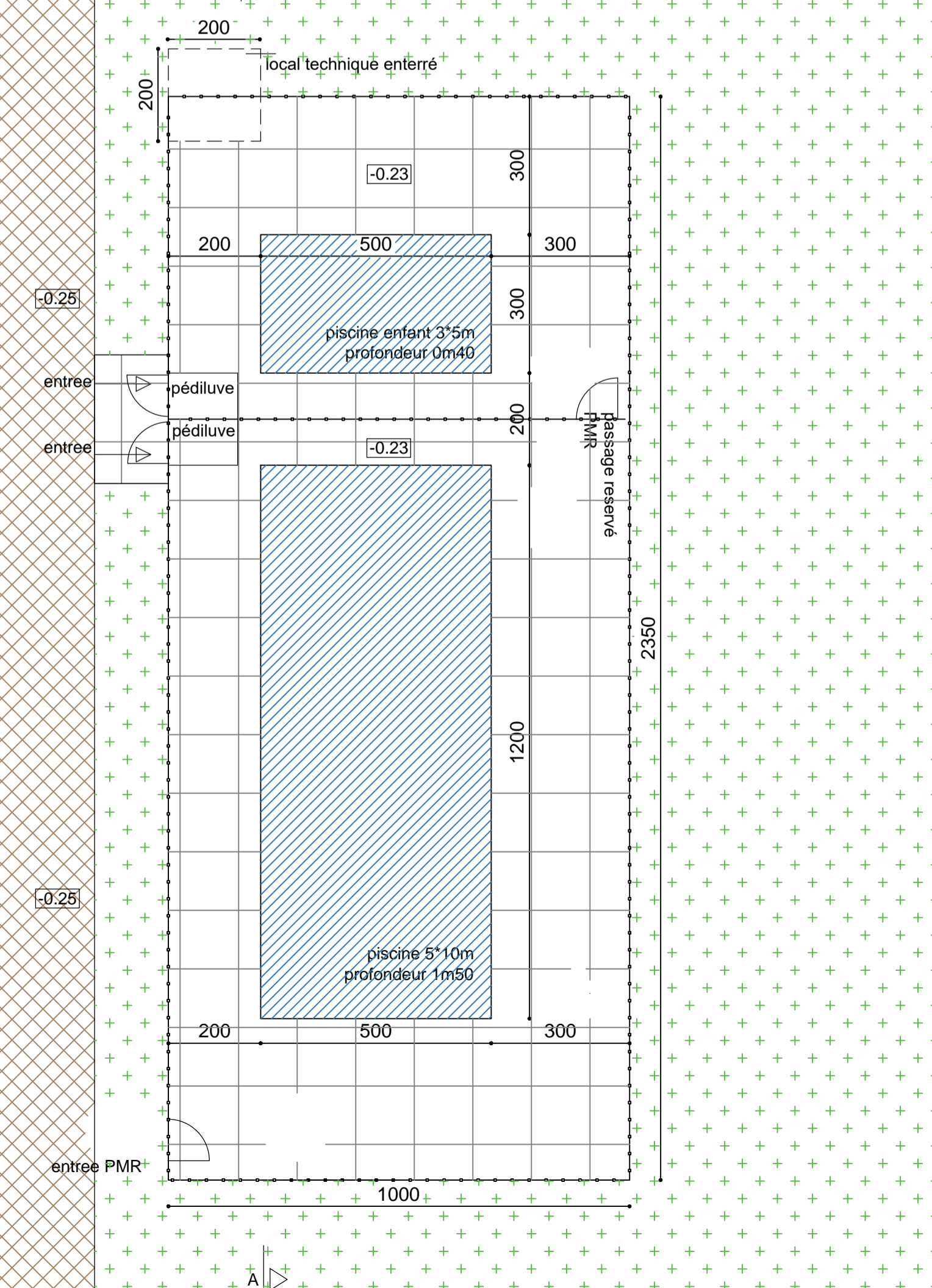

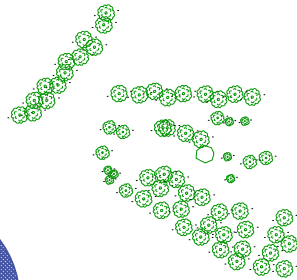
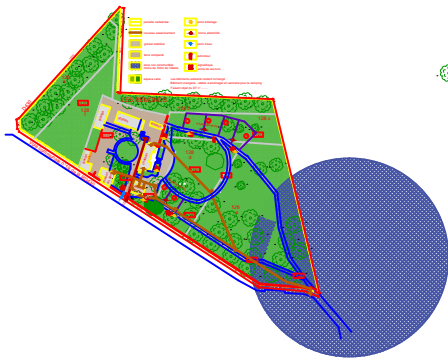

PLAN DE COMPOSITION

- parcelle cadastrale
- nouveau assainissement
- gravier stabilisé
- terre compacté
- dalles à engazonner
- dalles en pvc
- espace verte
- eau
- zone non constructible moins de 100m de l'étable
- point éclairage
- borne électricité
- point d'eau
- extincteur
- signalétique sortie de secours
- sirene sonore
- bloc autonome issue de secours
- flash lumineux

PLAN DE MASSE
échelle 1/500

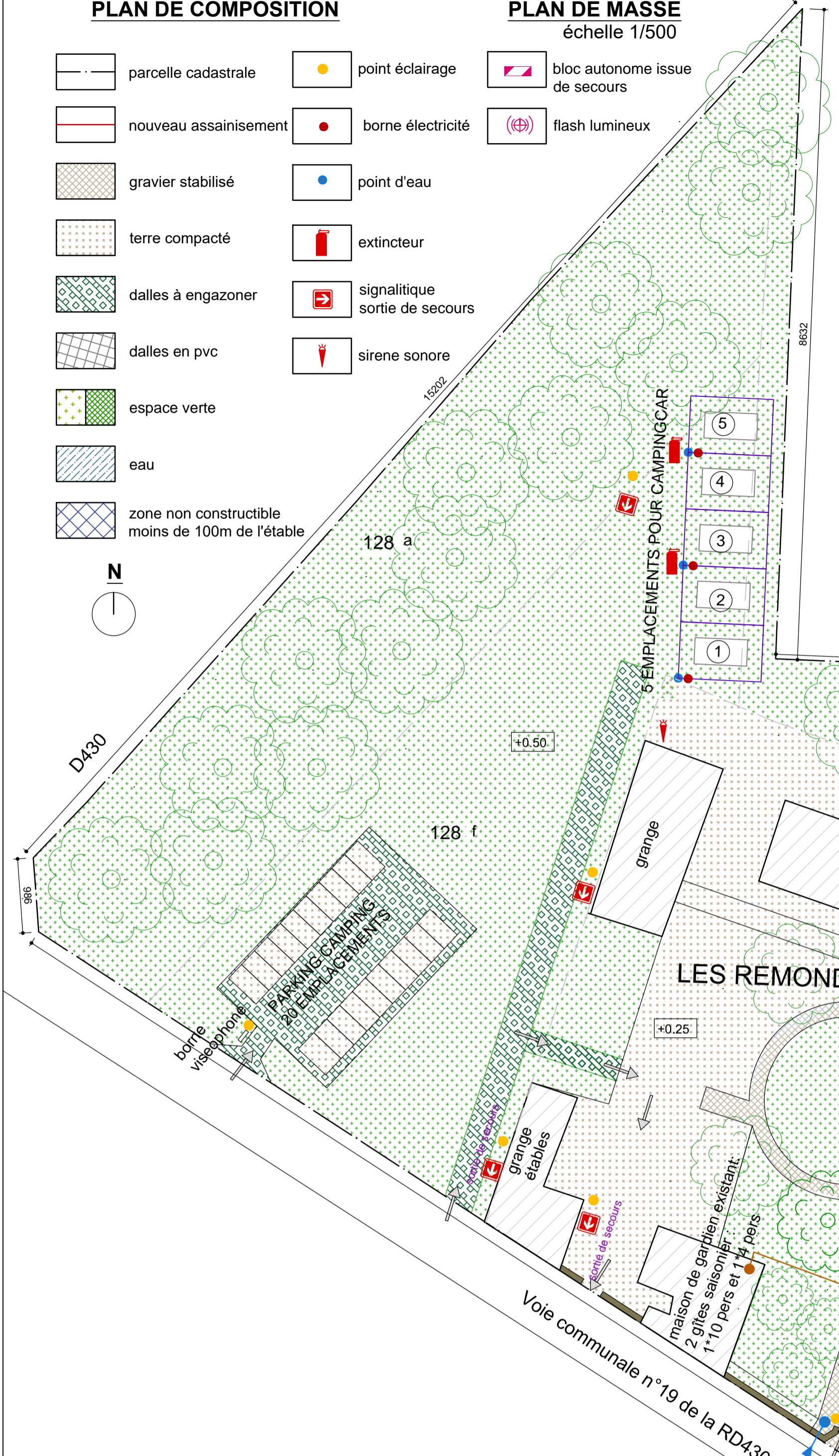

DETAIL A:
COUPE PISCINE échelle 1/100

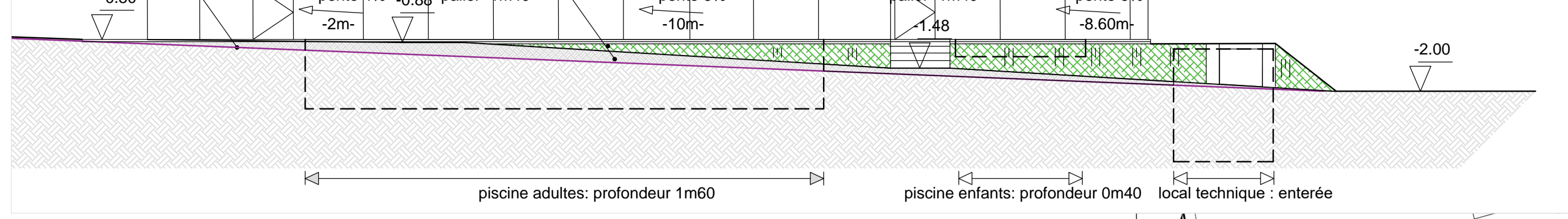

PLAN DE SITUATION
échelle 1/3500

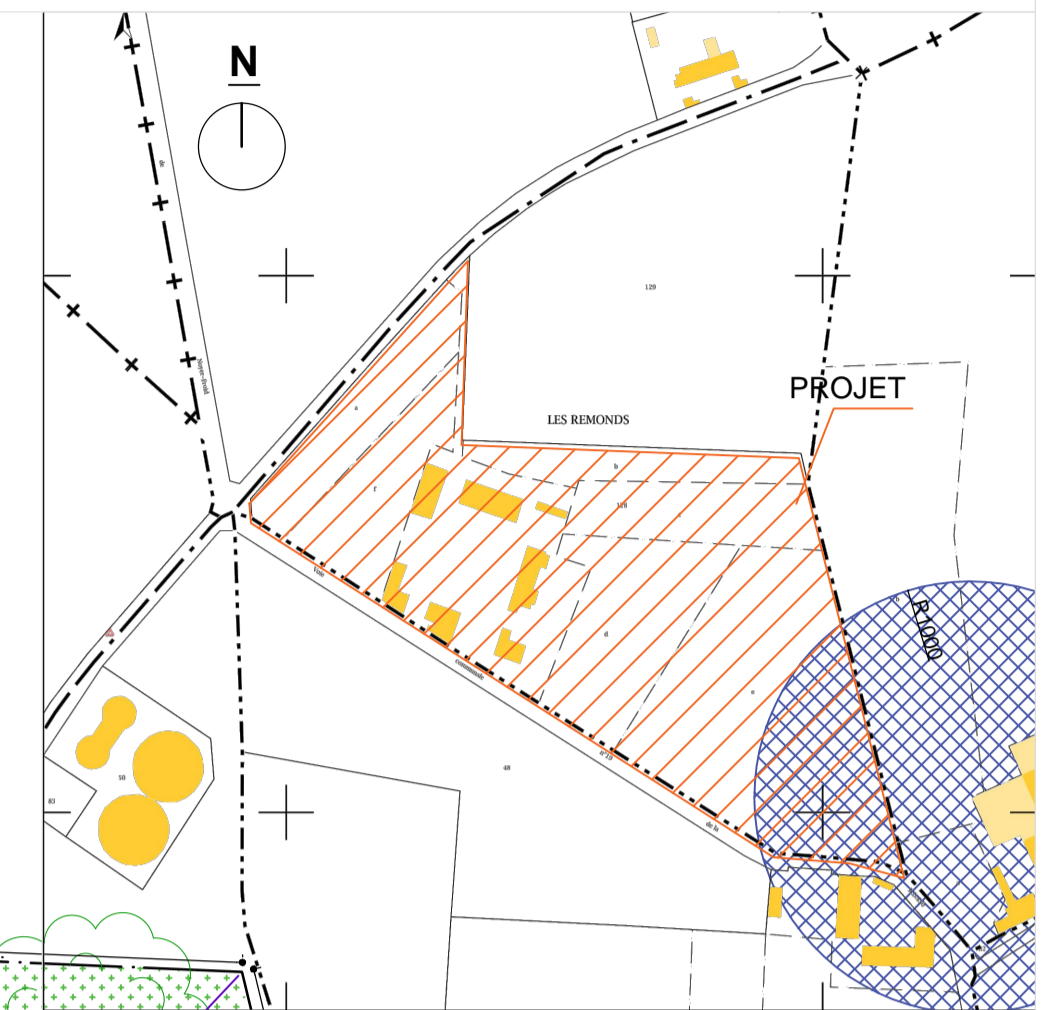

PROJET D'AMENAGEMENT :

d'un camping de 25 emplacement et construction d'une piscine

TERRAIN
Les Remonds
03260 SAINT FELIX

MAITRE D'OUVRAGE
M. A. KRAMER et Mme A. WESTERINK
Les Remonds
03260 SAINT FELIX

MAITRE D'OEUVRE
EURL bAdA - architecte
siège social: 6, place du Vallat - 43450 Blesle
107, rue des roses - 43450 Espalem
06 83 55 84 33 - inof@ba-da.eu



INDICE	DATE	MODIFICATIONS
Cub	14/03/19	original

plan de situation	échelle 1/3500
plan de composition - de masse	échelle 1/500
détail piscine	échelle 1/100
détail tente safari	échelle 1/100

18.17

DETAIL B:
PLAN TENTE SAFARI PMR 1/100

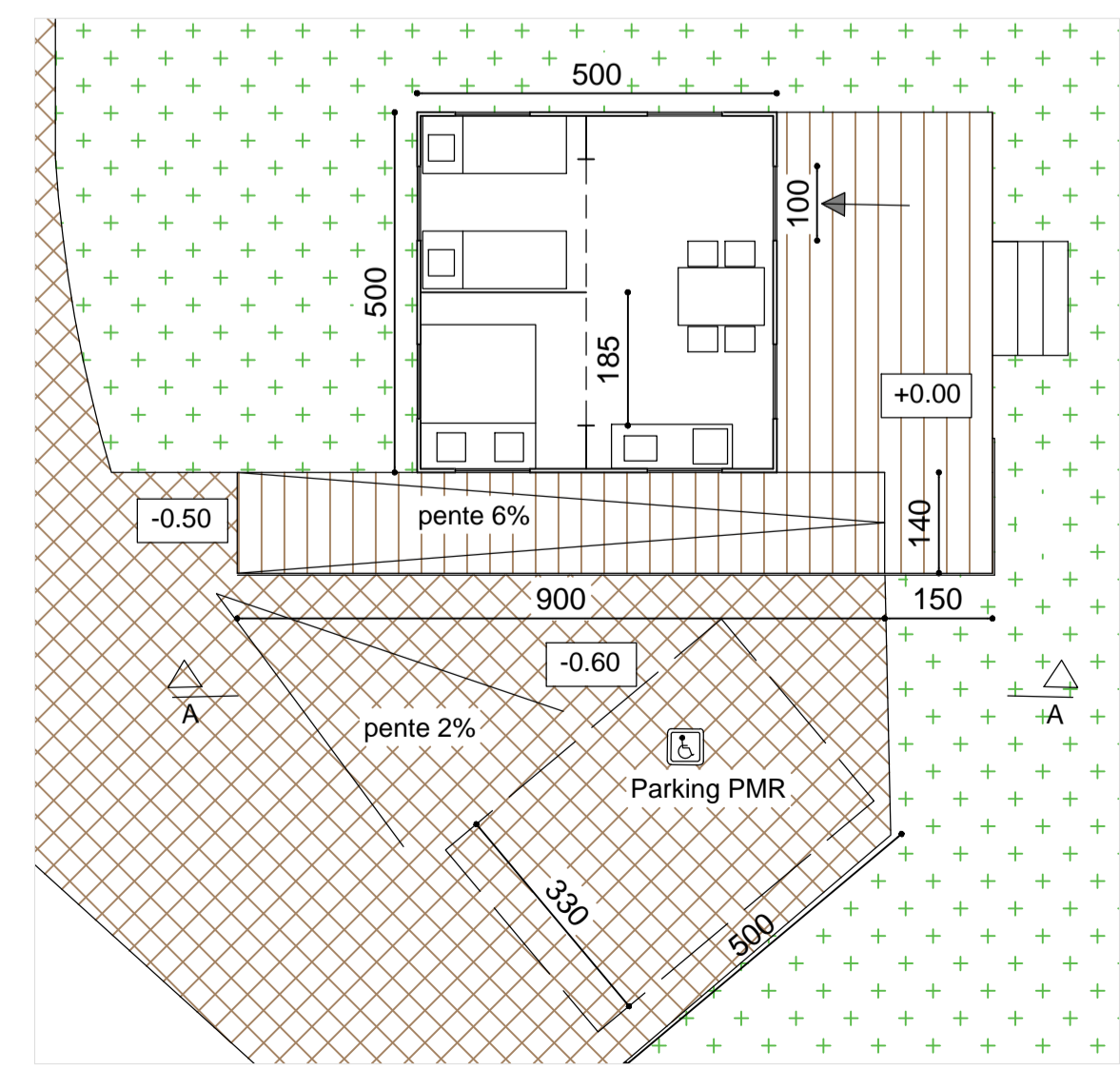

DETAIL B:
COUPE TENTE SAFARI PMR 1/100

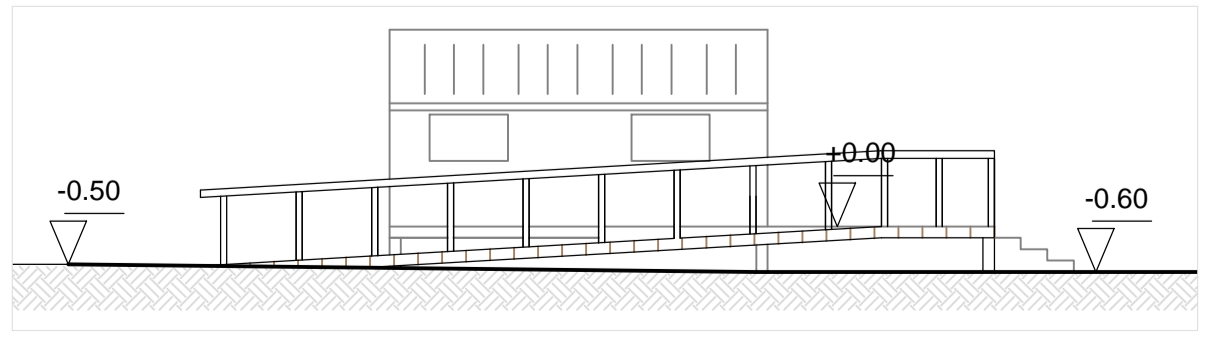

DETAIL A:
PLAN PISCINE échelle 1/100

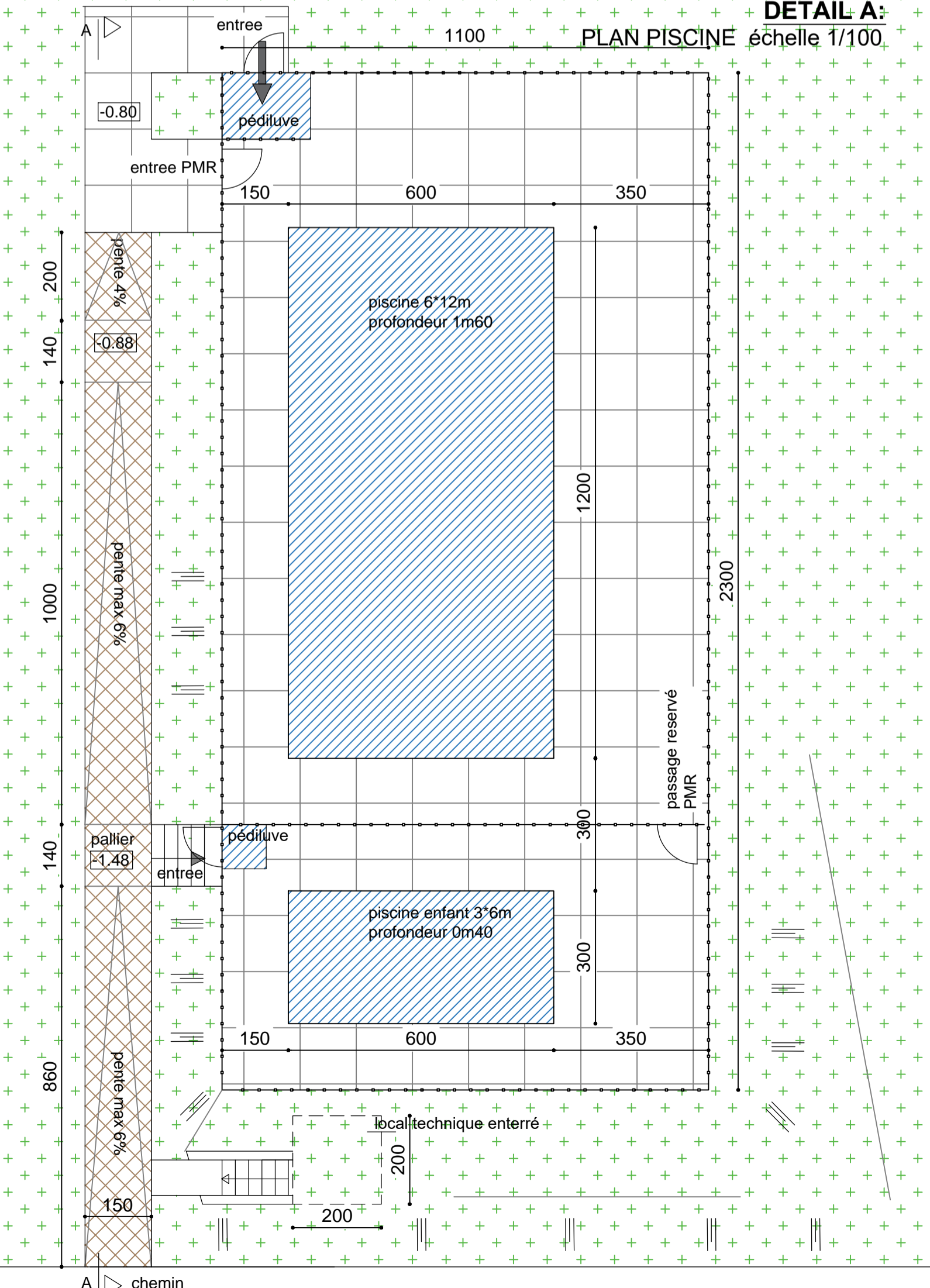

PA 4 PLAN DE COMPOSITION **PA 18 PLAN DE MASSE**
échelle 1/500

- parcelle cadastrale
- nouveau assainissement
- gravier stabilisé
- terre compacté
- dalles à engazonner
- dalles en pvc
- espace verte
- eau
- zone non constructible moins de 100m de l'étable
- point éclairage
- borne électricité
- point d'eau
- extincteur
- signalétique
- sortie de secours
- sirene sonore
- bloc autonome issue de secours
- flash lumineux

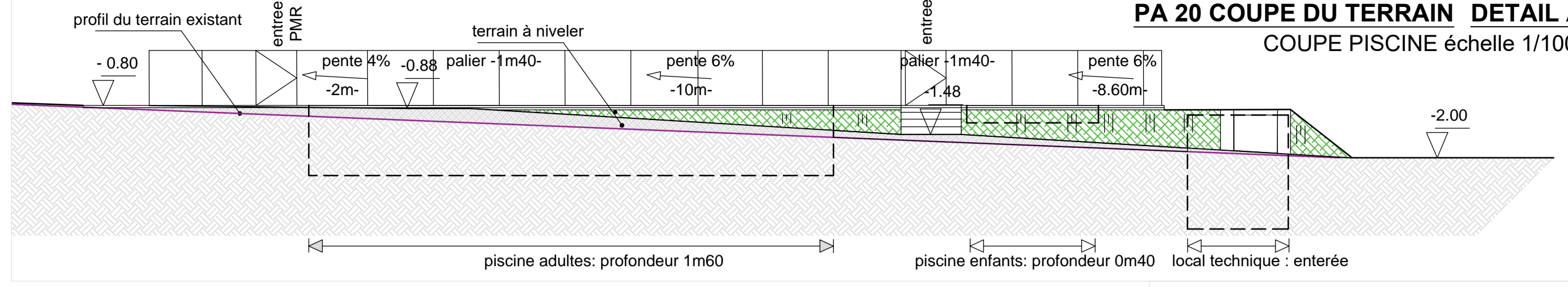

PA 13 ENGAGEMENT EXPLOITANT

Nous, Mme. Westerlink et M. Kramer représentant du camping, nous nous engageons sur le mode de gestion du terrain comme demandeur dans la demande d'aménagement. La période d'exploitation sera avril, mai, juin, juillet, août, septembre.

01/02/2019

DETAIL D: VISIOPHONE

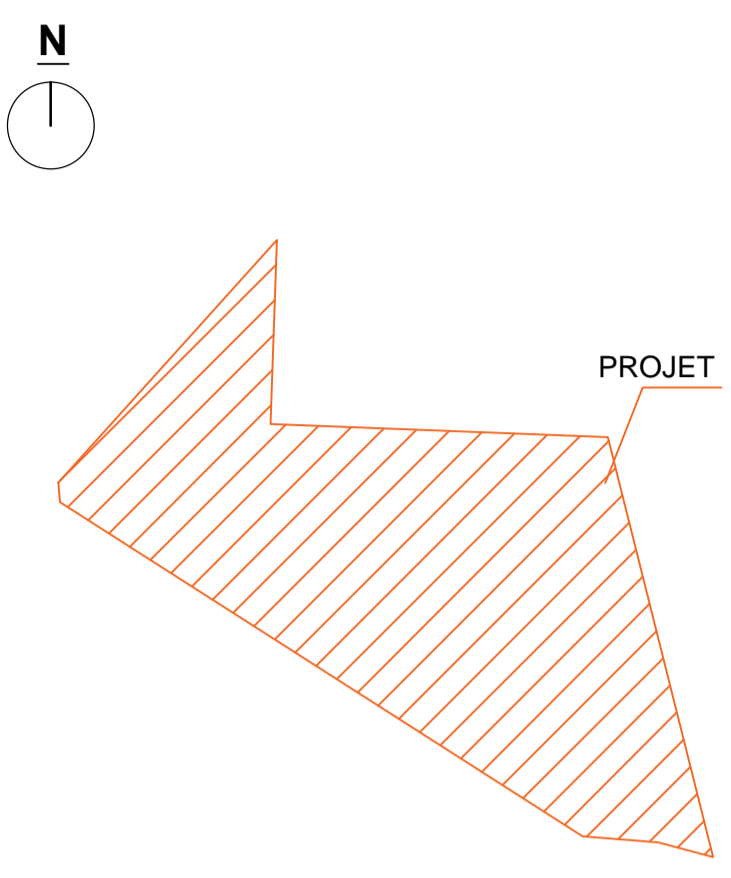
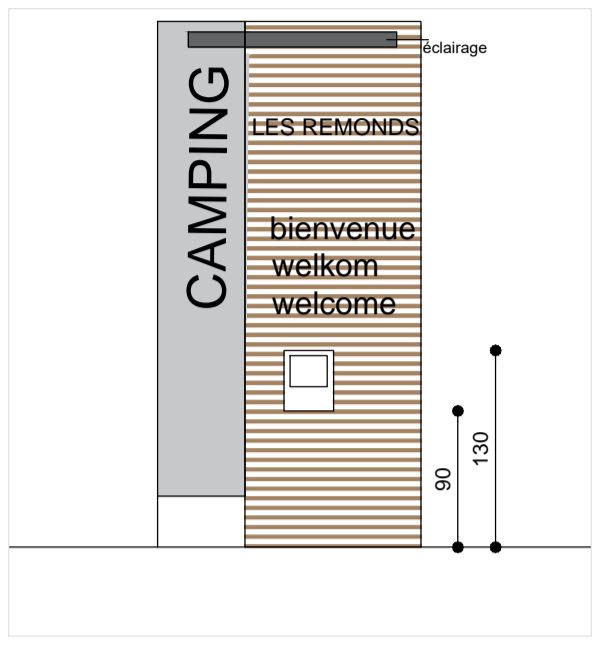

DEMANDE PERMIS D'AMENAGEMENT POUR aménagement d'un camping de 25 emplacement et construction d'une piscine

TERRAIN
Les Remonds
03260 SAINT FELIX

MAITRE D'OUVRAGE
M. A. KRAMER et Mme A. WESTERINK
Les Remonds
03260 SAINT FELIX

MAITRE D'OEUVRE
EURL bAdA - architecte
siège social: 6, place du Vallat - 43450 Blesle
107, rue des roses - 43450 Espalem
06 83 55 84 33 - inof@ba-da.eu



INDICE	DATE	MODIFICATIONS
DPA	01/02/2019	original

PA 1	plan de situation	échelle 1/3500
PA 4	plan de composition	échelle 1/500
PA 13	engagement exploitant	
PA 18	plan de masse	échelle 1/200
PA 19	plan du projet	échelle 1/200
PA 20	coupe du terrain	échelle 1/200

18.17

PA 1 PLAN DE SITUATION
échelle 1/3500

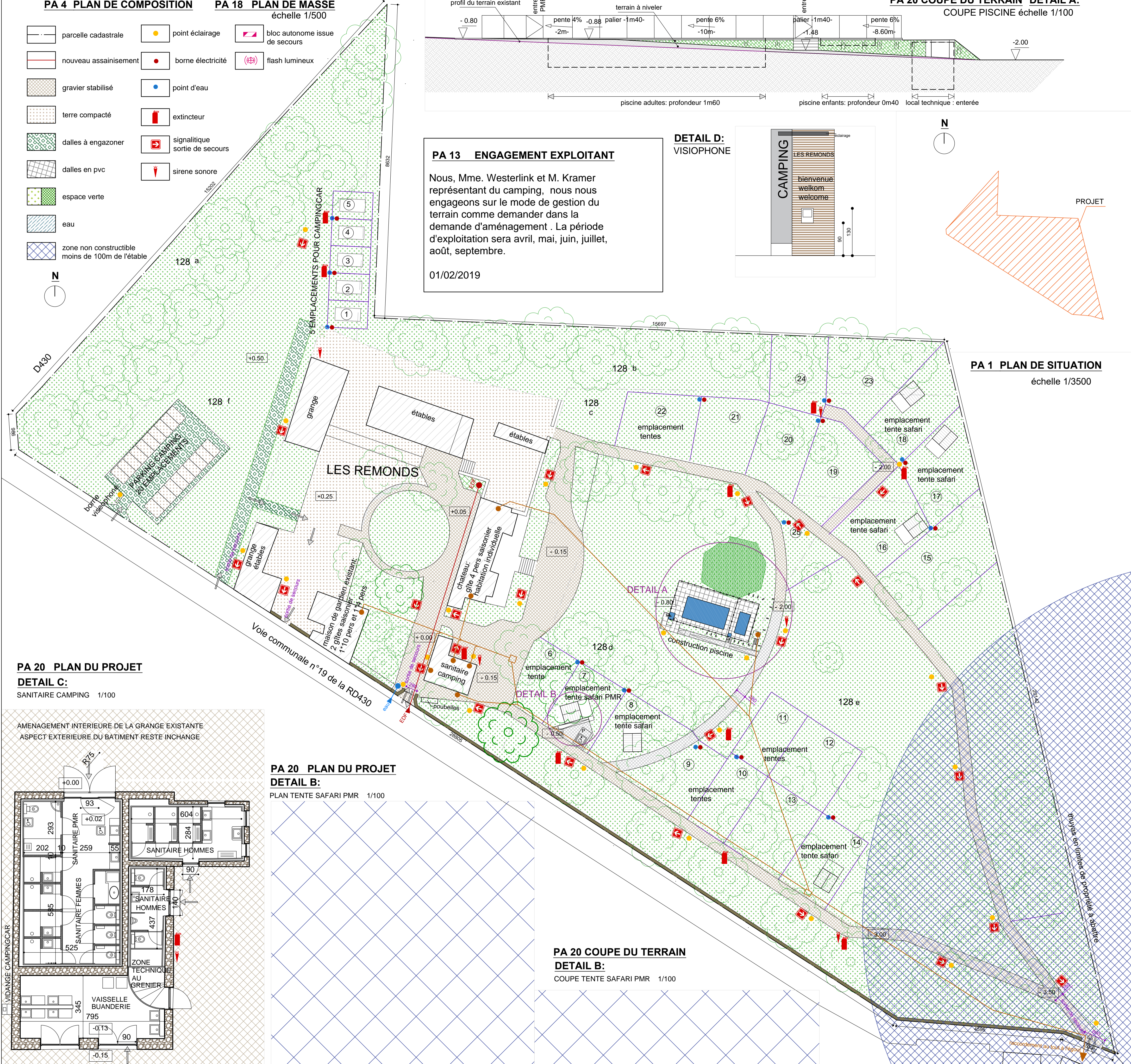

PA 20 PLAN DU PROJET
DETAIL C:
SANITAIRE CAMPING 1/100

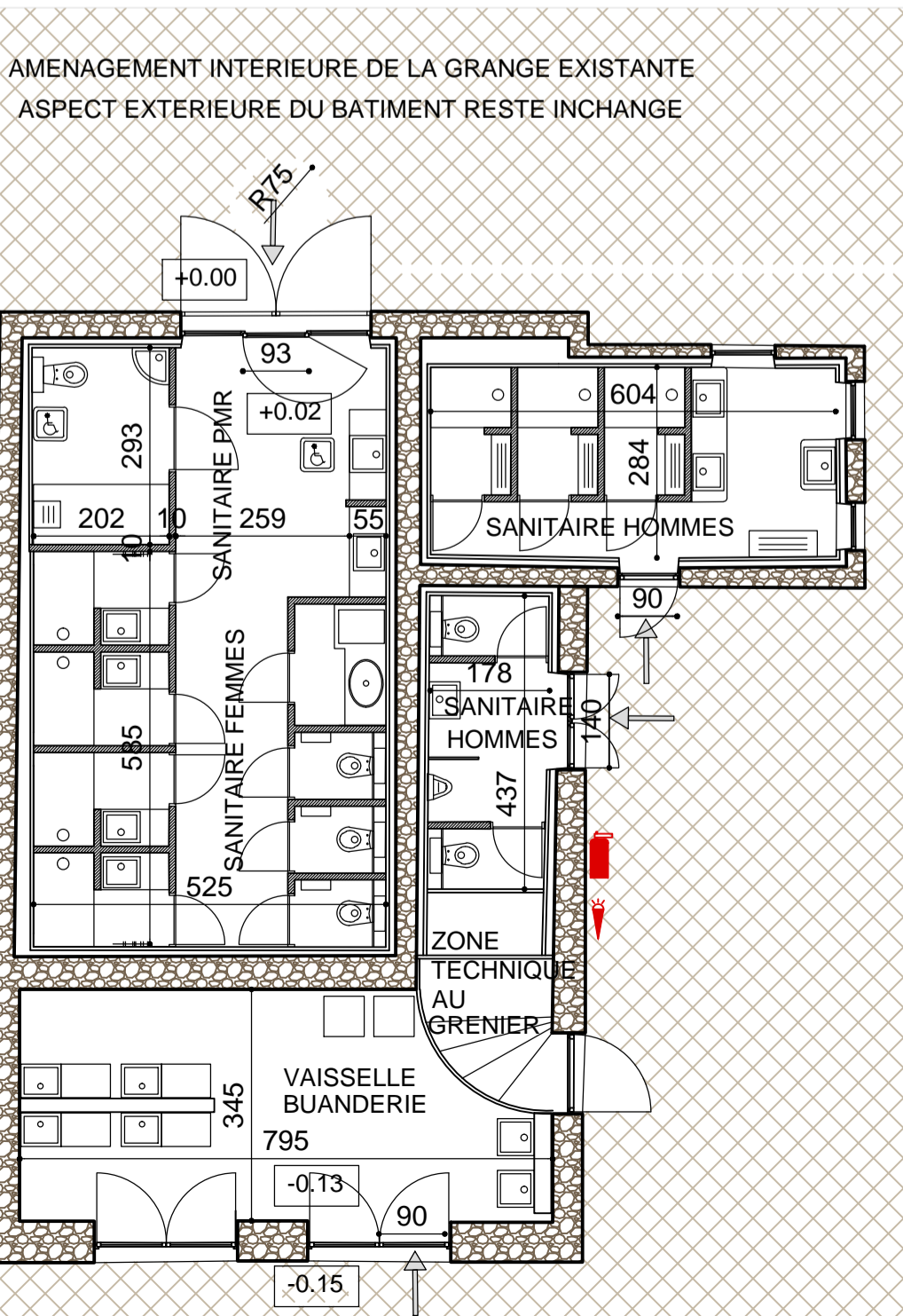

PA 20 PLAN DU PROJET
DETAIL B:
PLAN TENTE SAFARI PMR 1/100

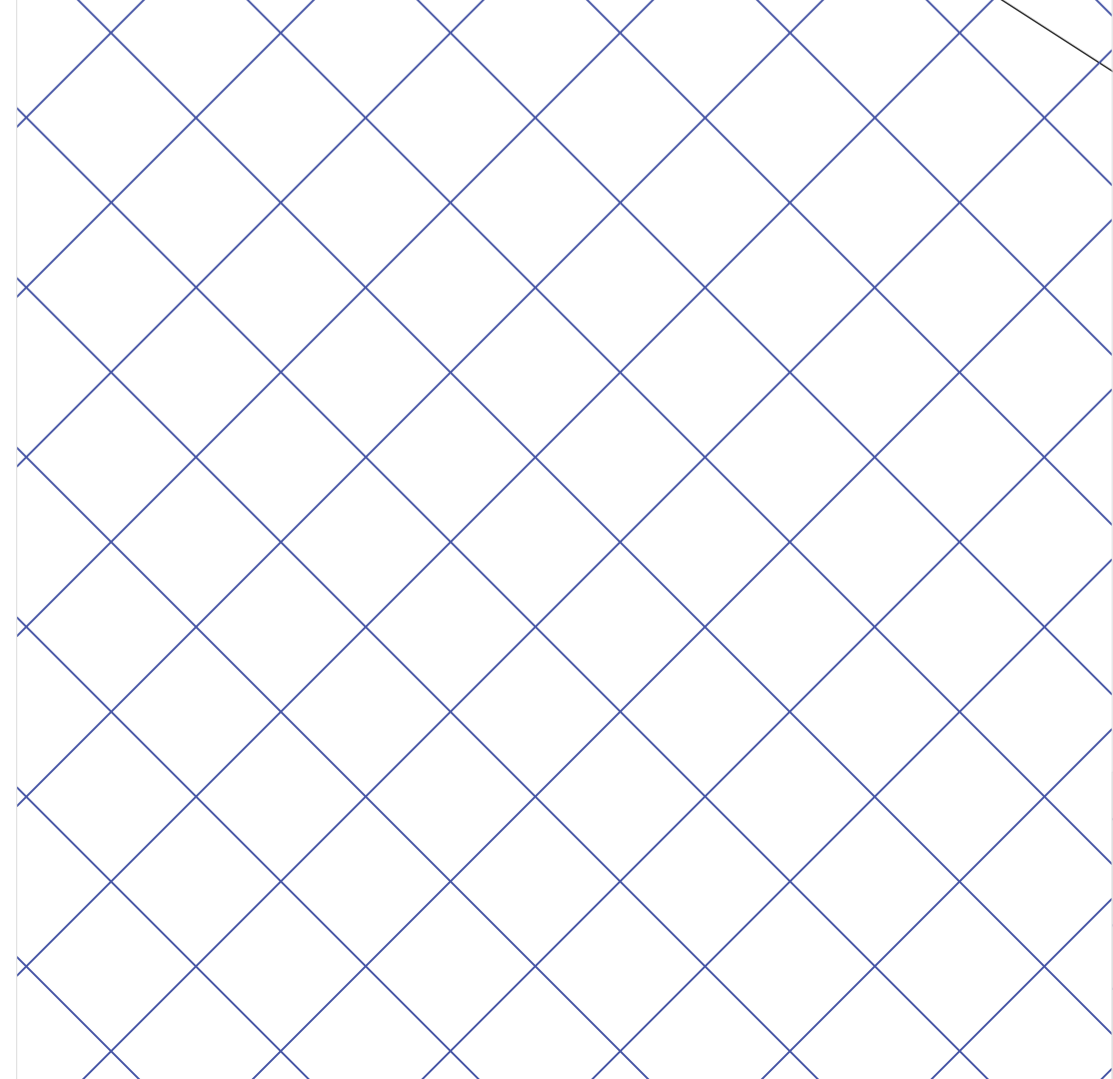

PA 20 COUPE DU TERRAIN
DETAIL B:
COUPE TENTE SAFARI PMR 1/100

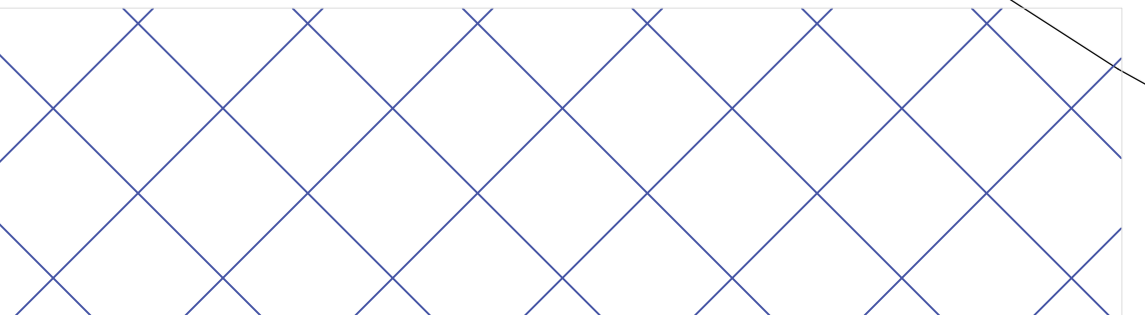

PA 20 PLAN DU PROJET - DETAIL A:
1100 PLAN PISCINE échelle 1/100

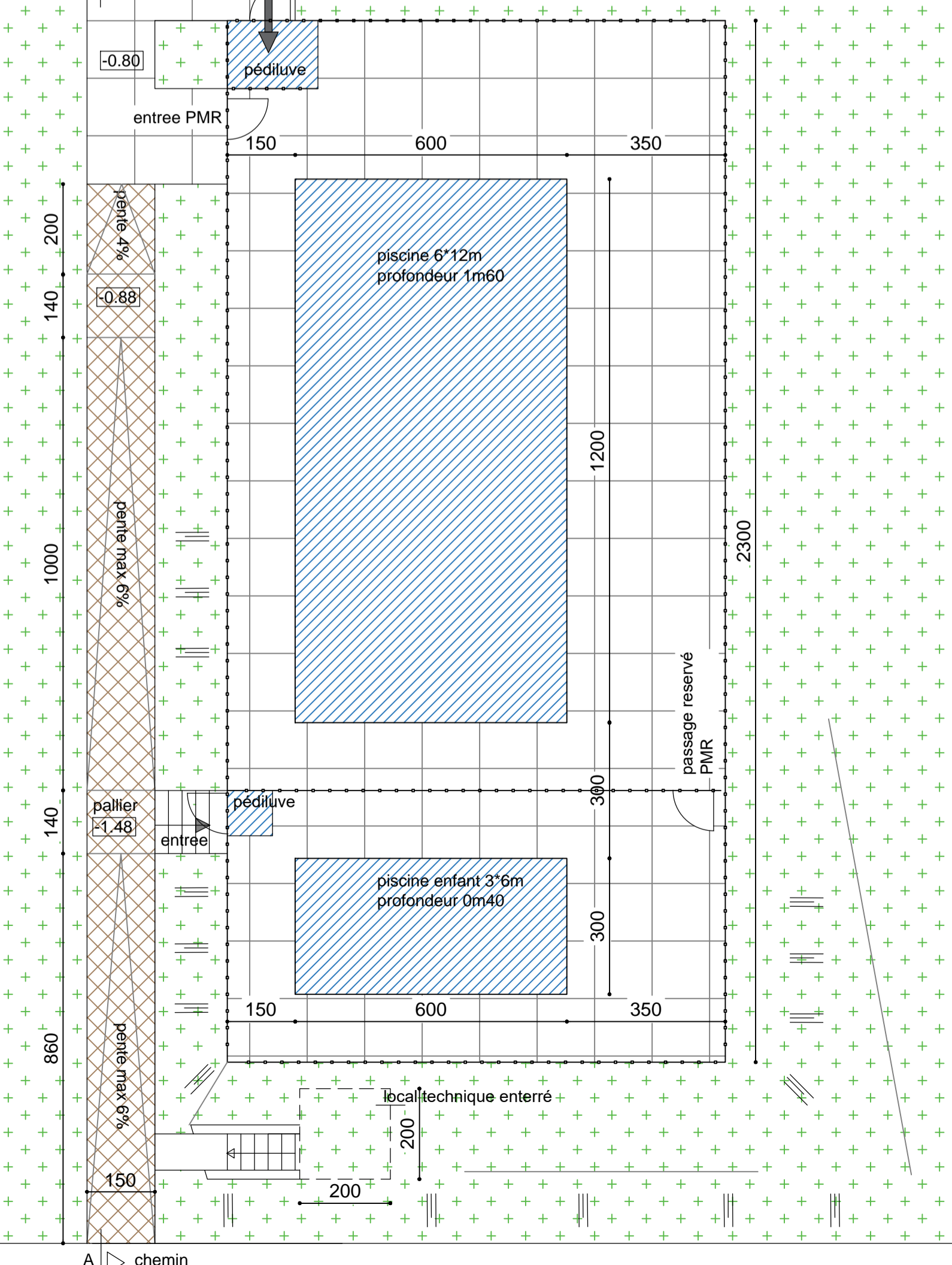

pièce 4 PLAN DE MASSE
échelle 1/500

- parcelle cadastrale
- nouveau assainissement
- gravier stabilisé
- terre compacté
- dalles à engazonner
- dalles en pvc
- espace verte
- eau
- zone non constructible moins de 100m de l'étable
- point éclairage
- borne électricité
- point d'eau
- extincteur
- signalétique
- sirene sonore
- bloc autonome issue de secours
- flash lumineux

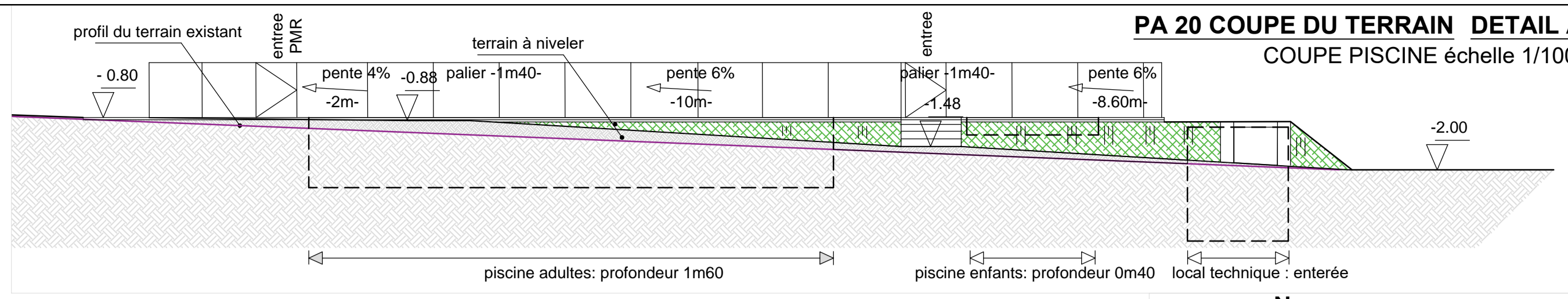

pièce 9 PLAN AVANT PROJET
DETAIL C:
SANITAIRE CAMPING 1/200

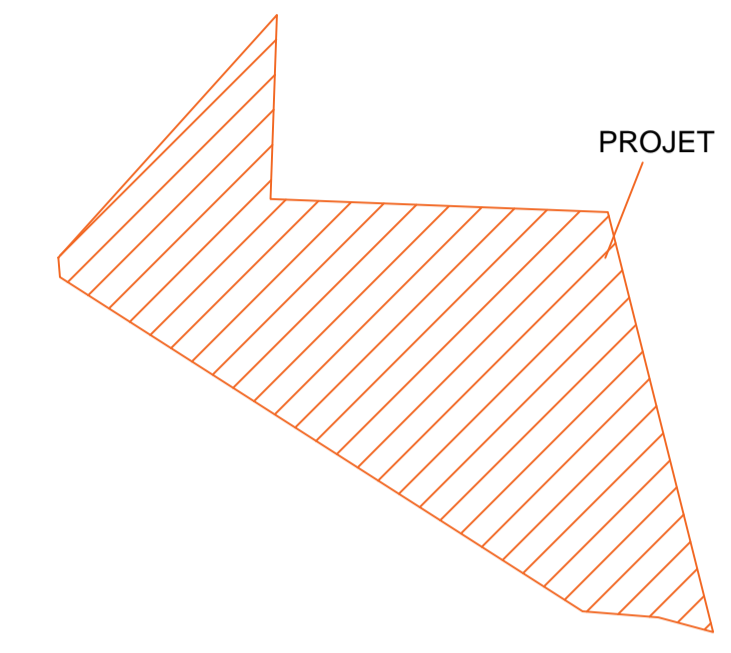
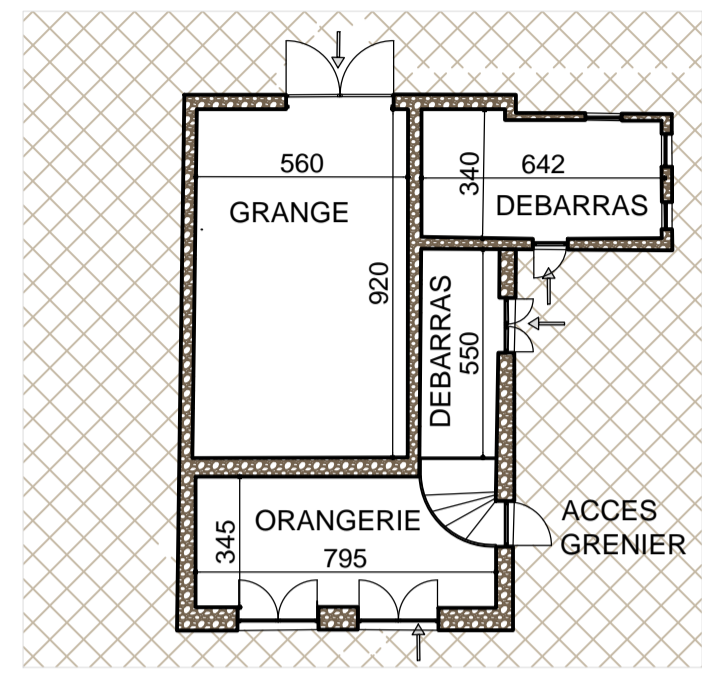

DEMANDE PERMIS D'AMENAGEMENT POUR
aménagement d'un camping de 25 emplacement et construction d'une piscine

TERRAIN
Les Remonds
03260 SAINT FELIX

MAITRE D'OUVRAGE
M. A. KRAMER et Mme A. WESTERINK
Les Remonds
03260 SAINT FELIX

MAITRE D'OEUVRE
EURL bAdA - architecte
siège social: 6, place du Vallat - 43450 Blesle
107, rue des roses - 43450 Espaleim
06 83 55 84 33 - inf@ba-da.eu



INDICE	DATE	MODIFICATIONS
DPA	01/02/2019	original

PA 51 dossier ACCESSIBILITE

pièce 2	plan de situation	échelle 1/3500
pièce 4	plan de masse	échelle 1/500
pièce 5	plans et coupes	échelle 1/200

18.17

PA 1 PLAN DE SITUATION
échelle 1/3500

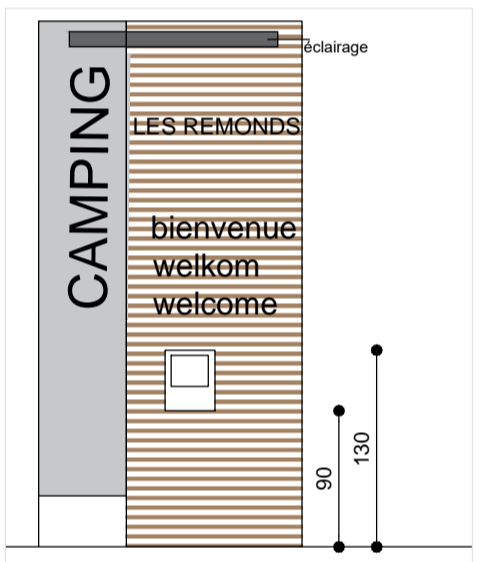

pièce 5 PLAN DU PROJET
DETAIL C:
SANITAIRE CAMPING 1/100

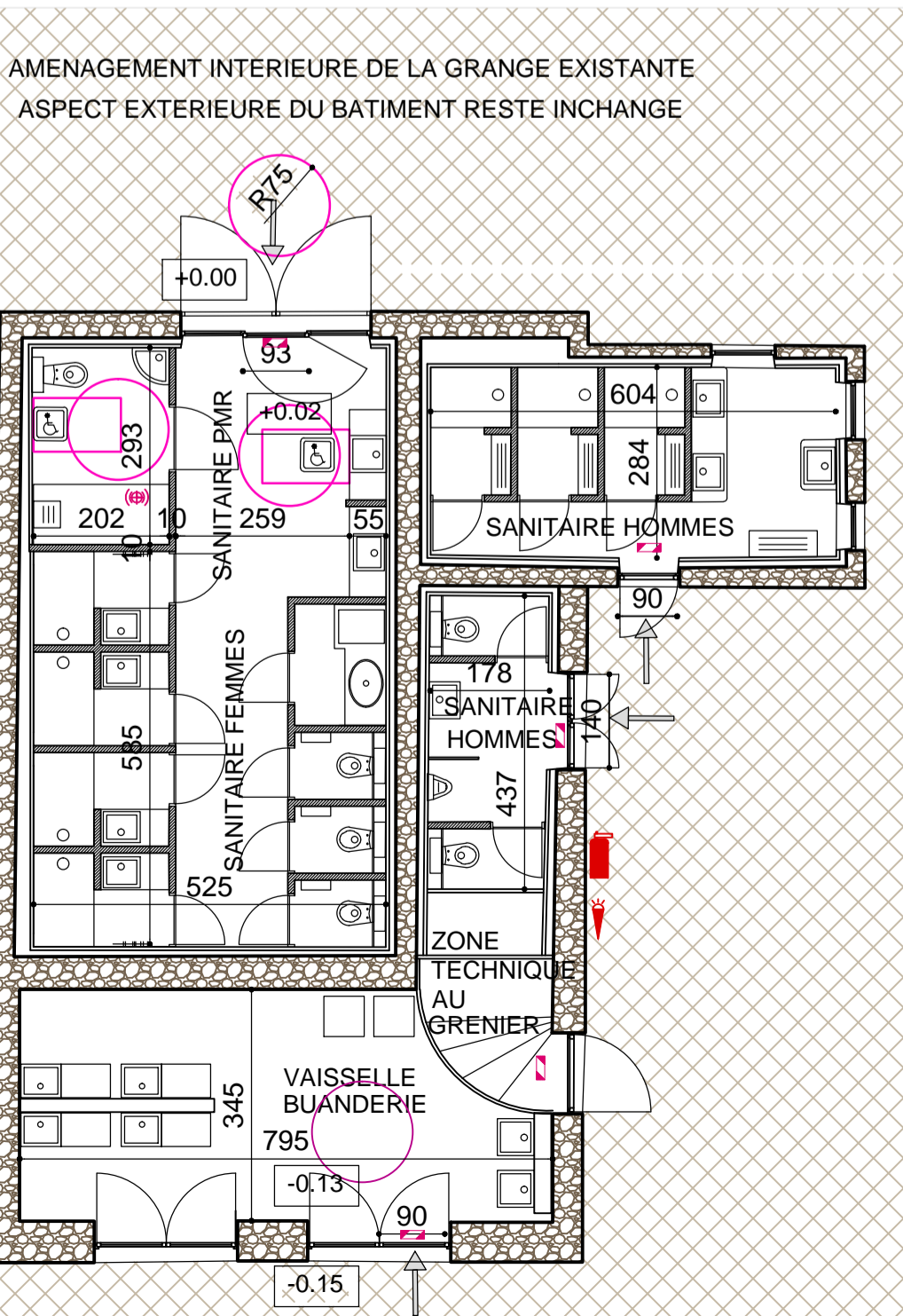

pièce 5 PLAN DU PROJET
DETAIL B:
PLAN TENTE SAFARI PMR 1/100

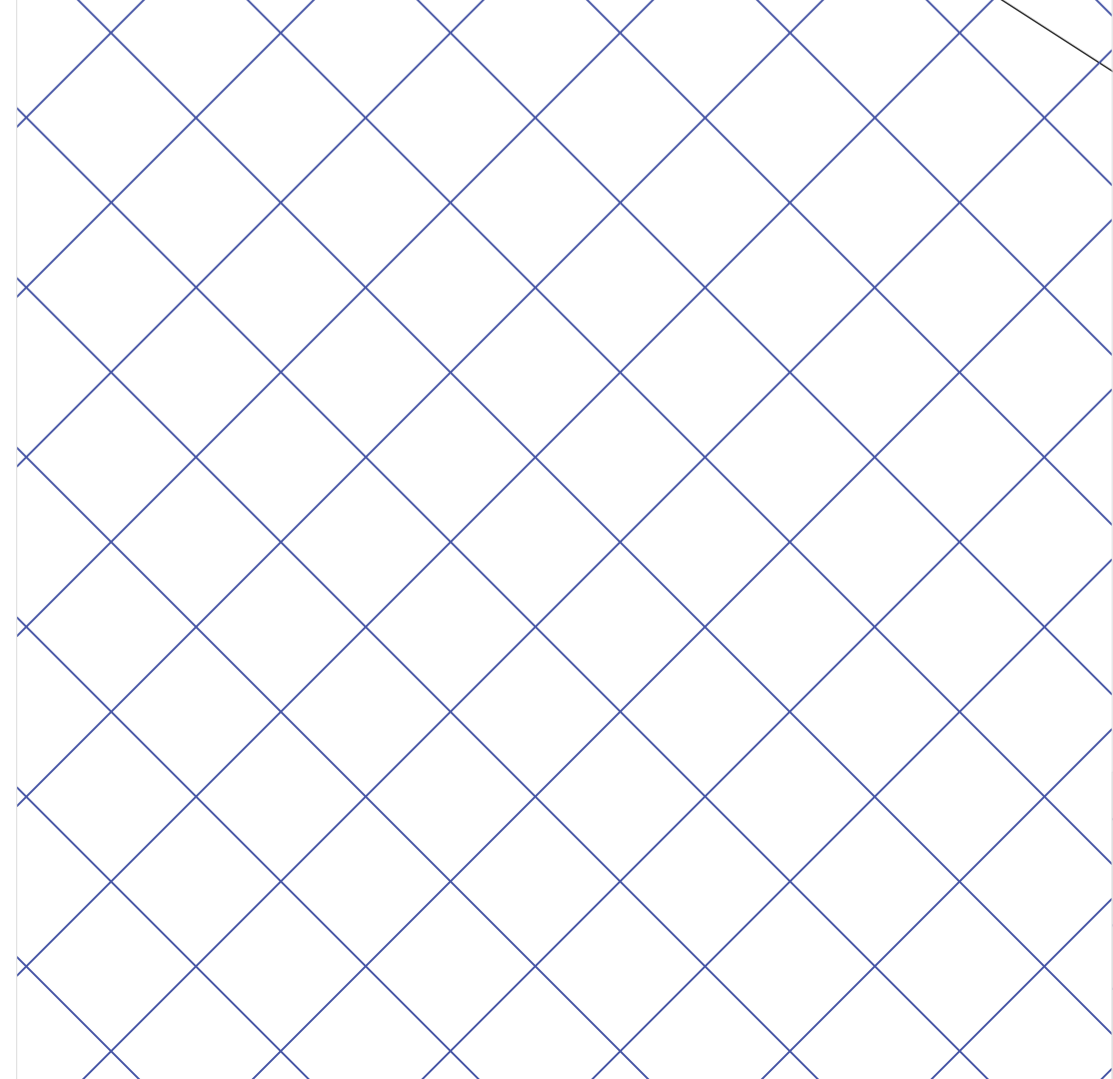

pièce 5 COUPE DU PROJET
DETAIL B:
COUPE TENTE SAFARI PMR 1/100



pièce 5 PLAN DU PROJET- DETAIL A:
1100 PLAN PISCINE échelle 1/100.

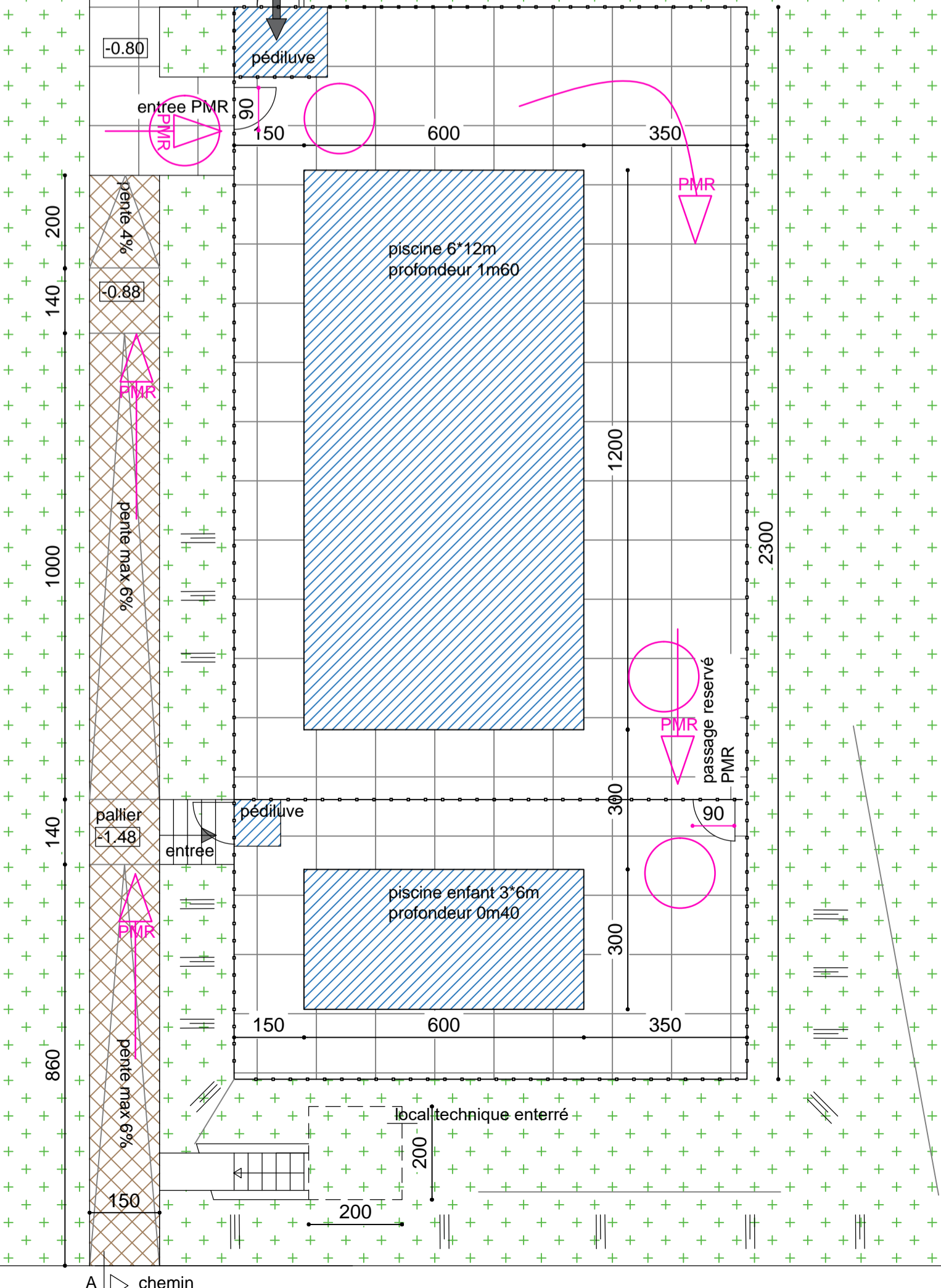

AMENAGEMENT INTERIEURE DE LA GRANGE EXISTANTE
ASPECT EXTERIEURE DU BATIMENT RESTE INCHANGE

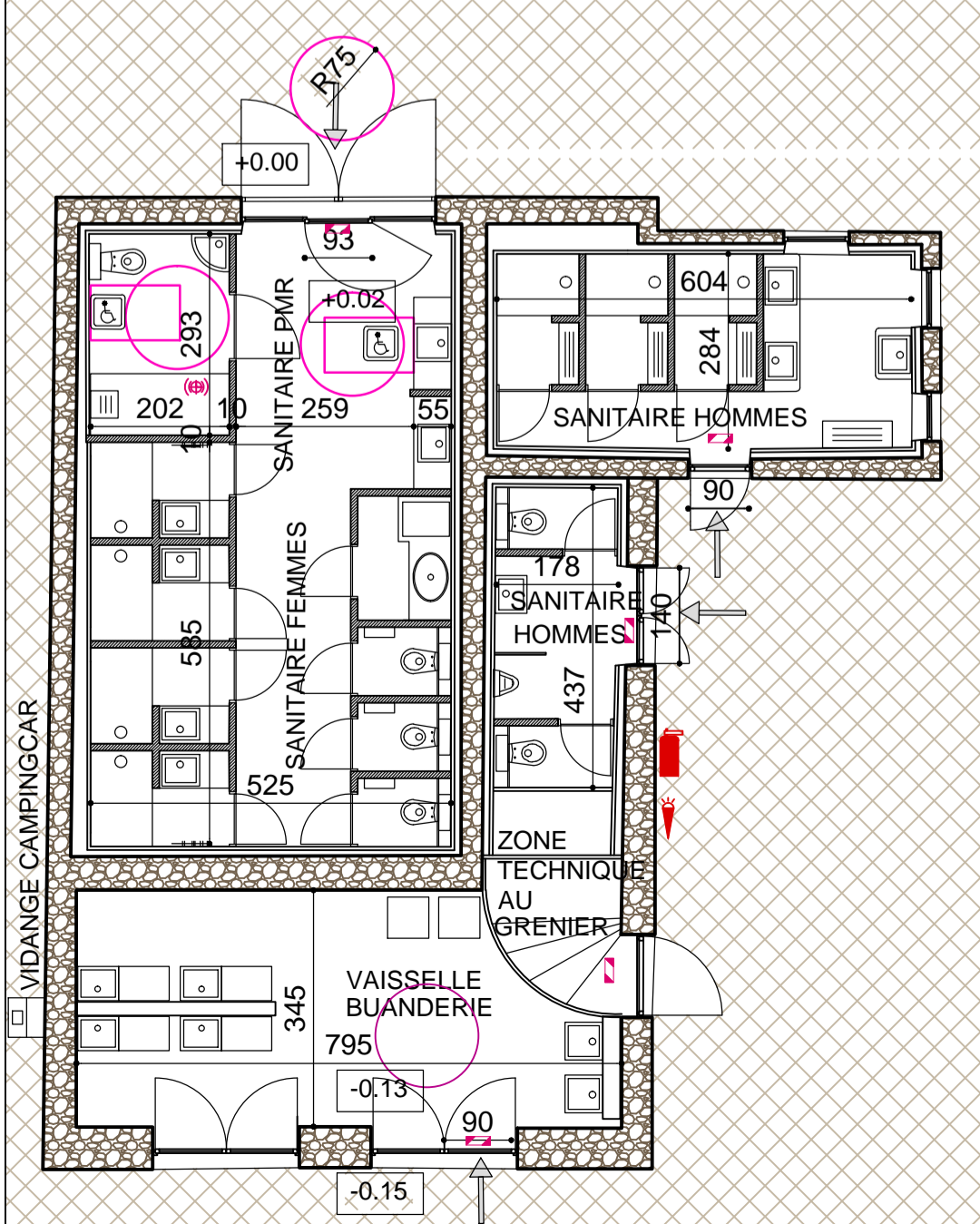

DETAIL D:
VISIOPHONE

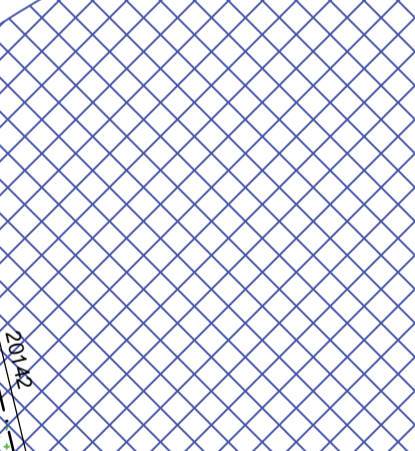

DETAIL A:
CONSTRUCTION PISCINE

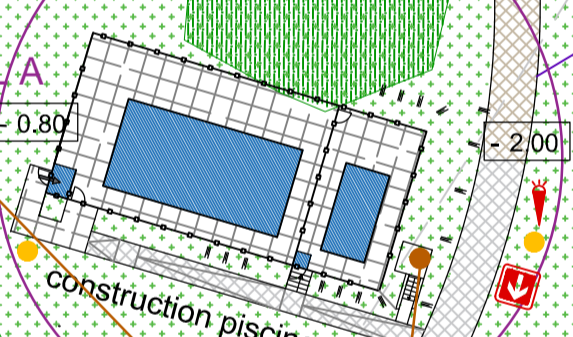

DETAIL B:
EMPLACEMENT TENTE SAFARI PMR

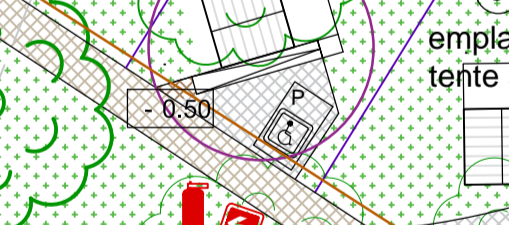

DETAIL C:
EMPLACEMENT TENTE SAFARI

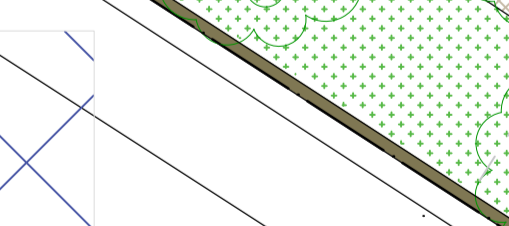

DETAIL D:
EMPLACEMENT TENTE SAFARI



DETAIL E:
EMPLACEMENT TENTE SAFARI



DETAIL F:
EMPLACEMENT TENTE SAFARI



pièce 7 PLAN DE MASSE
échelle 1/500

- parcelle cadastrale
- nouveau assainissement
- gravier stabilisé
- terre compacté
- dalles à engazonner
- dalles en pvc
- espace verte
- eau
- zone non constructible moins de 100m de l'étable
- point éclairage
- borne électricité
- point d'eau
- extincteur
- signalétique sortie de secours
- sirene sonore
- bloc autonome issue de secours
- flash lumineux

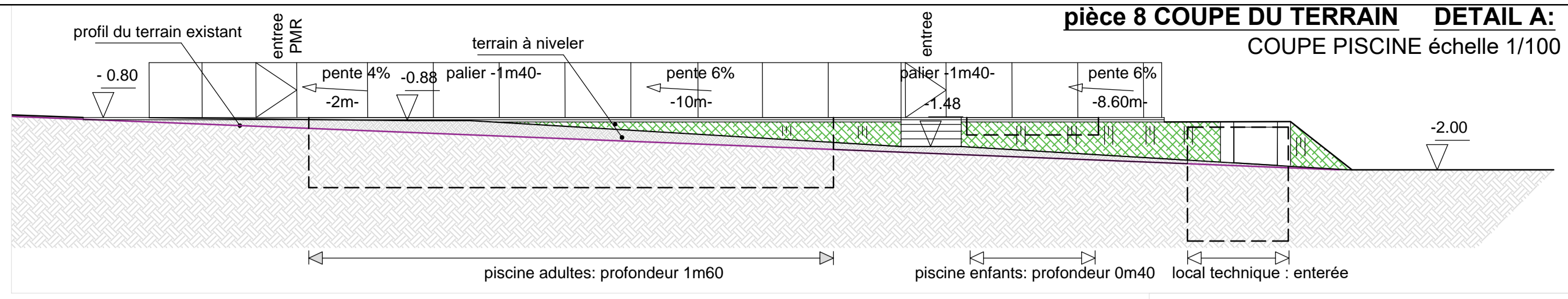

DETAIL D:
VISIOPHONE

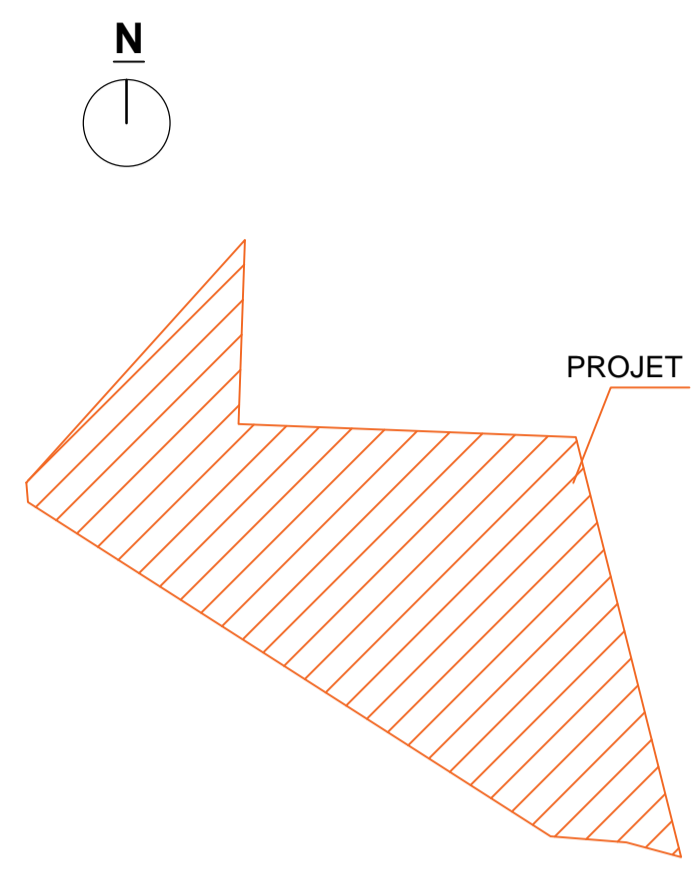
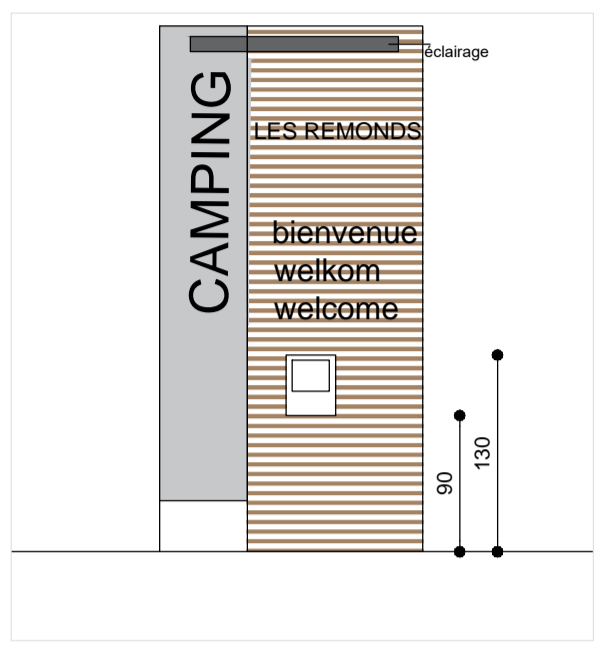

pièce 2 PLAN DE SITUATION
échelle 1/5000

DEMANDE PERMIS D'AMENAGEMENT POUR
aménagement d'un camping de 25 emplacement et
construction d'une piscine

TERRAIN
Les Remonds
03260 SAINT FELIX

MAITRE D'OUVRAGE
M. A. KRAMER et Mme A. WESTERINK
Les Remonds
03260 SAINT FELIX

MAITRE D'OEUVRE
EURL bAdA - architecte
siège social: 6, place du Vallat - 43450 Blesle
107, rue des roses - 43450 Espalein
06 83 55 84 33 - inof@ba-da.eu



INDICE	DATE	MODIFICATIONS
DPA	01/02/2019	original

PA 52 dossier SECURITE

pièce 2	plan de situation	échelle 1/3500
pièce 7	plan de masse	échelle 1/500
pièce 8	plans et coupes	échelle 1/200

18.17

pièce 8 PLAN DU PROJET

DETAIL C:
SANITAIRE CAMPING 1/100

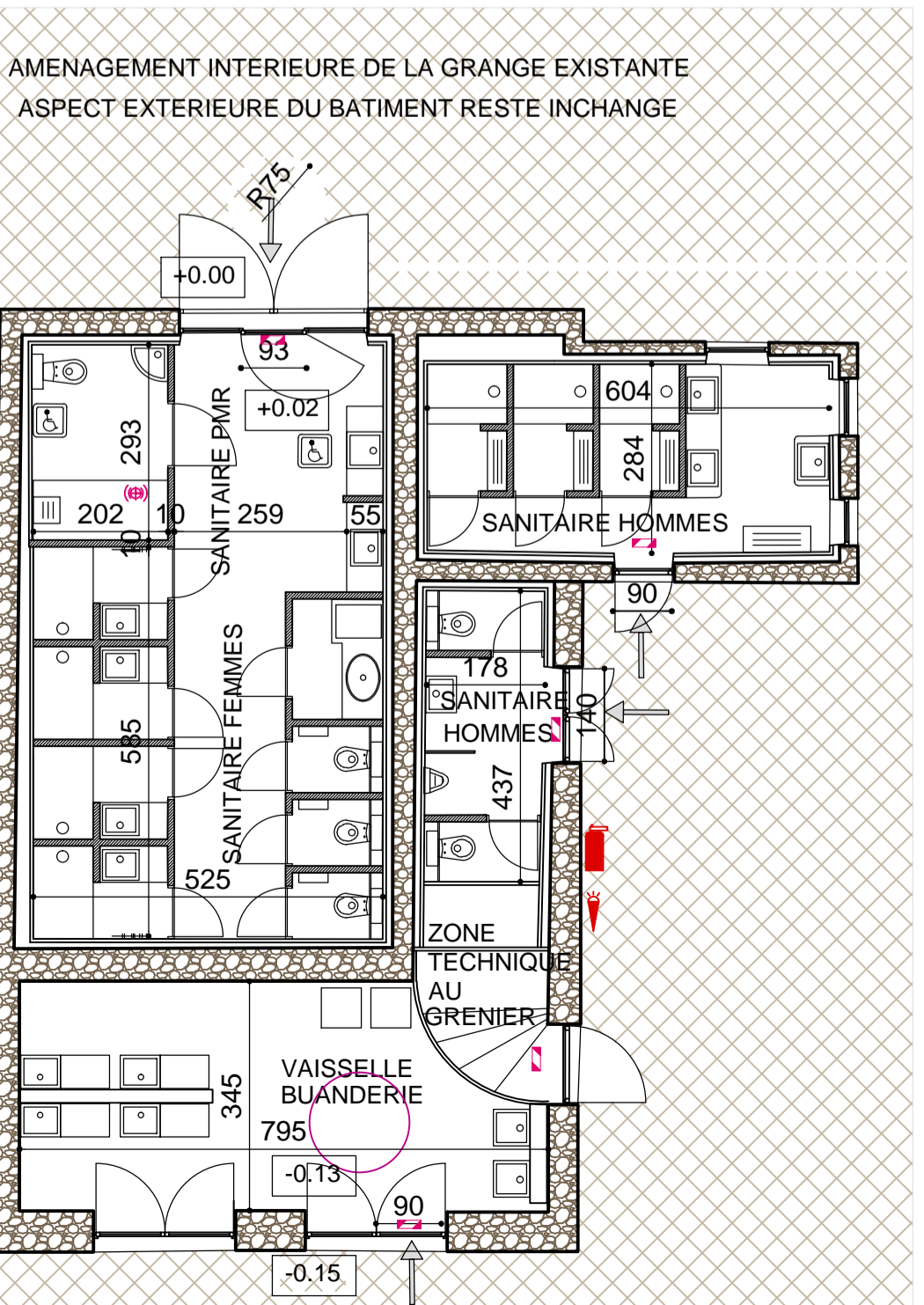

pièce 8 PLAN DU PROJET
DETAIL B:
PLAN TENTE SAFARI PMR 1/100

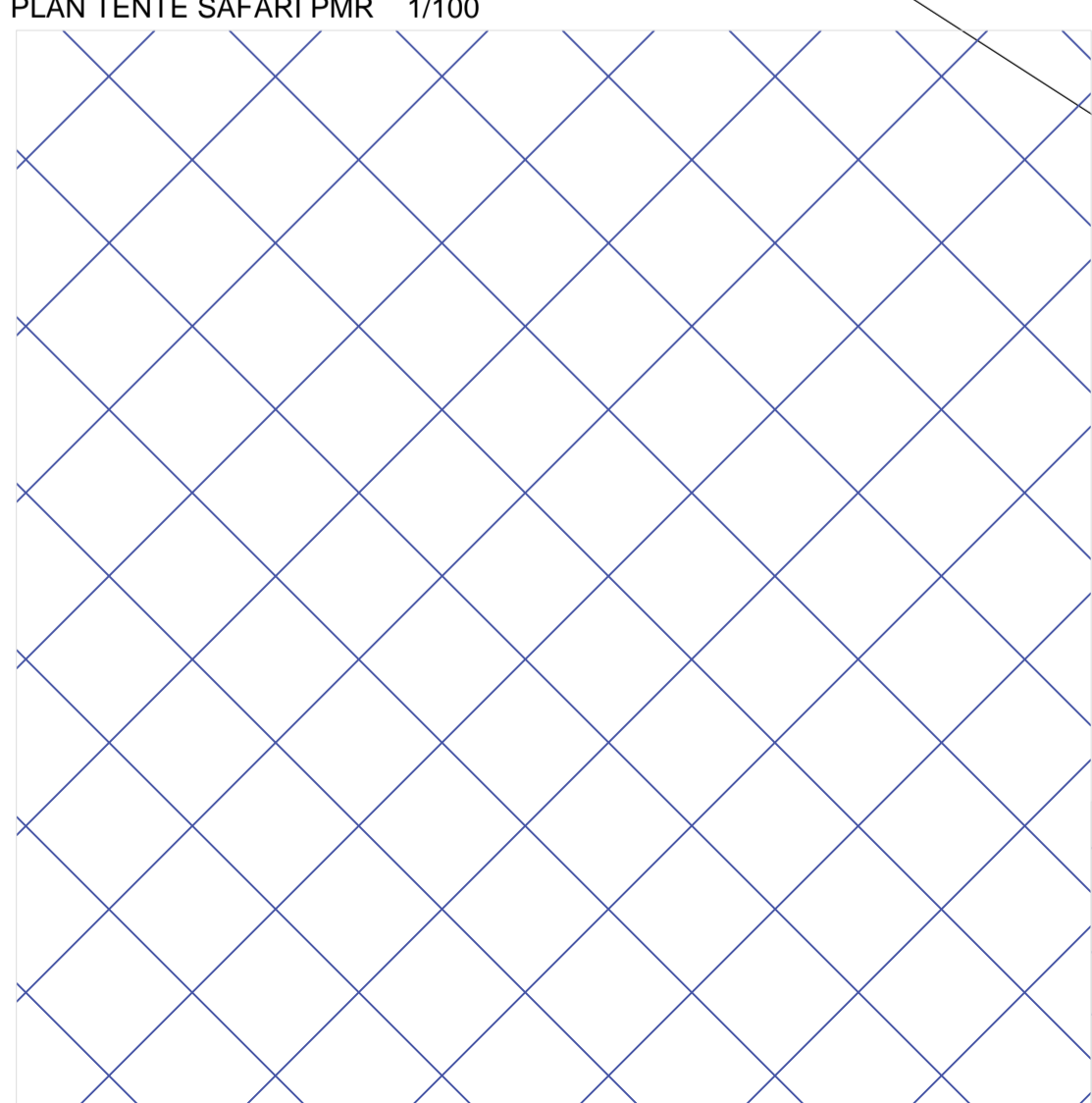







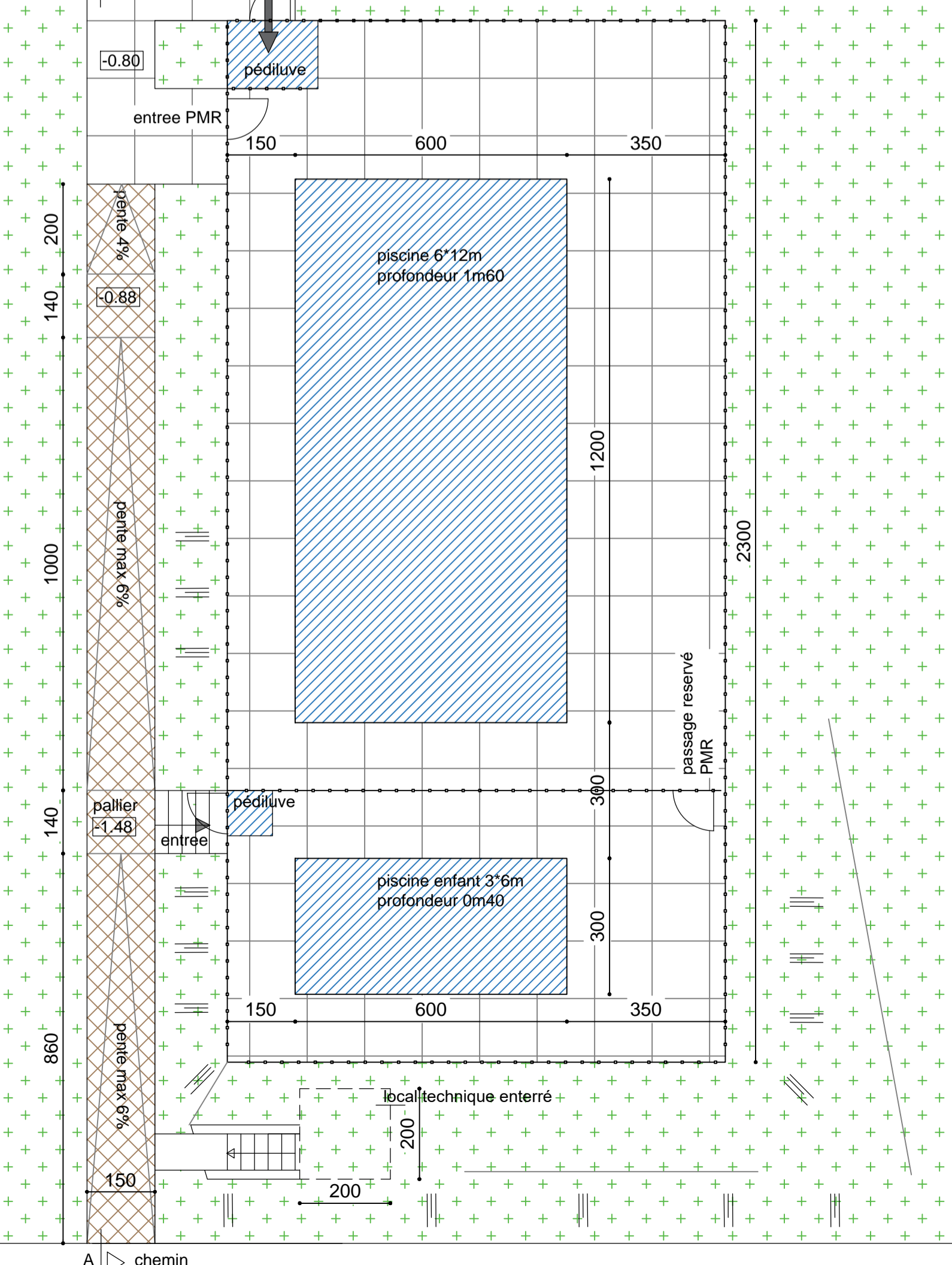

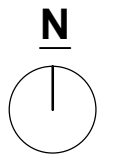



pièce 8 COUPE DU PROJET
DETAIL B:
COUPE TENTE SAFARI PMR 1/100



pièce 8 PLAN DU PROJET- DETAIL A:
1100 PLAN PISCINE échelle 1/100





-  parcelle cadastrale
-  nouveau assainissement
-  gravier stabilisé
-  terre compacté
-  zone non constructible moins de 100m de l'étable
-  espace verte
-  point éclairage
-  borne électricité
-  point d'eau
-  extincteur
-  signalitique sortie de secours

Les bâtiments existants restent inchangé
 Bâtiment orangerie - étable à aménager en sanitaire pour le camping
 Faisant objet du DT n°.....

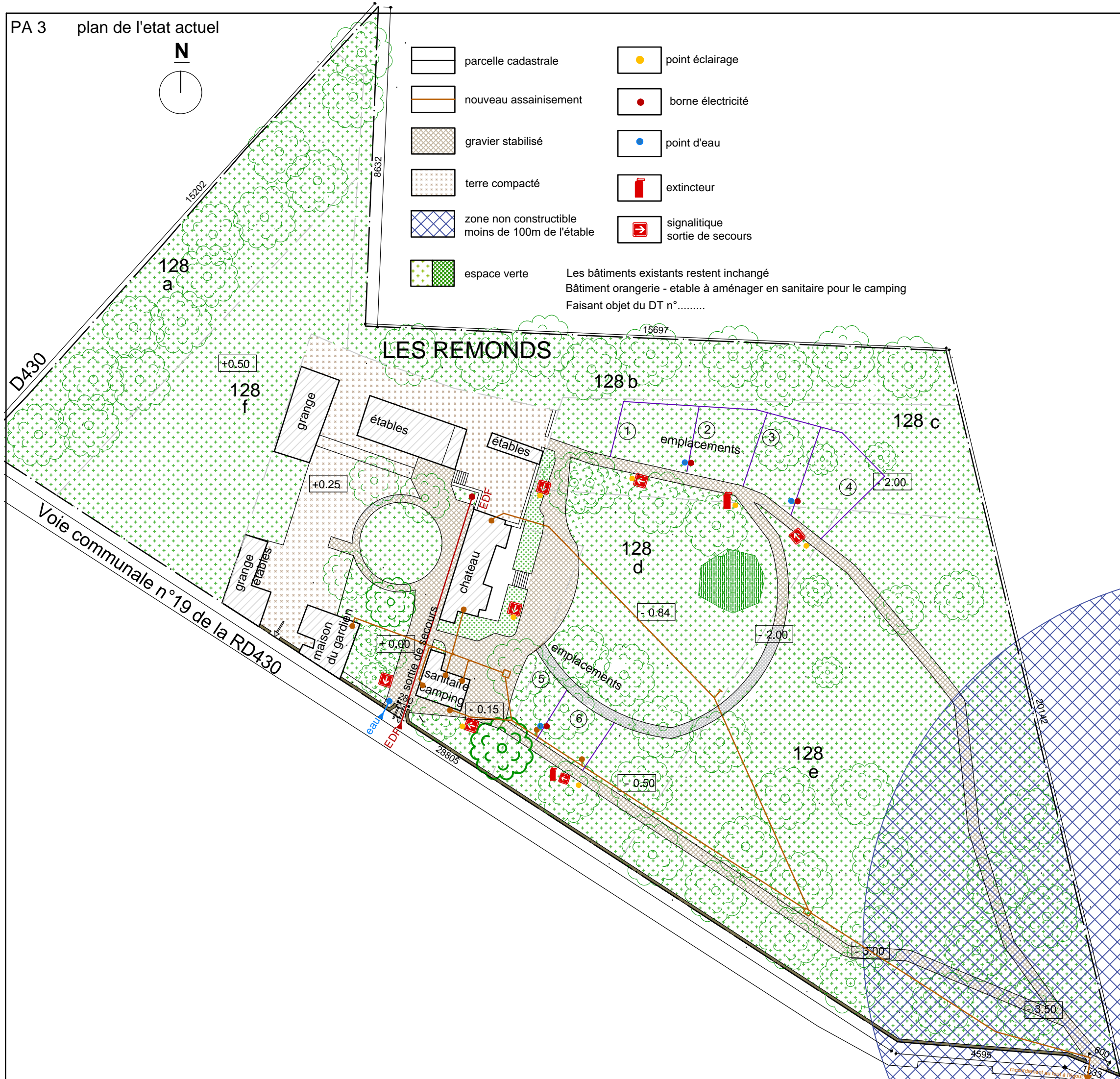

DEMANDE PERMIS D'AMENAGEMENT
POUR
extension d'un camping de 6
emplacements en camping de
25 places et construction d'une piscine

TERRAIN
 Les Remonds
 03260 SAINT FELIX

MAITRE D'OUVRAGE
 M. A. KRAMER et Mme. A. WESTERINK
 Les Remonds
 03260 SAINT FELIX

MAITRE D'OEUVRE
 EURL bAdA - architecte
 siège social: 6, place du Vallat - 43450 Blesle
 107, rue des roses - 43450 Espalem
 06 83 55 84 33 - inof@ba-da.eu



INDICE	DATE	MODIFICATIONS
DPA	11/11/2019	original

PA 3 plan de l'état actuel échelle 1/1000

+0

OPTION B

fenêtre chambre côté entrée

PROJET

construction maison

Bugeac
43170 Grèzes

MAITRE D'OUVRAGE

M et Mme Poizot - Nauton
ZA la Prade
15500 Massiac

MAITRE D'OEUVRE

EURL bAdA
107, rue des roses
43450 ESPALEM
06 83 55 84 33
info@ba-da.eu



APS 4

plan rez de chaussée
échelle 1/50
07/2018

+1

PROJET

construction maison

Bugeac
43170 Grèzes

MAITRE D'OUVRAGE

M et Mme Poizot - Nauton
ZA la Prade
15500 Massiac

MAITRE D'OEUVRE

EURL bAdA
107, rue des roses
43450 ESPALEM
06 83 55 84 33
info@ba-da.eu



APS 4

plan R+1
échelle 1/50
07/2018

fenêtres avec petites bois

PROJET

construction maison

Bugeac
43170 Grèzes

MAITRE D'OUVRAGE

M et Mme Poizot - Nauton
ZA la Prade
15500 Massiac

MAITRE D'OEUVRE

EURL bAdA
107, rue des roses
43450 ESPALEM
06 83 55 84 33
info@ba-da.eu



APS 4

facades
échelle 1/50
07/2018

OPTION A

pas de fenêtre dans la chambre côté entrée

facade est A.1

facade est A.2

OPTION B

fenêtre chambre côté entrée

facade est B.1

facade est B.2

fenêtres sans petites bois

PROJET

construction maison

Bugeac
43170 Grèzes

MAITRE D'OUVRAGE

M et Mme Poizot - Nauton
ZA la Prade
15500 Massiac

MAITRE D'OEUVRE

EURL bAdA
107, rue des roses
43450 ESPALEM
06 83 55 84 33
info@ba-da.eu



APS 4

facades
échelle 1/50
07/2018

OPTION C

pas de fenêtre dans la chambre côté entrée

facade est C.1

facade est C.2

OPTION D

fenêtre chambre côté entrée

facade est D.1

facade est D.2

fenêtres avec petites bois

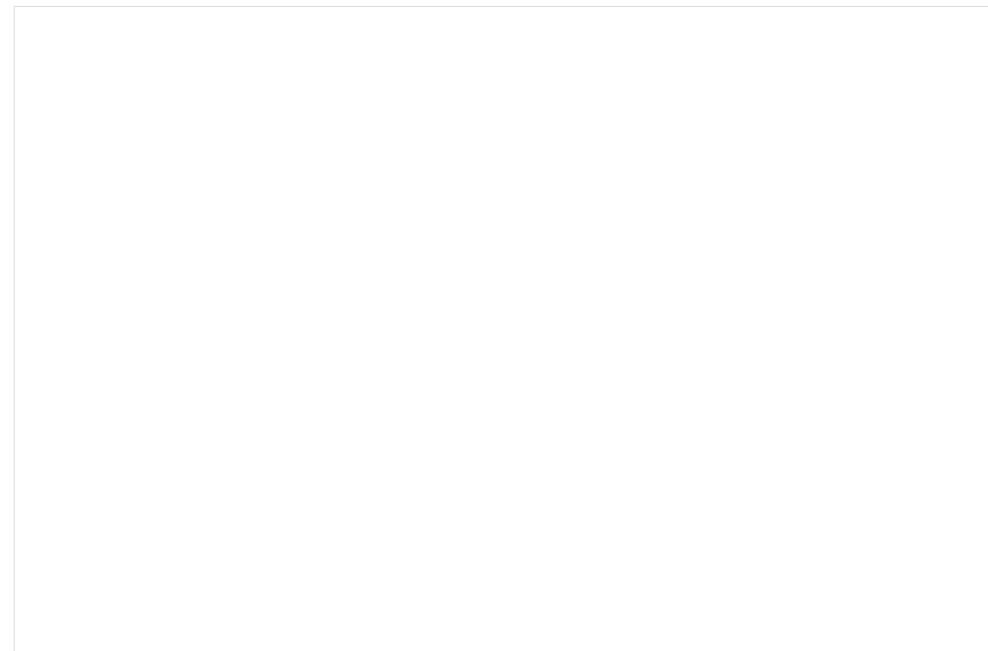

facade ouest A.1

fenêtres sans petites bois

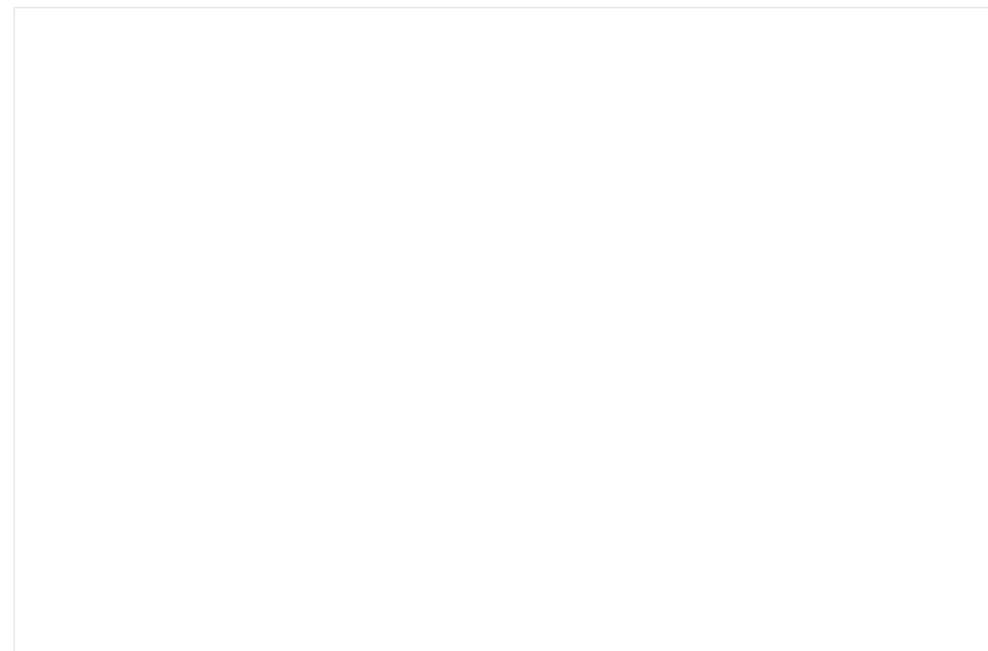

facade ouest B.1

PROJET

construction maison

Bugeac
43170 Grèzes

MAITRE D'OUVRAGE

M et Mme Poizot - Nauton
ZA la Prade
15500 Massiac

MAITRE D'OEUVRE

EURL bAdA
107, rue des roses
43450 ESPALEM
06 83 55 84 33
info@ba-da.eu



APS 4

facades
échelle 1/50
07/2018

fenêtres avec petites bois

PROJET

construction maison

Bugeac
43170 Grèzes

MAITRE D'OUVRAGE

M et Mme Poizot - Nauton
ZA la Prade
15500 Massiac

MAITRE D'OEUVRE

EURL bAdA
107, rue des roses
43450 ESPALEM
06 83 55 84 33
info@ba-da.eu



APS 4

facades
échelle 1/50
07/2018

OPTION A

facade sud A.1

facade sud A.2

pas de fenêtre dans la chambre côté entrée

OPTION B

facade sud B.1

facade sud B.2

fenêtre chambre côté entrée

fenêtres sans petites bois

PROJET

construction maison

Bugeac
43170 Grèzes

MAITRE D'OUVRAGE

M et Mme Poizot - Nauton
ZA la Prade
15500 Massiac

MAITRE D'OEUVRE

EURL bAdA
107, rue des roses
43450 ESPALEM
06 83 55 84 33
info@ba-da.eu



APS 4

facades
échelle 1/50
07/2018

OPTION C

facade sud C.1

facade sud C.2

pas de fenêtre dans la chambre côté entrée

OPTION D

facade sud D.1

facade sud D.2

fenêtre chambre côté entrée

version avec toiture détaché

PROJET

construction maison

Bugeac
43170 Grèzes

MAITRE D'OUVRAGE

M et Mme Poizot - Nauton
ZA la Prade
15500 Massiac

MAITRE D'OEUVRE

EURL bAdA
107, rue des roses
43450 ESPALEM
06 83 55 84 33
info@ba-da.eu



APS 4

facades
échelle 1/50
07/2018

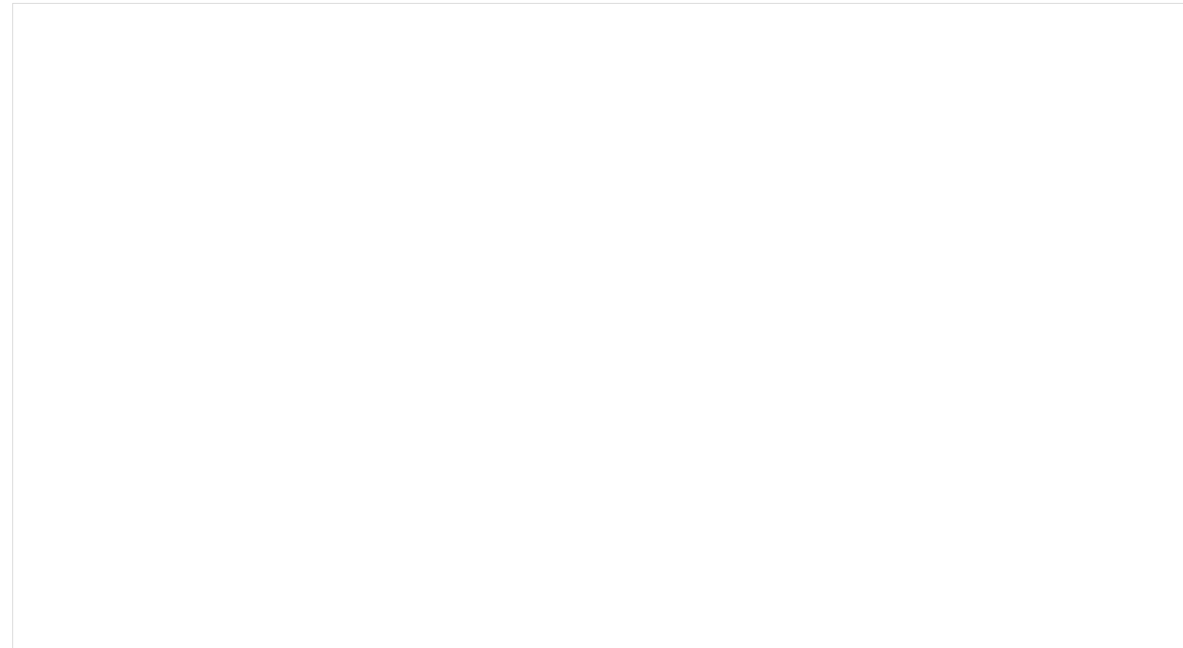

facade sud

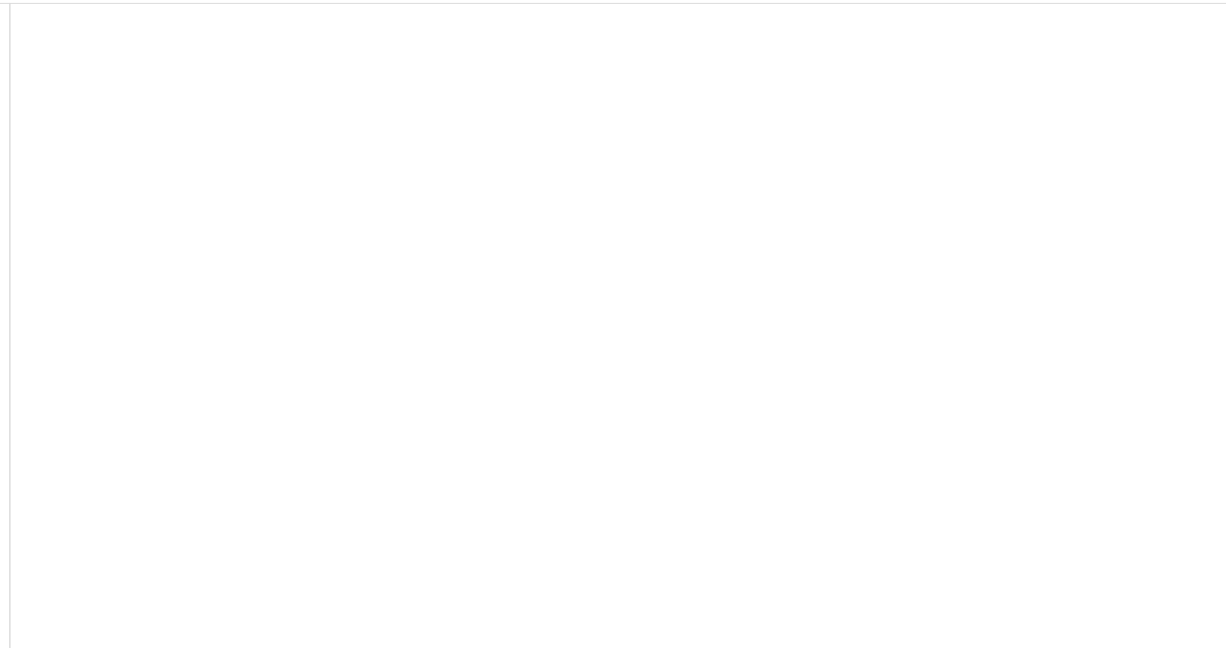

facade est

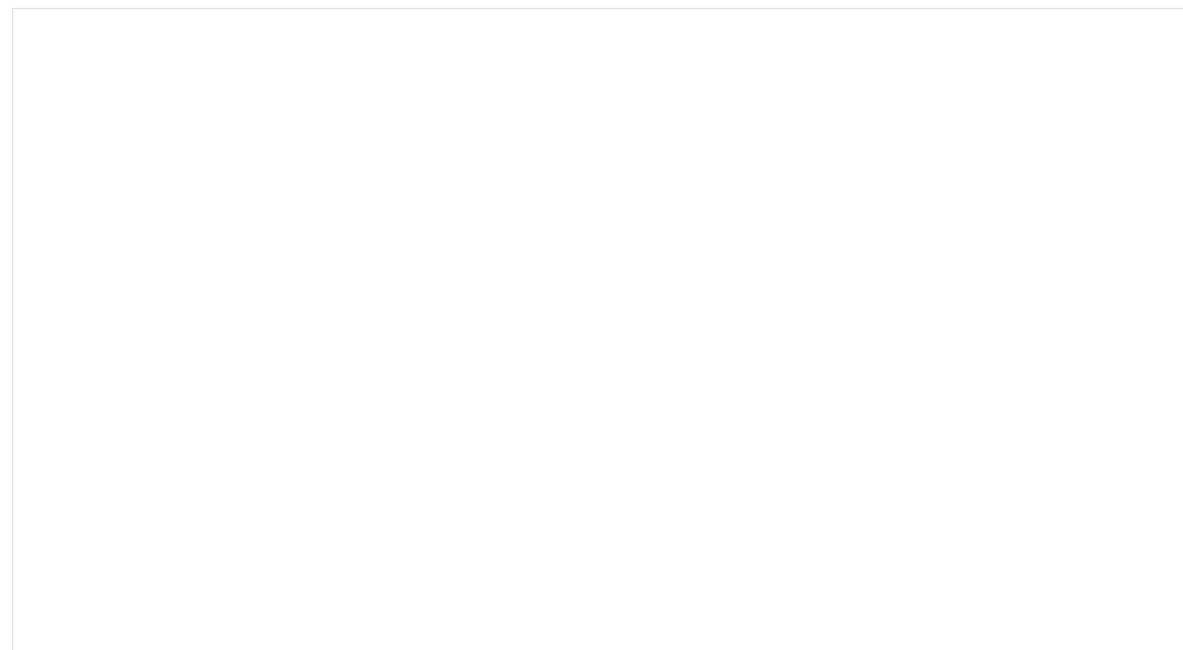

facade ouest

fenêtres avec petites bois

PROJET

construction maison

Bugeac
43170 Grèzes

MAITRE D'OUVRAGE

M et Mme Poizot - Nauton
ZA la Prade
15500 Massiac

MAITRE D'OEUVRE

EURL bAdA
107, rue des roses
43450 ESPALEM
06 83 55 84 33
info@ba-da.eu



APS 4

facades
échelle 1/50
07/2018

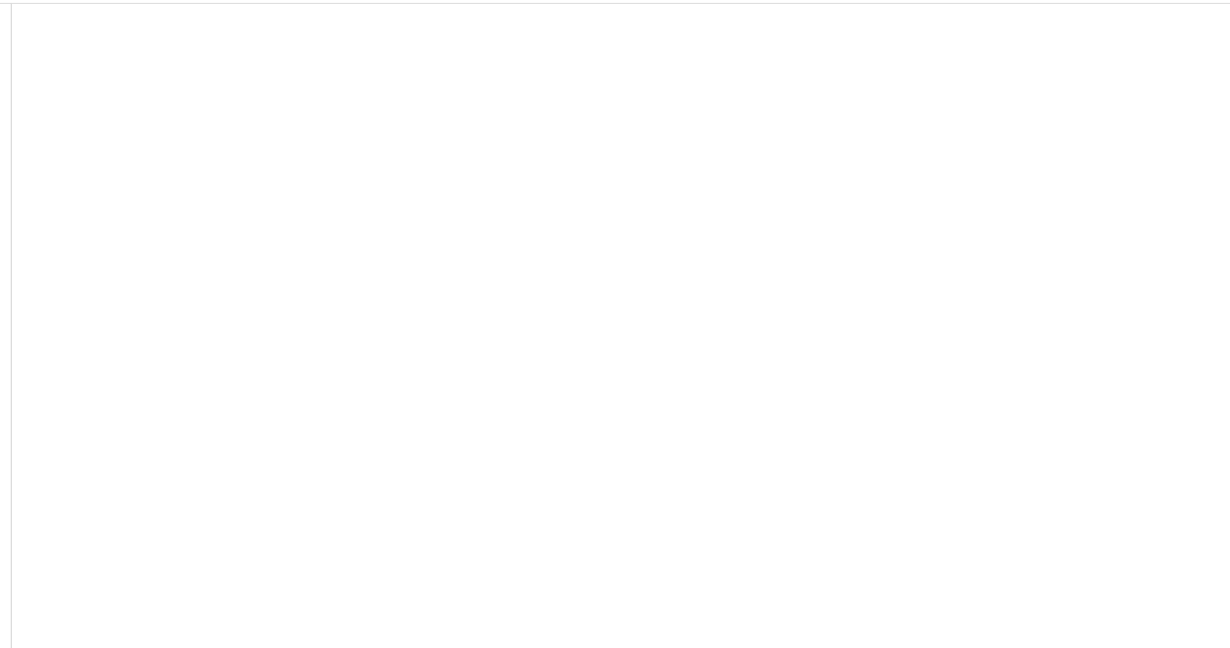
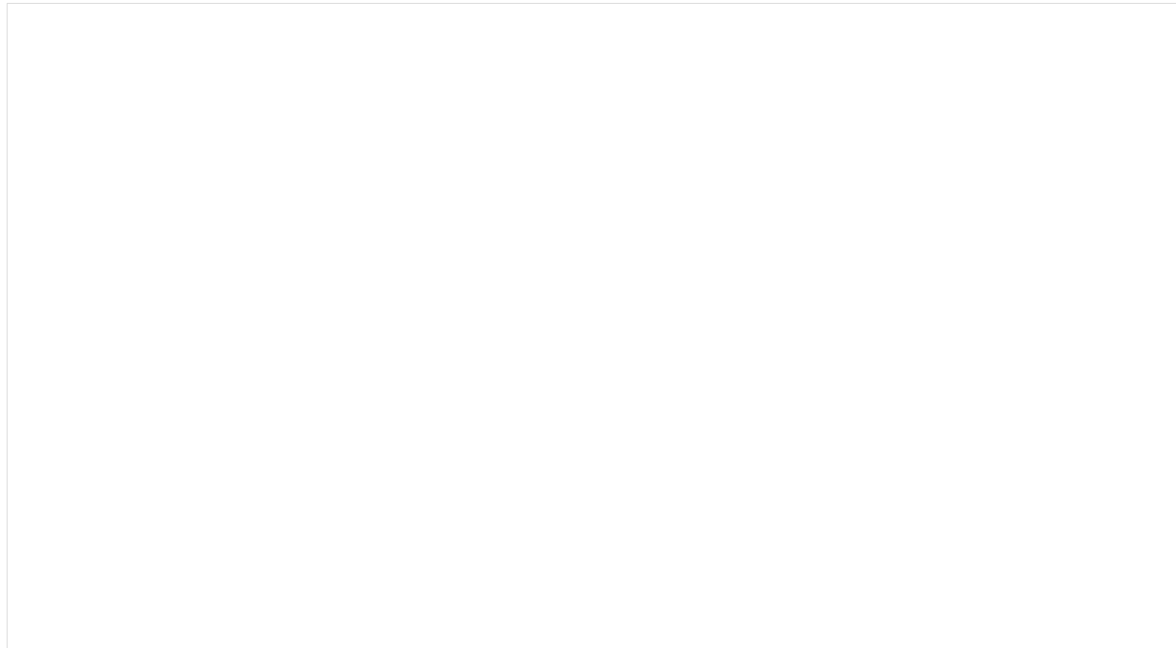

facade nord A.1

facade nord A.2

fenêtres sans petites bois

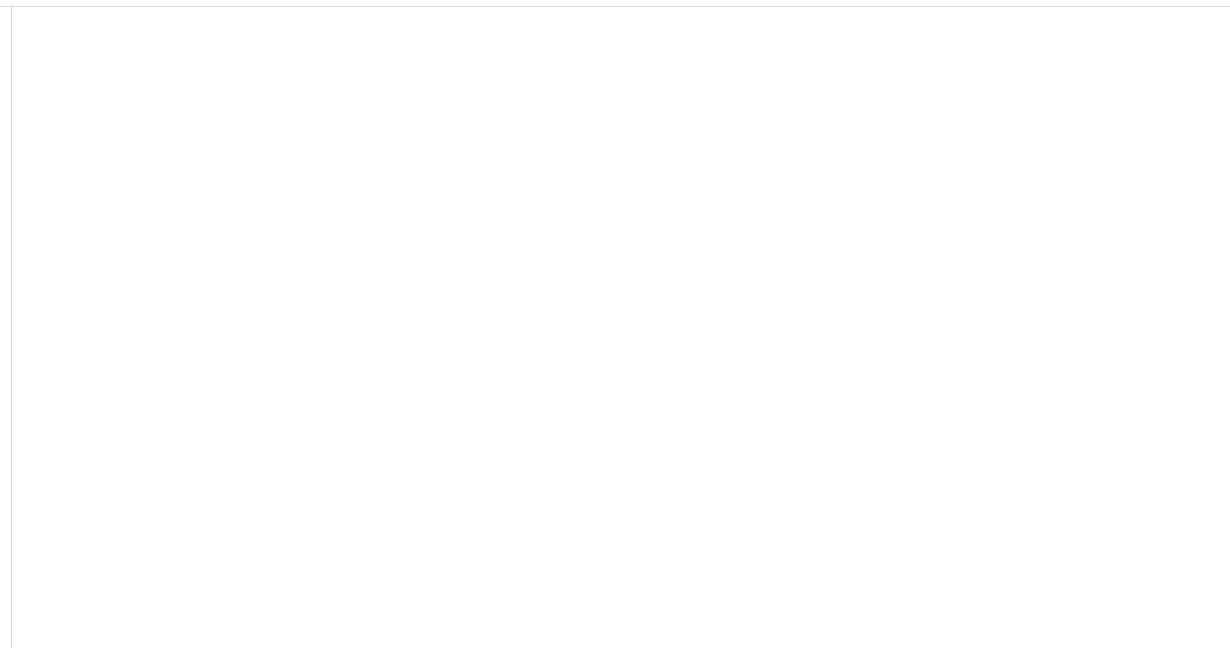
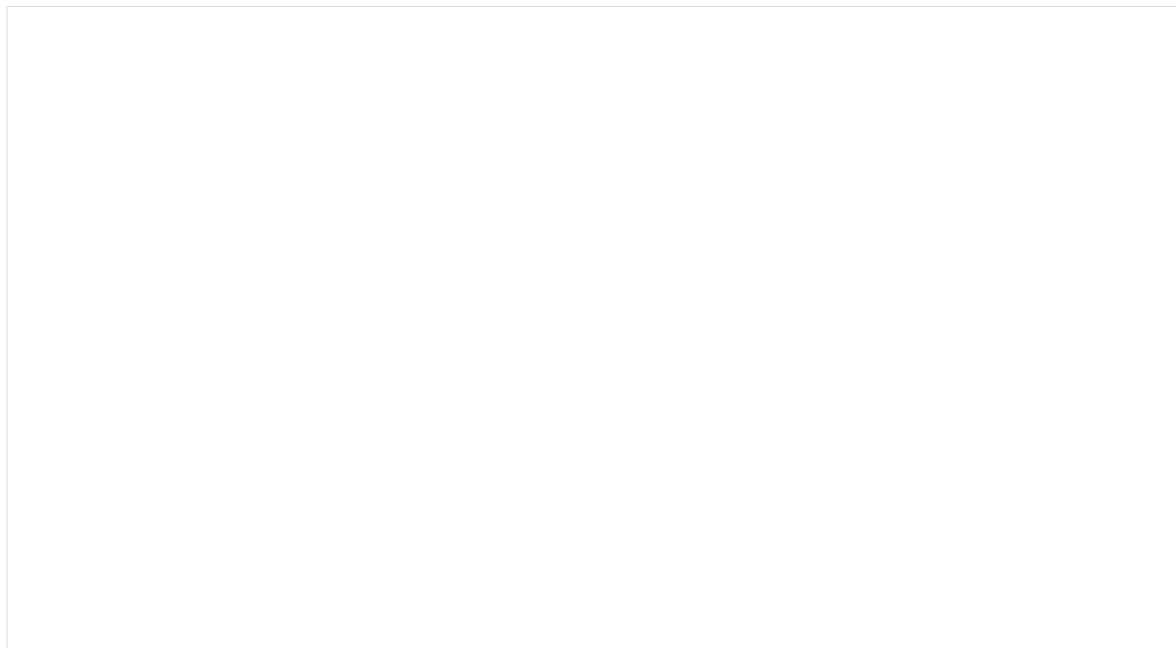

facade nord B.1

facade nord B.2

option B

PROJET

construction maison

Bugeac
43170 Grèzes

MAITRE D'OUVRAGE

M et Mme Poizot - Nauton
ZA la Prade
15500 Massiac

MAITRE D'OEUVRE

EURL bAdA
107, rue des roses
43450 ESPALEM
06 83 55 84 33
info@ba-da.eu



APS 2

façades
échelle 1/50
06/2018

+0 - option B

PROJET

construction maison

rue de La Mandine
43360 Lorlanges

MAITRE D'OUVRAGE

Combes Romain et Armabessaire Cindy
6 impasse de l'Alagnon
15500 Massiac

MAITRE D'OEUVRE

EURL bAdA
107, rue des roses
43450 ESPALEM
06 83 55 84 33
info@ba-da.eu



APS

façades
échelle 1/100
05/2018

BUFFET

A VENDRE

185 euro

VISIBLE A L'INTERIEUF

-1

PROJET

rénovation maison

7, route de St Désiré
03370 Viplaix

MAITRE D'OUVRAGE

Baels sprl
Prinsenpad 7
B-2310 Rijkevorsel
BELGIQUE

MAITRE D'OEUVRE

EURL bAdA
107, rue des roses
43450 ESPALEM
06 83 55 84 33
info@ba-da.eu



EDL

plan R-1
échelle 1/50
05/2018

b-b

PROJET

rénovation maison

7, route de St Désiré
03370 Viplaix

MAITRE D'OUVRAGE

Baels sprl
Prinsenpad 7
B-2310 Rijkevorsel
BELGIQUE

MAITRE D'OEUVRE

EURL bAdA
107, rue des roses
43450 ESPALEM
06 83 55 84 33
info@ba-da.eu



EDL

coupe
échelle 1/50
05/2018

a-a

PROJET

rénovation maison

7, route de St Désiré
03370 Viplaix

MAITRE D'OUVRAGE

Baels sprl
Prinsenpad 7
B-2310 Rijkevorsel
BELGIQUE

MAITRE D'OEUVRE

EURL bAdA
107, rue des roses
43450 ESPALEM
06 83 55 84 33
info@ba-da.eu



EDL

coupe
échelle 1/50
05/2018

PROJET

rénovation maison

7, route de St Désiré
03370 Viplaix

MAITRE D'OUVRAGE

Baels sprl
Prinsenpad 7
B-2310 Rijkevorsel
BELGIQUE

MAITRE D'OEUVRE

EURL bAdA
107, rue des roses
43450 ESPALEM
06 83 55 84 33
info@ba-da.eu



EDL

façades
échelle 1/100
05/2018

GEVEL RECHTS

GEVEL STRAAT

PROJET

rénovation maison

7, route de St Désiré
03370 Viplaix

MAITRE D'OUVRAGE

Baels sprl
Prinsenpad 7
B-2310 Rijkevorsel
BELGIQUE

MAITRE D'OEUVRE

EURL bAdA
107, rue des roses
43450 ESPALEM
06 83 55 84 33
info@ba-da.eu



EDL

façades
échelle 1/100
05/2018

GEVEL LINKS

GEVEL TUIN

+0

PROJET

rénovation maison

7, route de St Désiré
03370 Viplaix

MAITRE D'OUVRAGE

Baels sprl
Prinsenpad 7
B-2310 Rijkevorsel
BELGIQUE

MAITRE D'OEUVRE

EURL bAdA
107, rue des roses
43450 ESPALEM
06 83 55 84 33
info@ba-da.eu



EDL

plan rez de chaussée
échelle 1/50
05/2018

+0

+1

PROJET

**reaménagement maison
à Massiac**

MAITRE D'OUVRAGE

M et Mme Vigand
5, rue d'Alagnon
15500 MASSIAC

MAITRE D'OEUVRE

EURL bAdA
107, rue des roses
43450 ESPALEM
06 83 55 84 33
info@ba-da.eu



APS 1

plan escalier OPTION B
échelle 1/50
03/2018

-1

+0

PROJET

**reaménagement maison
à Massiac**

MAITRE D'OUVRAGE

M et Mme Vigand
5, rue d'Alagnon
15500 MASSIAC

MAITRE D'OEUVRE

EURL bAdA
107, rue des roses
43450 ESPALEM
06 83 55 84 33
info@ba-da.eu



APS 1

plan cuisine OPTION B
échelle 1/50
03/2018

+0

PROJET

**reaménagement maison
à Massiac**

MAITRE D'OUVRAGE

M et Mme Vigand
5, rue d'Alagnon
15500 MASSIAC

MAITRE D'OEUVRE

EURL bAdA
107, rue des roses
43450 ESPALEM
06 83 55 84 33
info@ba-da.eu



APS 1

plan cuisine OPTION A
échelle 1/50
03/2018

+0

PROJET

**reaménagement maison
à Massiac**

MAITRE D'OUVRAGE

M et Mme Vigand
5, rue d'Alagnon
15500 MASSIAC

MAITRE D'OEUVRE

EURL bAdA
107, rue des roses
43450 ESPALEM
06 83 55 84 33
info@ba-da.eu



APS 1

plan cuisine OPTION C
échelle 1/50
03/2018

plan sdb +0 OPTION A

plan sdb +0 OPTION B

PROJET

**reaménagement maison
à Massiac**

MAITRE D'OUVRAGE

M et Mme Vigand
5, rue d'Alagnon
15500 MASSIAC

MAITRE D'OEUVRE

EURL bAdA
107, rue des roses
43450 ESPALEM
06 83 55 84 33
info@ba-da.eu



APS 1

plans salle de bain rdch
échelle 1/50
03/2018

plan sdb +0 OPTION C

+0

salle de bain R+1 option C

+1

salle de bain R+1 option D

PROJET

**reaménagement maison
à Massiac**

MAITRE D'OUVRAGE

M et Mme Vigand
5, rue d'Alagnon
15500 MASSIAC

MAITRE D'OEUVRE

EURL bAdA
107, rue des roses
43450 ESPALEM
06 83 55 84 33
info@ba-da.eu



APS 1

plans salle de bain R+1 option C-D
échelle 1/50
03/2018

salle de bain R+1 option A

+1

salle de bain R+1 option B

PROJET

**reaménagement maison
à Massiac**

MAITRE D'OUVRAGE

M et Mme Vigand
5, rue d'Alagnon
15500 MASSIAC

MAITRE D'OEUVRE

EURL bAdA
107, rue des roses
43450 ESPALEM
06 83 55 84 33
info@ba-da.eu



APS 1

plans salle de bain R+1 option A - B
échelle 1/50
03/2018

+1

ETAT ACTUEL

reaménagement maison
à Massiac

MAITRE D'OUVRAGE

M et Mme Vigand
5, rue d'Alagnon
15500 MASSIAC

MAITRE D'OEUVRE

EURL bAdA
107, rue des roses
43450 ESPALEM
06 83 55 84 33
info@ba-da.eu



EDL 1-3

plan 1 ière étage
échelle 1/50
03/2018

-1

ETAT ACTUEL

**reaménagement maison
à Massiac**

MAITRE D'OUVRAGE

M et Mme Vigand
5, rue d'Alagnon
15500 MASSIAC

MAITRE D'OEUVRE

EURL bAdA
107, rue des roses
43450 ESPALEM
06 83 55 84 33
info@ba-da.eu



EDL 1-1

plan cave
échelle 1/50
03/2018