

Maitres d'ouvrages :

**ARTER** paysage | urbanisme | mobilité  
11, rue Jean-Pierre Veyrat  
73 000 CHAMBERY  
Tel. 09 80 34 81 16

**SAGE** environnement  
12 avenue du Pré de Challes  
Parc des Glaises  
73400 ANNOUY  
Tel. 04 50 64 06 14

**delphine uguen** architecte  
11, rue Jean-Pierre Veyrat  
73 000 CHAMBERY  
Tel. 09 80 34 81 16

Maitre d'ouvrage :

**haute savoie** le Département  
Département de la Haute-Savoie

**CCVT** Communauté des Vallées de Thônes  
Communauté de communes des Vallées de Thônes

Projet :  
**Aménagement pour l'ouverture au public de la Plaine du Fier - Portes d'entrée du site**

**PLAN GENERAL DES AMENAGEMENTS**

ESQ, APS, APD, PRO, DET, AOR, DCE

N° **PA4** Porte de Dingy-Saint-Clair

Indice: 01  
AFFAIRE N°: 17-161  
ECHELLE: 1/200ème  
dessiné par: PC  
DATE APPROBATION: 15/07/2020

09/06/20	0	Création du document
Date	Rév.	Modification

Écrire informatiquement : PRO\_pleine du Fier\_Portes d'entrée\_v1\_PC.dwg

**LEGENDE**

- Enrobé
- Béton désactivé
- Concassé stabilisé à la chaux
- Résine gravillonnée
- Grilles enherbées
- Terre / pierre enherbée
- Gazon / prairie
- Plantations arbustives
- Bosquets existants
- Arbres plantés
- Bordure type T2
- Bordure type P3
- Traverse bois butte roues
- Volige métallique
- Volige bois
- Potelet bois
- Appui vélo
- Clôture grillagée
- Barrière bois
- Garde corps bois
- Banquette

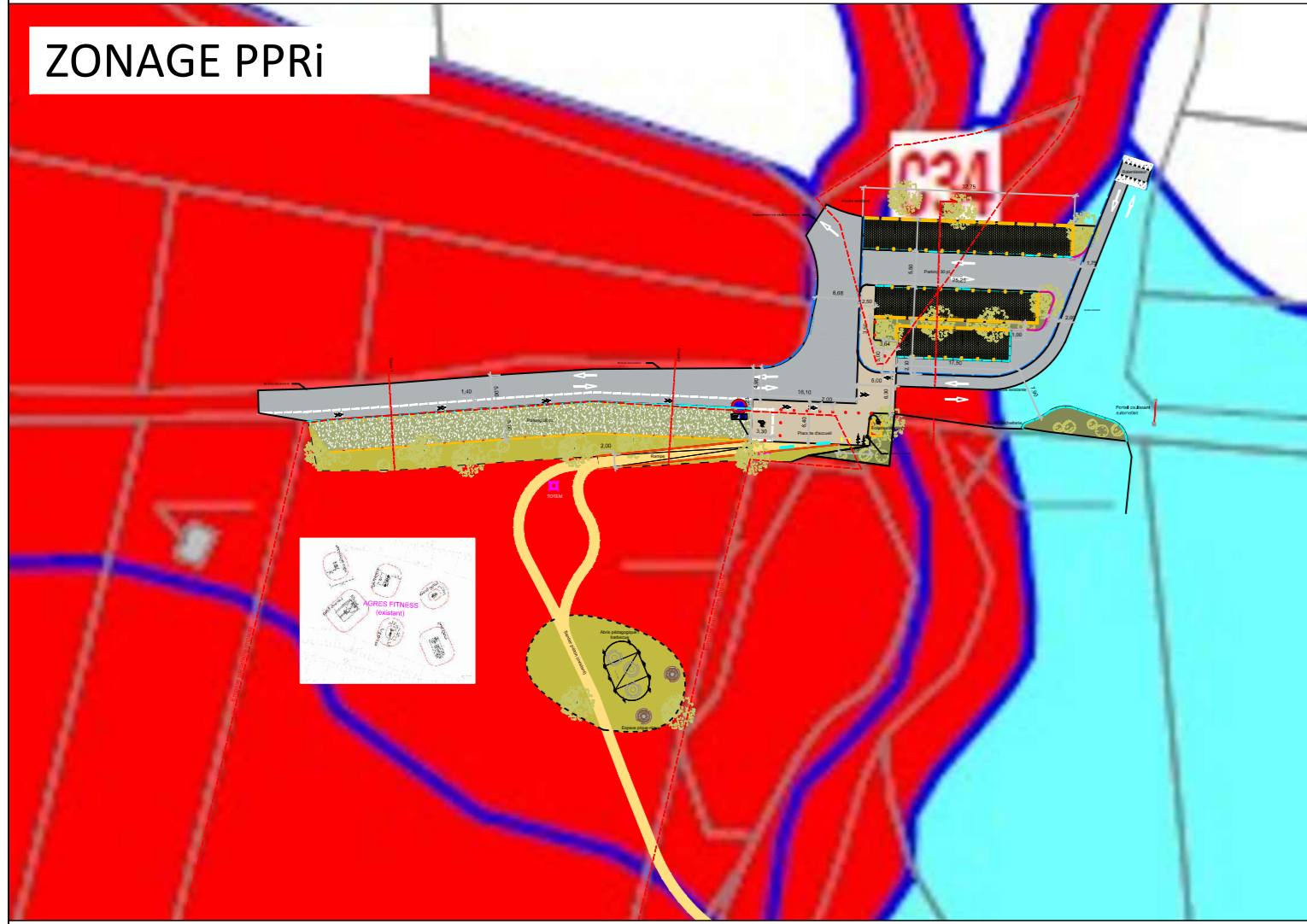

ECHELLE: 1/150ème

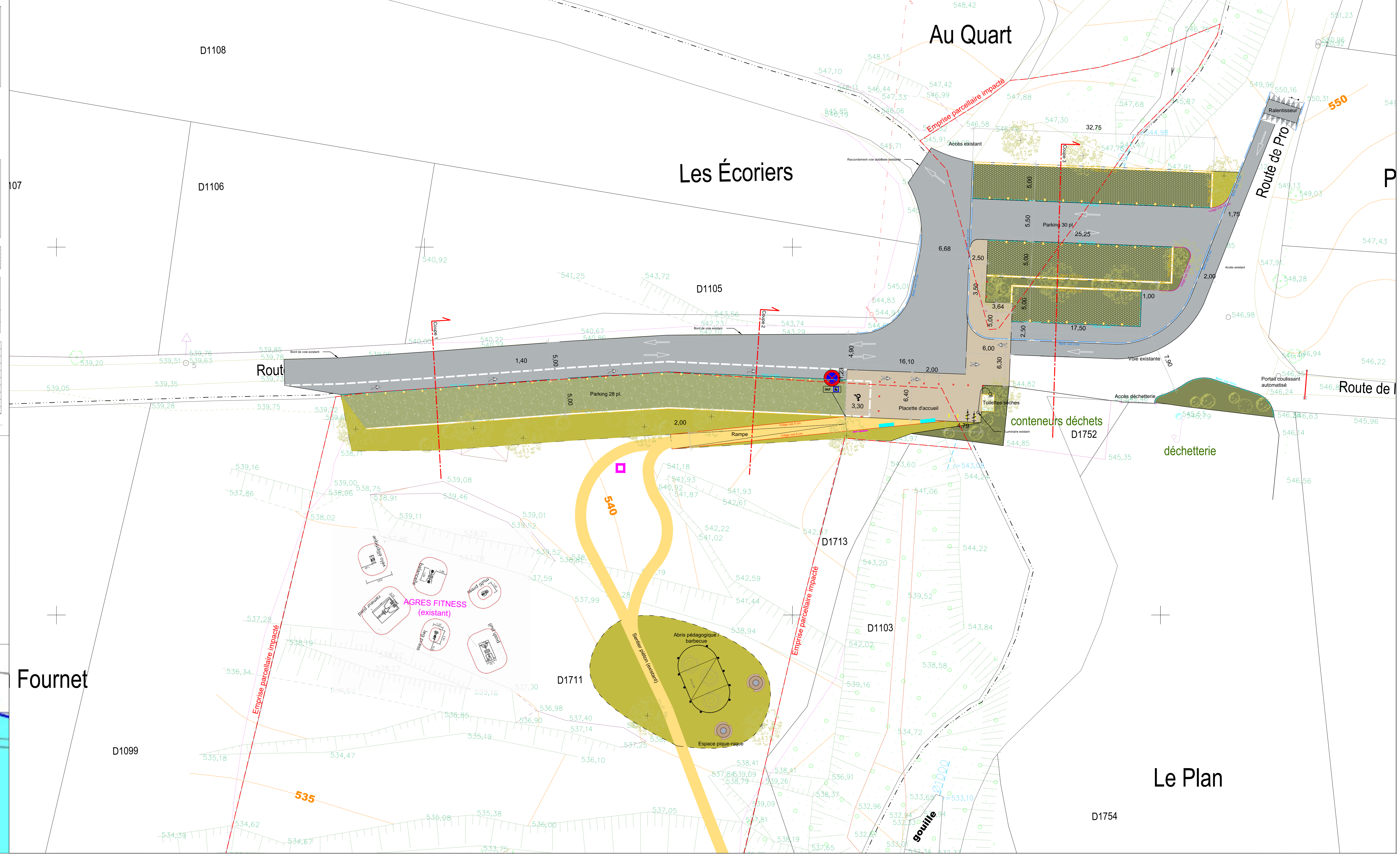

Coupe 1 :

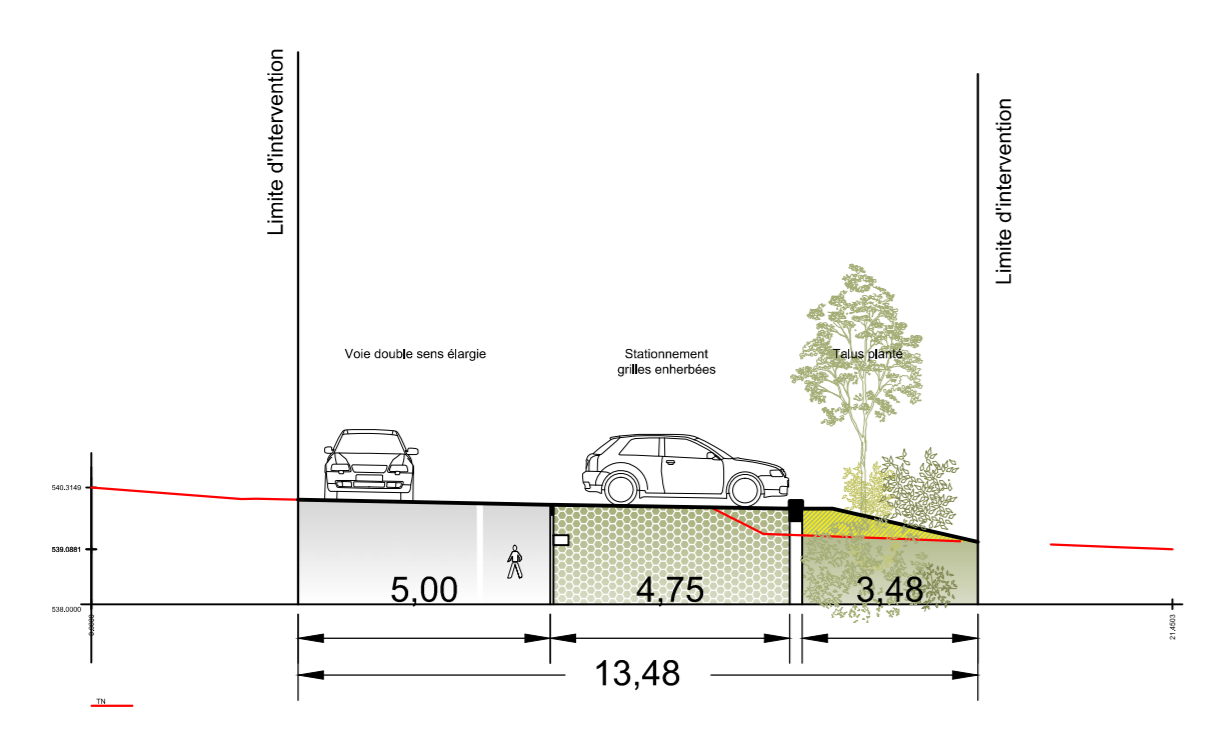

Coupe 2 :

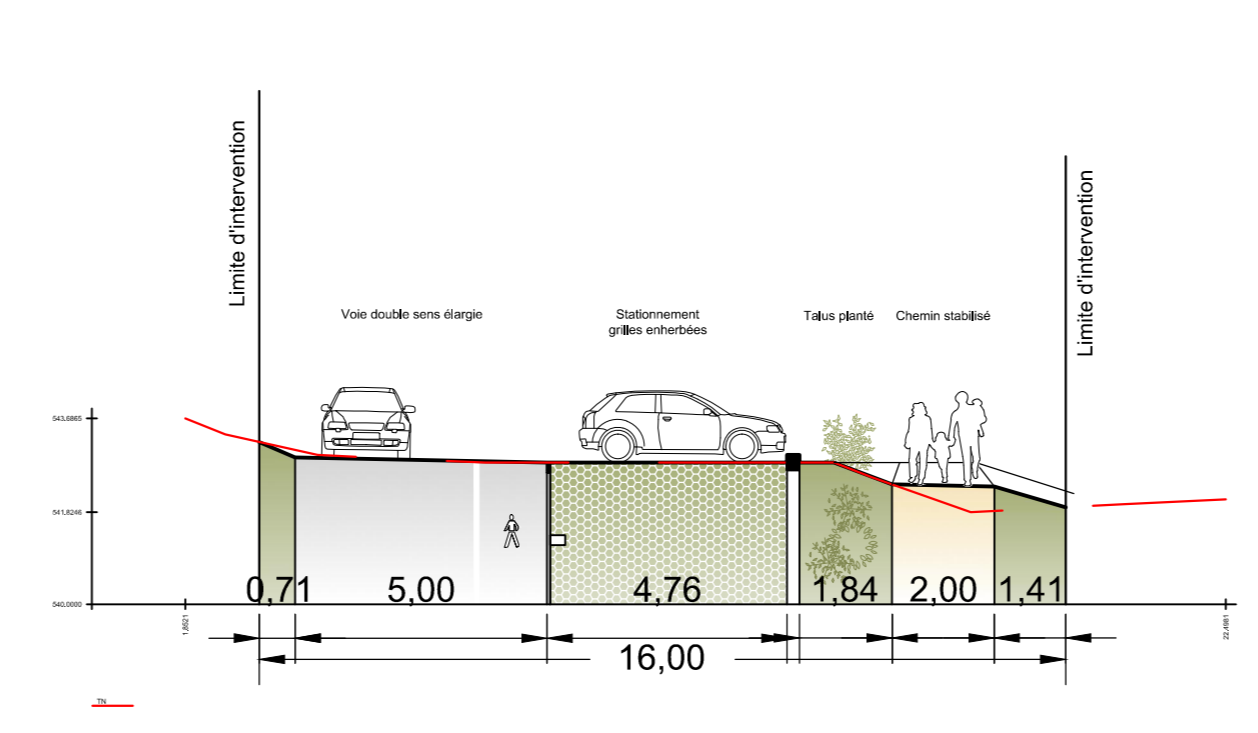

Coupe 3 :

