



SAINT FLOUR COMMUNAUTE

Village d'Entrepreneurs - ZA du Nager Carré - 18100 SAINT-FLOUR - Tél. 04 71 80 90 00 - Télécopie - 04 71 80 43 07 - e-mail : contact@stf.com



S.C.P. ALLO - CLAVEIROLE - COUDON

BUREAU D'ETUDES & DE MAITRISE D'OEUVRE EN AMENAGEMENT et V.R.D.

AURILLAC - 19200 - 25, avenue de la Gare - Tél. 04 71 48 48 43 - Télécopie - 04 71 48 47 21 - e-mail : contact@scp-agp.fr  
ST FLOUR - 19160 - 13, Avenue du Docteur - Tél. 04 71 80 13 20 - Télécopie - 04 71 80 14 37 - e-mail : scp@stf.com  
MONTAIGUT - 19200 - 10 bis, Avenue Victor Ponsard - Tél. 04 71 80 14 37 - Télécopie - 04 71 80 14 37 - e-mail : scp@stf.com

DEPARTEMENT DU CANTAL

COMMUNE DE RUYNES-EN-MARGERIDE  
SECTION E

AMENAGEMENT  
DE LA Z.A DE BELVEZET  
- 2ème TRANCHE -

PERMIS D'AMENAGER

PLAN DE COMPOSITION

Echelle :	Plan établi le :	Tirage du :	Concepteur :	Référence :
1/500	08/09/2016	20/04/2017		141824_PA

MODIFICATIONS	Pièce N°
	PA.4

- PERIMETRE DU LOTISSEMENT
- LIMITE D'EMPREISE DES CONSTRUCTIONS
- SENS DE FAITAGE CONSEILLE

NOTA : Système de Projection : Rase locale rattachée CCAS  
Système Altimétrique : Dérivées géométriques et spatiales  
Rattachement Planimétrique : GPS Système Lambert CCAS  
Rattachement Altimétrique : GPS système IIG  
----- Limites cadastrales données sous toutes réserves

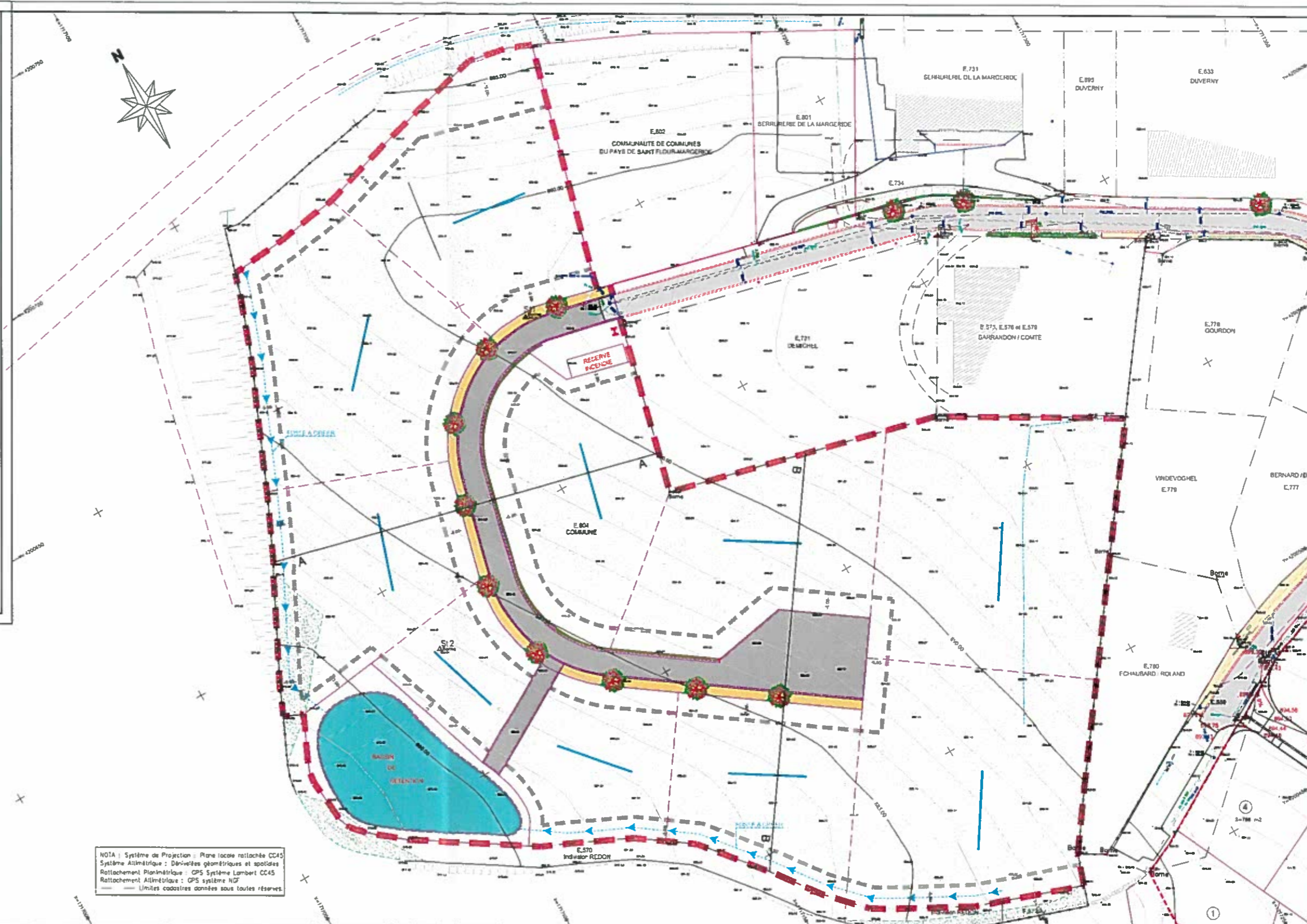

Surface Totale 1305 m2