

PROJET AGRO-ENVIRONNEMENTAL ET CLIMATIQUE (PAEC) SITE NATURA 2000 « GORGES DE LA TRUYÈRE »

1. Le Périmètre du PAEC :

Le périmètre du PAEC est celui du site Natura 2000 FR8312010 « Gorges de la Truyère ».

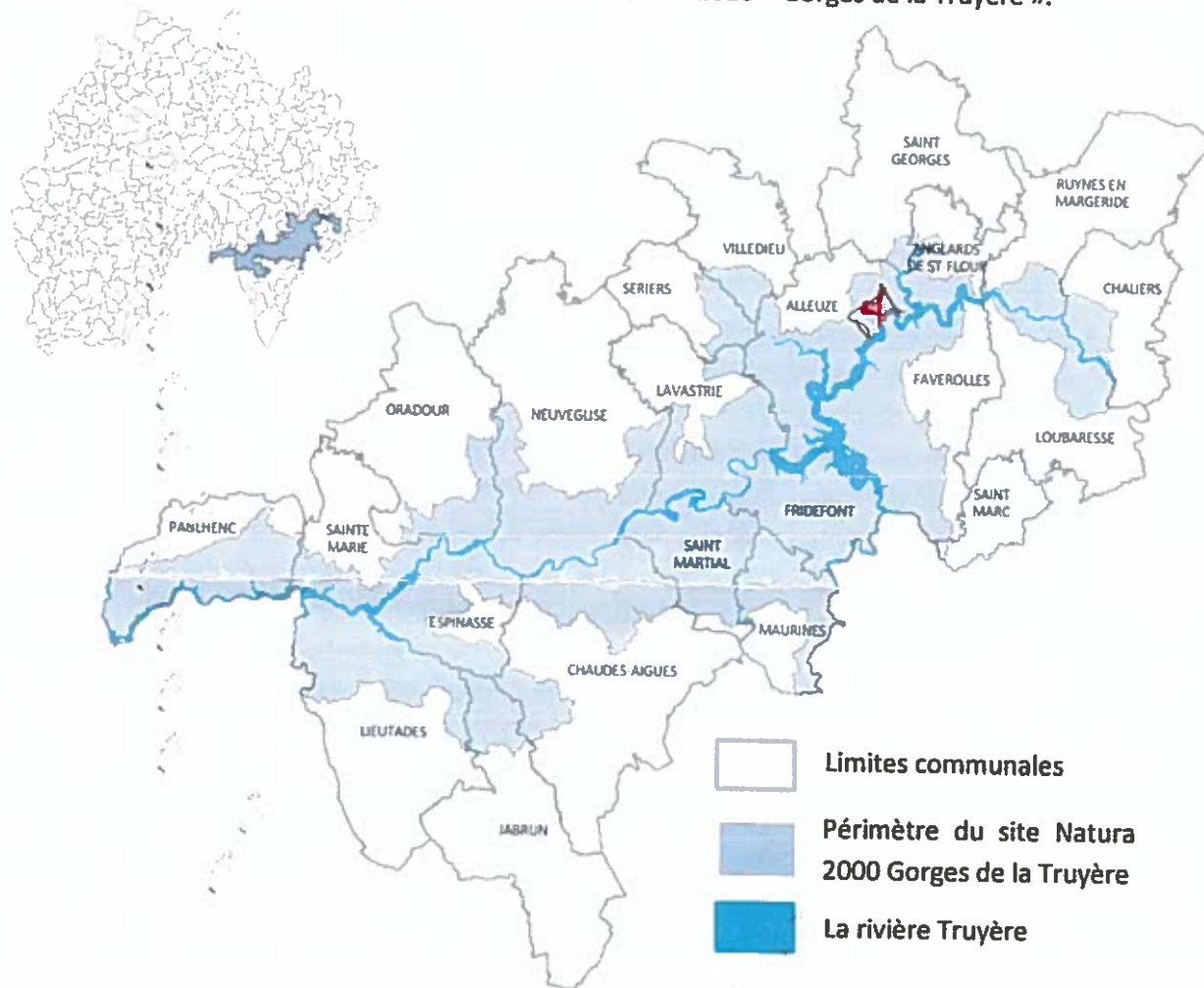

2. Les Mesures Agro-environnementales et climatiques proposées :

Pour répondre aux objectifs du site Natura 2000 des Gorges de la Truyère, plusieurs MAEC seront proposées aux exploitants agricoles de ce territoire pour la campagne de contractualisation prévue en 2016 : 2 MAEC système (SHP individuelle et collective), 6 MAEC surfaciques et 4 MAEC linéaires.

2.1. MAEC systèmes herbagers et/ou pastoraux individuelle :

Ce système valorise une part importante de surfaces pastorales et/ou de surfaces toujours en herbe à flore diversifiée dans le but de préserver la durabilité et l'équilibre agro-écologique de ces prairies.

Parcelle de 26 ares
cadastree ZI 45
anciennement AK 142 (avant remembrement)

AK

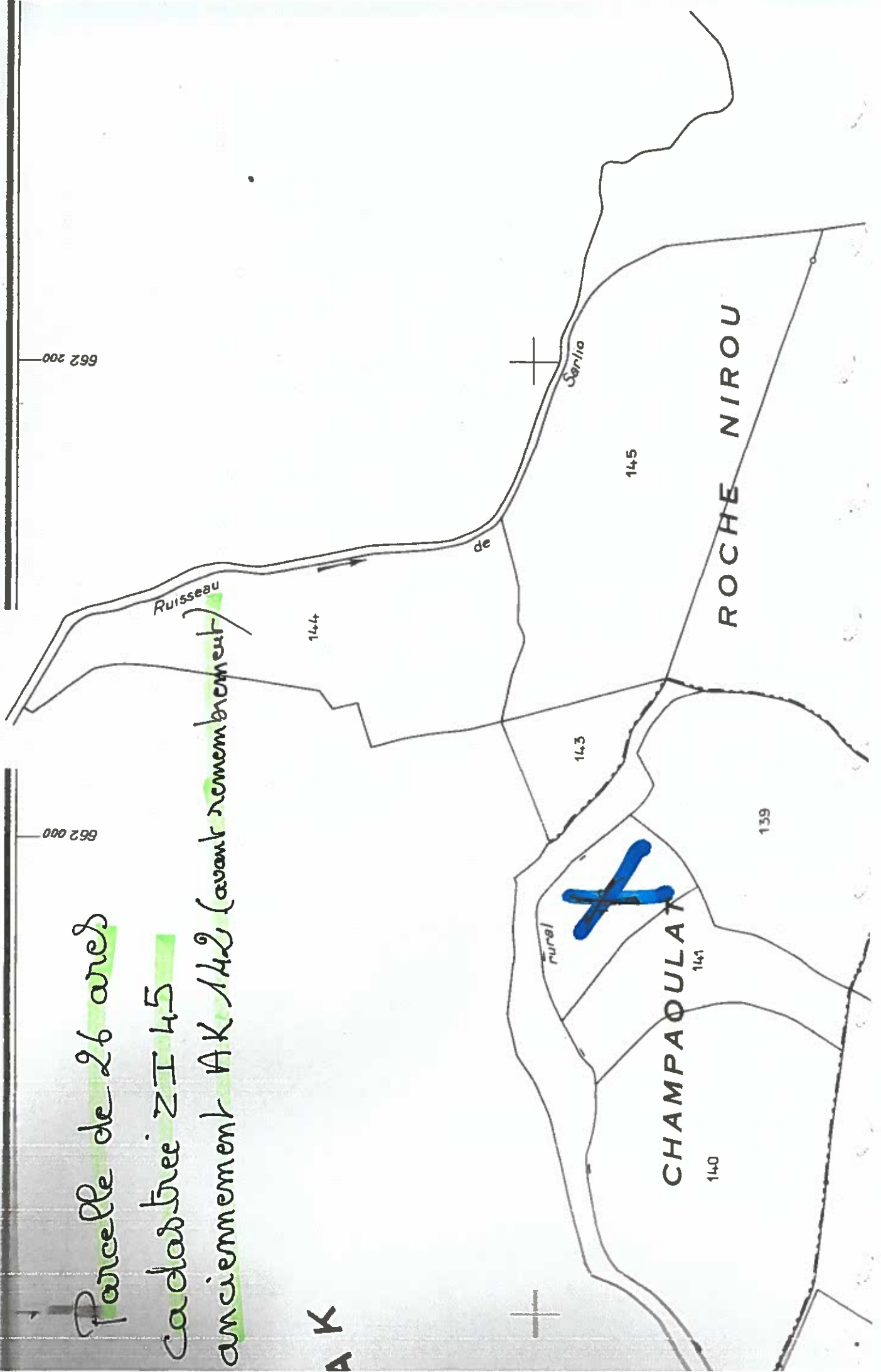

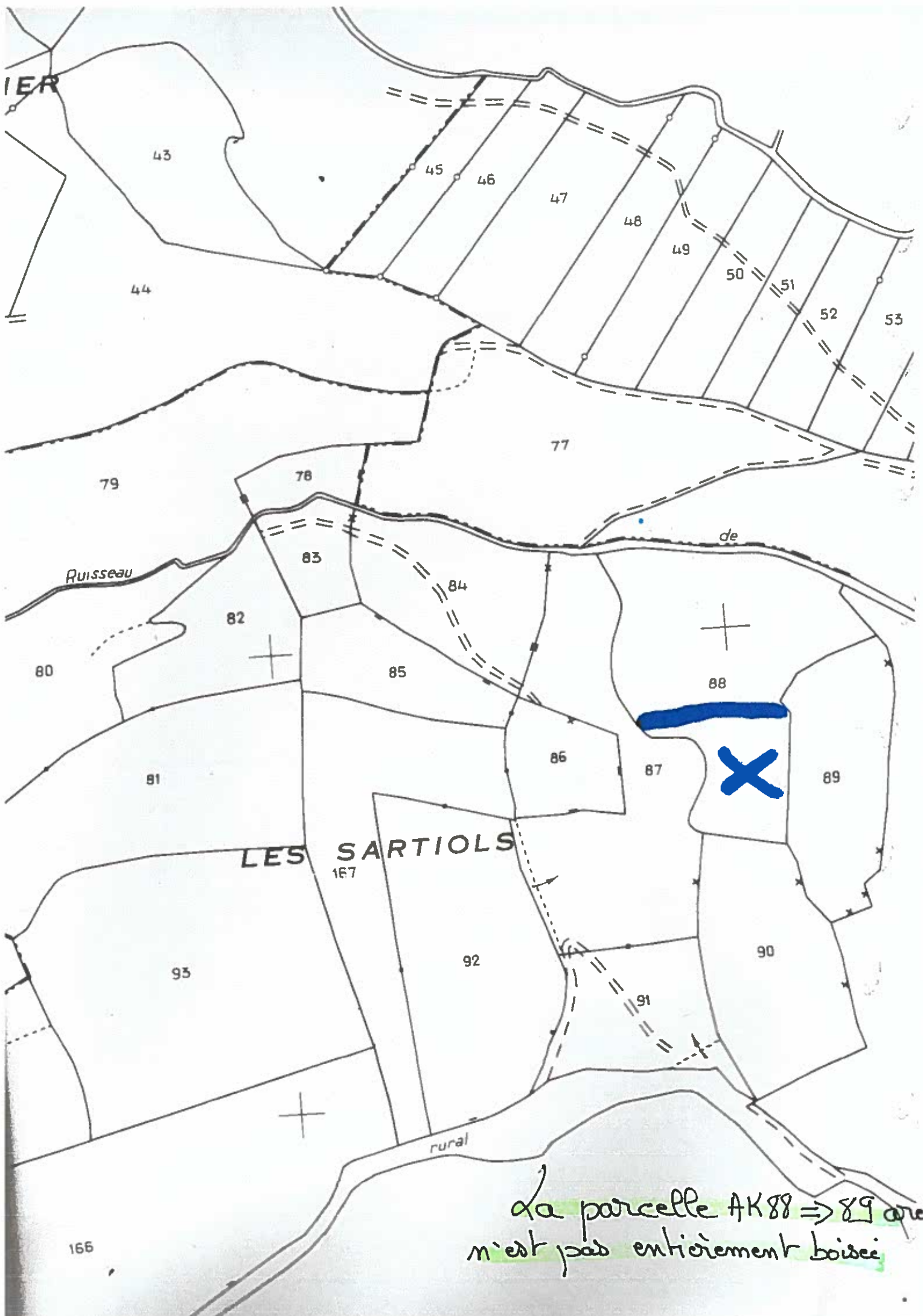

IER

43

44

45

46

47

48

49

50

51

52

53

77

79

78

de

Ruisseau

83

84

82

80

85

88

81

86

87

89

LES SARTIOLS

167

93

92

90

91

rural

166

la parcelle AK 88 => 89 ares
n'est pas entièrement boisée

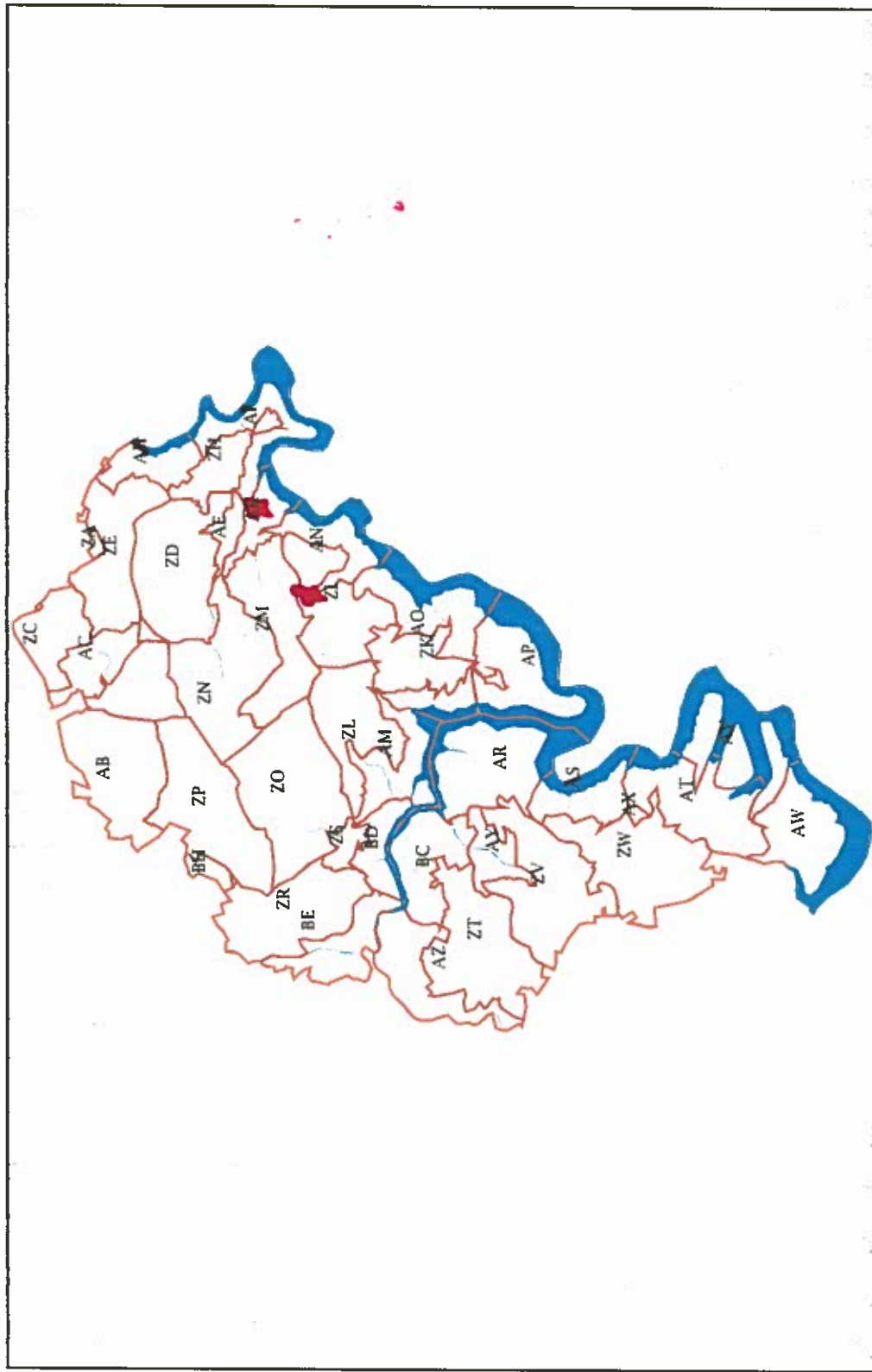

Service de la Documentation Nationale du Cadastre
82, rue du Maréchal Lyautey - 78103 Saint-Germain-en-Laye Cedex
SIRET 16000001400011

©2016 Ministère de l'Économie et des Finances

Impression non normalisée du plan cadastral

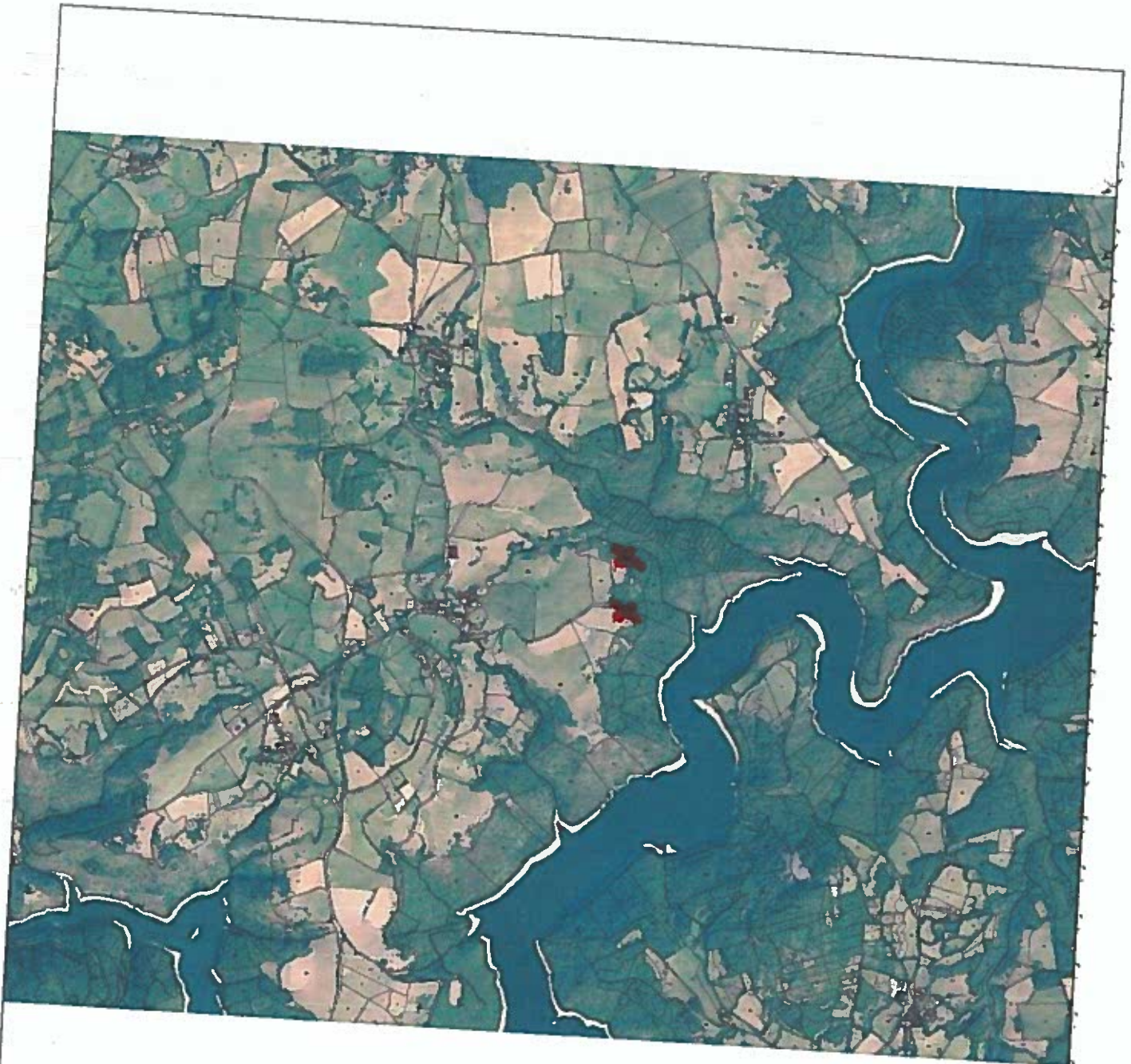

500 m

© IGN 2017 - www.geoportail.gouv.fr/mentions-legales

Longitude : 3° 07' 07" E
Latitude : 44° 58' 07" N



100 m

© IGN 2017 - www.geoportail.gouv.fr/mentions-legales

Longitude : 3° 07' 25" E
Latitude : 44° 58' 10" N

